

統計

令和2年版

STATISTICS OF SUKAGAWA

須賀川市

は じ め に

「令和2年版統計」は、本市の人口・土地・経済・社会・文化等、各分野の統計資料等を収録し、市政の現状ならびにその推移を明らかにしたものです。

本書によって、本市のすがたを理解していただくとともに、多くの方々の参考資料としてご利用いただければ幸いです。

編集に際しては、できる限り最近の資料を収集し、内容の充実に努めてまいりました。今後とも各方面からのご指導、ご教示をいただき、さらに充実を図っていきたいと思います。

本書の編集にあたり、貴重な資料を提供くださいました関係機関ならびに関係者各位に心から感謝いたしますとともに、今後ともなお一層のご支援とご協力を賜りますようお願いいたします。

令和3年1月

須賀川市長 橋 本 克 也

利用される方々へ

- 1 この統計表は、各関係機関が所有している資料、すでに刊行されている各種統計報告書、本市各課から須賀川市についての統計資料を収録しました。
- 2 統計表中、年次とあるものは、歴年間（１月から１２月まで）、年度とあるものは会計年度（４月から翌年３月まで）を示し、何年何月何日とあるものはその期日現在の事実を示しています。
- 3 統計表中、調査期日が平成１７年４月１日以降のものは、旧長沼町、旧岩瀬村を含む新市の数値です。
- 4 一部の統計表について、単位未満の数字を四捨五入してあるため合計と内訳が一致しない場合があります。
- 5 符号の用法は次のとおりです。
 - 「－」…… 皆無、該当数値なし
 - 「…」…… 不明
 - 「０」…… 単位未満
 - 「x」…… 統計法に基づき公表不能なもの
 - 「△」…… 減のもの、負数
- 6 本書の内容は本市ホームページにも掲載しておりますのでご利用下さい。

ホームページアドレス

<http://www.city.sukagawa.fukushima.jp/>

- 7 この統計表に関するお問い合わせは下記へご連絡下さい。

〒962-8601 福島県須賀川市八幡町１３５番地

須賀川市 企画政策部企画政策課 統計係

電 話 ０２４８－８８－９１１３（直通番号）

総 目 次

1	概 要	1	※冊子版 PDFをご覧ください
2	土地・気象	27	
3	人 口	33	
4	国 勢 調 査	49	
5	事 業 所	67	
6	農 林 業	77	
7	工 業	83	
8	商 業	89	
9	運輸・通信・観光	99	
10	水 道	107	
11	建 設	115	
12	教育・文化	123	
13	労 働	151	
14	社 会 福 祉	157	
15	保健・衛生	165	
16	災害・治安	175	
17	市 民 所 得	181	
18	財 政	187	
19	選挙・行政	197	
20	付 録	203	※冊子版 PDFをご覧ください

細 目 次

※は冊子版PDFをご覧ください

1 概 要

1 須賀川市の沿革	2 ※
2 市政のあゆみ	3 ※
3 こおりやま広域連携中枢都市圏統計表	13 ※

2 土 地・気 象

1 須賀川市の位置	28
2 地目別土地面積	28
3 須賀川市の位置図	29
4 市域のうつりかわり	30
5 気象概況	31
6 月別降雨総量	31
7 月別降雨最大日量	31
8 月別平均気温	32
9 月別最高極気温	32
10 月別最低極気温	32

3 人 口

1 人口と世帯数	34
2 地区別人口・世帯数の推移	38
3 字別人口・世帯数	39
4 人口動態	44
5 外国人住民数	45
6 県内市町村別転入・転出者数	46
7 都道府県別転入・転出者数	47
8 年齢別人口(5歳階級)	48

4 国 勢 調 査

1 年齢別人口(1歳階級)	50
2 年齢別人口(5歳階級)	52
3 配偶関係、年齢(5歳階級)、男女別15歳以上人口	54
4 人口集中地区	54
5 世帯の種類	56
6 一般世帯の世帯数・世帯人員	56
7 施設等の世帯数・世帯人員	56
8 世帯の家族類型別一般世帯数・世帯人員	57
9 住宅の種類、所有の関係別一般世帯数・世帯人員	58
10 住宅の建て方、種類、所有の関係別一般世帯数・世帯人員	58
11 65歳以上世帯員の有無別一般世帯数・世帯人員	59

12 60歳以上の単独世帯数	59
13 夫の年齢、妻の年齢別夫婦のみの世帯数	59
14 労働力状態別15歳以上人口	60
15 産業大分類別15歳以上就業者数	60
16 産業大分類別、従業上の地位別15歳以上就業者数	61
17 職業大分類別15歳以上就業者数	61
18 常住地又は従業地・通学地による年齢(5歳階級)、男女別人口及び就業者数	62
19 常住地による従業・通学市町村別15歳以上就業者数及び通学者数	64
20 従業地・通学地による常住市町村別15歳以上就業者数及び通学者数	65
21 昼間人口	66

5 事 業 所

1 事業所数・従業者数	68
2 従業者規模別事業所数・従業者数	69
3 事業所数、男女従業者数及び常用雇用者数(民営事業所)	70
4 産業(中分類)別事業所数・従業者数(民営事業所)	70
5 字・産業(大分類)別事業所数・従業者数(民営事業所)	72

6 農 林 業

1 農家人口(販売農家)	78
2 専業・兼業別農家数(総農家)	78
3 林家数と保有山林面積	78
4 経営耕地の状況(総農家)	79
5 経営耕地の状況(販売農家)	79
6 経営耕地面積規模別農家数(販売農家)	79
7 農産物販売金額規模別農家数(販売農家)	80
8 農産物販売金額第1位の部門別農家数(販売農家)	80
9 水稻収穫量	81
10 類別作付(栽培)農家数(販売農家)	81
11 果樹類の品目別栽培農家数(販売農家)	81
12 家畜等飼養農家数、頭羽数(販売農家)	81
13 農地転用状況	82
14 保有形態別森林面積	82
15 民有林林種別森林面積・材積	82

7 工 業

1 工業の推移	84
2 従業者規模別事業所数	86
3 事業所製造品出荷額等・敷地面積 （従業者30人以上の事業所）	86
4 水源別工業用水量 （従業者30人以上の事業所）	87
5 産業会館利用状況	87

8 商 業

1 商業の状況	90
2 卸売業の状況	90
3 小売業の状況	90
4 産業分類別従業者数・事業所数・従業者 規模別事業所数	92
5 飲食店数・従業者数	96
6 事業所数・従業者数・年間商品販売額	98

9 運輸・通信・観光

1 自動車登録台数	100
2 福島空港の利用状況	101
3 東北縦貫自動車道須賀川インターチェン ジ（I・C）車両通行状況	102
4 コミュニティプラザ利用状況	102
5 各駅の乗車人員数	103
6 テレビ受信契約状況	104
7 牡丹園の入園者数	105

10 水 道

1 給水状況	108
2 用途別給水件数・有収水量	108
3 上水道計画	109
4 下水道事業	112

11 建 設

1 国・県・市道別道路状況	116
2 市道幅員別状況	116
3 市道改良舗装状況	116
4 橋りょう（市道）の状況	117
5 河川の状況	117
6 都市計画区域	117
7 用途地域	117
8 都市計画街路	118
9 都市公園	119
10 特定地区公園	120
11 土地区画整理事業施行状況	120
12 建築確認申請受理件数	121
13 構造別市営住宅管理戸数	121

12 教 育・文 化

1 小中学校・幼稚園の現況	124
2 学校別児童生徒数・学級数の推移	125
3 児童・生徒の平均体格	128
4 小学校の概況	129
5 中学校の概況	130
6 中学校卒業生の進路状況	131
7 高等学校の現況	132
8 高校卒業生の進路状況	132
9 幼稚園・幼保連携型認定こども園の概況	133
10 芭蕉記念館利用状況	134
11 文化センター利用状況	134
12 体育施設利用状況	135
13 博物館利用状況	136
14 歴史民俗資料館利用状況	136
15 ふれあいセンター利用状況	136
16 市民交流センター利用状況	137
17 公民館	137
18 社会教育関係団体	138
19 図書館利用状況	139
20 分類別蔵書冊数	139
21 文化財一覧	140
22 文化財年表	149

13 労 働

1 職業紹介状況	152
2 雇用保険取扱状況	154
3 労働災害発生状況	155
4 労働災害補償費支払状況	155
5 シルバー人材センター	156
6 労働福祉会館利用状況	156

14 社会福祉

1	保育所	158
2	児童クラブ	158
3	心身障がい児通園施設	159
4	生活保護の状況	159
5	社会福祉施設	159
6	老人・障がい者施設入所状況	160
7	介護保険事業状況	160
8	こども医療費助成状況	161
9	老人憩の家利用状況	162
10	老人福祉センター利用状況	162
11	長沼老人福祉センター利用状況	162
12	いわせ老人福祉センター利用状況	163
13	市民温泉利用状況	163

15 保健・衛生

1	医療施設数	166
2	医療従事者数	166
3	主要死因別死亡者数	167
4	環境衛生関係営業施設数	167
5	公立岩瀬病院患者数	168
6	各種予防接種状況	168
7	健康診査	169
8	須賀川地方休日夜間急病診療所利用状況	170
9	国民健康保険加入状況	170
10	国民健康保険給付状況	171
11	国民健康保険高額療養費支給状況	171
12	後期高齢者医療給付状況	171
13	国民年金被保険者状況	172
14	国民年金給付状況	172
15	ごみ収集状況	173
16	し尿処理状況	173
17	公害苦情等発生状況	174
18	市民交通災害共済加入状況	174

16 災害・治安

1	交通事故死傷者発生件数	176
2	原因別交通事故発生件数	176
3	救急車出動件数	177
4	火災発生件数・損害額	177
5	原因別火災発生件数	177
6	刑法犯の発生状況	178
7	消防職員・消防団員数	179
8	東日本大震災の被害状況	179

17 市民所得

1	市町村内総生産	182
2	市町村民所得	184
3	市町村民家計所得	185
4	県内各市町村の1人当たり市町村民所得	186
5	県内各市町村の1人当たり市町村民家計所得	186

18 財政

1	会計別予算額・決算額	188
2	水道事業会計予算額・決算額	189
3	一般会計歳入歳出予算額・決算額	190
4	一般会計性質別歳出決算額	192
5	特別会計歳入歳出予算額・決算額	193
6	市税決算額	194
7	財政力指数	194
8	市有財産	195

19 選挙・行政

1	選挙人名簿登録者数	198
2	市長選挙執行状況	198
3	市議会議員選挙執行状況	199
4	その他の主な選挙執行状況	199
5	市議会本会議開催状況	200
6	請願・陳情の処理状況	200
7	議決状況	201
8	市民相談室相談件数	201
9	市職員数	202
10	職員の年齢構成	202

20 付録

市組織機構図	204 ※
市長及び副市長・委員会	208 ※
歴代市三役	209 ※
歴代市議会議長・副議長	211 ※

※は冊子版PDFをご覧ください

1 概 要

1	須賀川市の沿革	2
2	市政のあゆみ	3
3	こおりやま広域連携中枢都市圏 統計表	13

1 須賀川市の沿革

須賀川市は、福島県のほぼ中央に位置し、国道4号を挟んで東西に伸び、市街地は南北に馬の背のように伸びた丘陵地に広がっています。西に那須連峰、東に阿武隈高地の山並みを望み、市内中心部を阿武隈川と釈迦堂川がゆったりと流れる、自然環境に恵まれたまちです。

その歴史は古く、旧石器時代の乙字ヶ滝遺跡をはじめ、奈良・平安時代を代表する国指定史跡の上人壇麿寺跡など、古代からこの地が、東北地方の要衝として栄えていたことが分かります。

鎌倉時代以降は、二階堂氏の城下町として栄えましたが、天正年間、伊達政宗に攻められ、須賀川城は落城してしまいました。毎年、11月の第2土曜日に行われる日本三大火祭りのひとつ「松明あかし」は、このときの二階堂家の霊を弔うために行われてきた伝統行事です。

江戸時代、白河領となってからは、奥州街道屈指の宿場町として栄え、独自の町人文化も花開きました。俳諧も盛んであったため、松尾芭蕉は「奥の細道」の旅で須賀川宿に8日間も滞在しています。

明治元年、須賀川は戊辰戦争で大きな打撃を受けましたが、須賀川人の気風によって、明治の近代化に尽くし、新たな時代を築いていきました。明治9年に本町、中町、北町、道場町が合併し、須賀川村となり、同22年の町村制実施により森宿村の一部を合併して須賀川町となりました。

また、昭和29年3月、須賀川町と隣接する浜田、西袋、稲田、小塩江の4か村が合併し市制を施行、翌30年3月には仁井田村、昭和42年2月には大東村が合併、平成17年4月に長沼町、岩瀬村との合併により、新しい須賀川市が誕生しました。

平成に入り、須賀川市は臨空都市として大きな変貌をとげました。平成5年に開港した本市東部に位置する福島空港では、北海道と大阪へ定期便が就航し、福島県の空の玄関として大きな役割を果たしています。また須賀川市は、東北縦貫自動車道須賀川ICがあり、東北新幹線へのアクセスが優れているなど、福島県内で最も高速交通条件に恵まれた地域となっています。

2 市政のあゆみ

昭和29年3月 岩瀬郡の須賀川町・浜田村・西袋村・稲田村・石川郡小塩江村の1町4ヵ村が合併し、須賀川市誕生(3月31日)

昭和28年10月1日現在の状況

合併関係町村名	人口 (人)
岩瀬郡須賀川町	25,041
〃 浜田村	3,387
〃 西袋村	4,897
〃 稲田村	3,725
石川郡小塩江村	5,066
計	42,116

4月 初代市長に岡部宗城就任
5月 市歌発表
6月 市章制定

昭和30年3月 岩瀬郡仁井田村が須賀川市に合併(3月10日)

仁井田村合併時の状況

市 村 名	戸数 (戸)	人口 (人)
須賀川市	7,494	42,379
仁井田村	710	4,834
計	8,204	47,213

4月 県立須賀川第二高校開校
9月 市立第二中学校移転改築(岩瀬森地内)、市立第二中学校分室新築(人參畑(現：朝日田)地内)

昭和31年4月 市立第三中学校創立(市立第二中学校分室を分離)

岡部宗城市長逝去

5月 2代市長に澤田三郎就任
地方財政再建促進特別措置法が適用

県立福島学園開設

11月 市立第二保育所開設

昭和32年1月 (財)須賀川牡丹園保勝会設立

5月 国道4号開通

晩霜で農作物に1億円の被害

9月 全市域に国民健康保険事業を実施

昭和33年3月 首藤保之助氏、阿武隈考古館の資料約5万点を市に寄付

4月 市立第三保育所開設
古戸で大火、27戸92棟を焼失
国立福島療養所に養護学級開設
7月 台風11号で西川橋の橋脚流失
9月 台風22号で堤地区の阿武隈川堤防決壊

昭和34年3月 羽鳥用水路完成

4月 地方財政再建特別措置法の適用解除

市立第三小学校創立(浜田小学校、前田川小学校、第一小学校の一部を統合)

国道4号の舗装完成

10月 五老山、南館、保土原館、妙見山の周辺を含め「翠ヶ丘公園」と改称

昭和35年2月 市立第三小学校新築

3月 愛宕山下に自由広場完成
東北本線(黒磯～福島間)電化

5月 3代市長に澤田三郎就任(2期目)

6月 降ひょうで仁井田・袋田・和田方部の農作物に2億4千万円の被害

11月 関下簡易水道完成

昭和36年6月 集中豪雨で宇津峰橋流失

12月 市立第二中学校火災(5教室焼失、3教室半焼)

昭和37年7月 市体育館落成

9月 須賀川地方衛生処理組合設立
中部地区土地区画整理事業に着手

新安積土地改良区設立

10月 東北本線(須賀川～鏡石間)複線化

昭和38年1月 宇津峰大橋完成

桜岡、山寺北団地に市営住宅落成

4月 県立須賀川女子高校創立

5月 市立小塩江小学校移転改築

12月 須賀川地区の町名・字名を変更

昭和39年2月	仁井田簡易水道完成	昭和44年4月	市立大東小学校創立(川東小学校と雨田小学校を統合)												
3月	本市を含む常磐・郡山地区が新産業都市に指定		県岩瀬事務所廃止												
4月	上水道の第一次拡張事業に着手	7月	市老人福祉センター新築(昭和56年7月市老人憩の家と改称)												
5月	4代市長に鈴木貞夫就任	10月	市庁舎新築												
10月	円谷幸吉選手(大町出身)東京オリンピックのマラソンで銅メダル受賞	11月	須賀川消防署庁舎新築												
	市制10周年記念式典挙行	昭和45年2月	市立大東小学校新築												
昭和40年2月	須賀川地方衛生処理組合の「し尿処理場」操業開始	4月	各支所を廃止し、出張所を設置												
3月	市立稲田小学校改築		上水道の第二次拡張事業着手												
4月	市立小塩江小学校東山分校が東山小学校に昇格	5月	天皇皇后両陛下、行幸啓。牡丹園、市役所などご訪問												
	市立若葉児童館開設	8月	市立博物館開設(県内初公立博物館)												
6月	岩瀬郡内の農業共済組合合併	9月	市労働福祉会館開設												
11月	円谷幸吉選手の功績を讃え、第1回円谷駅伝を開催		須賀川地区の「奥の細道自然歩道」設定												
		10月	県中都市計画区域に指定(市街化区域の区分を施行)												
昭和41年4月	市立第一小学校の新築移転(大黒町)	昭和46年1月	市母子生活支援施設火災												
	市立和田幼稚園開設	3月	市総合計画基本構想策定												
8月	須賀川地方のキュウリ出荷、全国一達成		国道118号完成												
10月	公立岩瀬病院新築		県立須賀川高校火災												
11月	市立仁井田中学校改築	4月	牡丹台野球場完成												
			市立江持小学校移転改築(昭和47年4月市立阿武隈小学校と改称)												
昭和42年2月	石川郡大東村が須賀川市に合併(2月1日)	10月	市立第一小学校創立100周年記念式典挙行												
	大東村合併時の状況	11月	西川土地区画整理事業に着手												
	<table><tr><td>市 村 名</td><td>戸 数 (戸)</td><td>人 口 (人)</td></tr><tr><td>須 賀 川 市</td><td>9,948</td><td>47,050</td></tr><tr><td>大 東 村</td><td>1,318</td><td>7,134</td></tr><tr><td>計</td><td>11,266</td><td>54,184</td></tr></table>	市 村 名	戸 数 (戸)	人 口 (人)	須 賀 川 市	9,948	47,050	大 東 村	1,318	7,134	計	11,266	54,184	12月	釈迦堂川河川改修着工
市 村 名	戸 数 (戸)	人 口 (人)													
須 賀 川 市	9,948	47,050													
大 東 村	1,318	7,134													
計	11,266	54,184													
	資料：福島県現住人口調査	昭和47年3月	市中央公民館新築												
	須賀川地方衛生処理組合のごみ焼却施設落成	4月	市母子生活支援施設新築												
3月	下の川改修完了	5月	6代市長に澤田三郎就任(通算3期目)												
4月	市立大東幼稚園開設		牡丹台庭球場完成												
昭和43年1月	市立大森小学校改築	6月	降ひょうで農作物に3億4千万円の被害												
4月	保土原地区の農業構造改善事業着手	9月	市立第二小学校火災(正面校舎、講堂焼失)												
	市民交通災害共済制度発足	10月	公立岩瀬病院創立100周年記念式典挙行												
5月	5代市長に鈴木貞夫就任(2期目)	11月	県営浜田地区ほ場整備事業に着手												
	上人壇廃寺跡、国の史跡に指定	12月	市立滑川小学校創立100周年記念式典挙行(現：市立柏城小学校)												
12月	乙字大橋完成														

昭和48年2月	市立西袋第二小学校創立100周年記念式典挙行	昭和52年2月	市立西袋第一小学校改築
3月	市立第二小学校改築 中部地区土地区画整理事業完了 市立図書館新築 牡丹台体育館落成	3月	下江持橋完成 男滝橋完成
4月	須賀川地方広域消防組合発足 県立須賀川養護学校開校	4月	広域消防本部と須賀川消防署が 新庁舎へ移転(丸田町地内)
7月	市組織部制施行	6月	市西袋公民館新築移転(西の内町 地内)
7・8月	干天で小塩江、大東地区などに 農作物に1億3千万円の被害	10月	地方自治30周年記念式典で優良 都市として自治大臣表彰受賞
11月	東北縦貫自動車道(白河～郡山間) 開通(須賀川インターチェンジ開 通)	11月	須賀川地方休日夜間急病診療所 開所
昭和49年1月	市立稲田小学校創立100周年記念 式典挙行	昭和53年3月	市墓地公園完成(墓域302区画) 牡丹台運動公園完成
2月	市稲田公民館新築 市立小塩江小学校創立100周年記 念式典挙行	8月	第1回釈迦堂川花火大会開催
3月	市立うつみね保育園、市立ぼた ん児童館開設 県立須賀川高校新築	12月	市立西袋第一小学校創立100周年 記念式典挙行 移動図書館車「うつみね号」運 行開始
4月	市立稲田幼稚園開設	昭和54年2月	須賀川警察署庁舎新築
11月	市制20周年記念式典挙行 市中央公民館が全国優良公民館 文部大臣表彰受賞	3月	市の温泉掘削成功(西川地内)
昭和50年2月	市小塩江公民館新築 市立大森小学校創立100周年記念 式典挙行	6月	市東公民館新築
3月	横山土地区画整理事業に着手	7月	市勤労青少年ホーム、市武道館 開設
4月	市立ぼたん保育園、市立うつみ ね児童館、市立小塩江幼稚園、 市少年センター開設	10月	市民温泉開設
9月	(財)坂本鉄蔵育英会設立(昭和51 年度から奨学金支給開始) 坂本鉄蔵氏を本市初の名誉市民 に推戴	昭和55年1月	西川第二土地区画整理事業に着 手
昭和51年2月	太田貞喜コレクション(亜欧堂田 田善の銅板画原版など約100点) が市に寄贈	5月	8代市長に澤田三郎就任(通算5 期目)
4月	市仁井田公民館新築 市立仁井田幼稚園開設	7月	降ひょうで仁井田、小塩江、西 袋などの農作物に5億5千万円の 被害
5月	7代市長に澤田三郎就任(通算4期 目)	11月	市歴史民俗資料館開設
6月	牡丹台水泳場完成	12月	クリスマス豪雪で山林、ビニー ルハウスなどに大被害
		昭和56年3月	市第二次総合計画策定
		5月	市文化センター落成 市民憲章・市の木「赤松」・市 の花「牡丹」を制定
		8月	市老人福祉センター新築 台風15号で農作物に11億7千万円 の被害 須賀川保健所新築 横山橋完成

昭和57年1月	青津保寿氏が刀装具コレクション(628点)を市に寄贈	昭和60年3月	和田池住宅地区改良事業第1期工事完成(3棟30戸)
2月	福島空港の建設地が「須賀川東」に決定	4月	市役所前に「市民の庭」完成 市民憲章記念碑除幕 俳句ポスト設置(市内20ヶ所)
3月	県営浜田地区ほ場整備事業完了 雇用促進住宅「芦田塚宿舍」完成	8月	福島空港が国の第5次空港整備5箇年計画に組み入れ決定 連続放火事件が発生
4月	市立滑川小学校移転改築、市立柏城小学校と改称 市労働福祉会館新築 (財)須賀川市労働福祉会館設立 (社)須賀川市シルバー人材センター設立 上水道の第三次拡張事業に着手	9月	澤田悌氏を本市で2人目の名誉市民に推戴
6月	東北新幹線(大宮～盛岡間)開業	10月	翠橋完成
8月	台風10号で農作物に11億円余の被害	昭和61年3月	市立稲田中学校改築 和田池住宅地区改良事業第2期工事完成(3棟27戸)
10月	牡丹園に中国種ほ場設置	4月	市保健センター開設
昭和58年3月	県営保土原地区ほ場整備事業完了	6月	市立第二中学校改築
4月	須賀川共同福祉施設新築(平成15年10月須賀川市民温泉と改称) 並木町運動場開設 市立稲田幼稚園新築	8月	台風10号による豪雨で17億円の被害
6月	須賀川駅前土地地区画整理事業に着手	11月	福島空港整備を組み入れた第5次空港整備5箇年計画が閣議決定
7月	市民の森開設 市立第一中学校改築	12月	郡山地域テクノポリス開発計画承認
8月	和田池住宅地区改良事業に着手 市斎場新築	昭和62年2月	市立西袋中学校改築
10月	第1回円谷マラソン大会開催(現円谷幸吉メモリアルマラソン大会)	3月	和田池住宅地区改良事業第3期工事完成(1棟9戸)
11月	市岩渕浄水場落成	4月	牡丹園に日本庭園と牡丹姫像が完成
昭和59年3月	市制30周年記念式典挙行	5月	暖冬の影響と連日の干天続きで異常渇水(4,000世帯が断・減水による水不足状態)
4月	市立第一保育所新築移転(館取町地内)	8月	西川第二土地地区画整理事業完了
5月	9代市長に高木博就任 横山土地地区画整理事業完了	10月	うまや遺跡から和同開珎出土 市上水道創設50周年記念式典挙行 市水道資料館開設(西川浄水場敷地内)
7月	山寺土地地区画整理事業に着手	12月	諏訪町土地地区画整理事業に着手
9月	西川土地地区画整理事業完了		
10月	市立第二中学校火災(10教室焼失) 税務証明(一部)が電算機オンラインで発行開始 市民植樹祭開催(釈迦堂川畔に市制30周年記念の桜の木283本植樹)		

昭和63年3月	市立西袋第一小学校校舎増築 和田池住宅地区改良事業第4期工 事完成(6棟60戸、集会所1棟)
4月	県立清陵情報高校創立 市大東公民館新築移転(小作田地 内)
5月	10代市長に高木博就任(2期目)
6月	冷害で農作物に25億円の被害
9月	福島空港起工式挙行
平成元年2月	市立仁井田小学校移転改築
4月	市芭蕉記念館、市産業会館開設 市心身障害児童通園施設「たけ のこ園」が開設 清陵通り開通 ふるさと創生事業が「松明太鼓」 「花と緑のまちイメージアップ」 「記念植樹」「ふれあいセンタ ー建設」に決定
5月	第1回すかがわ国際短編映画祭開 催
7月	和田池市営住宅が建設大臣表彰 受賞 翠ヶ丘公園が「日本の都市公園 100選」に選定
11月	中宿橋完成 (財)須賀川市都市振興公社設立
12月	市立仁井田幼稚園新築
平成 2年1月	須賀川の「空」をイメージした スカイブルーの市旗を制定
2月	翠ヶ丘公園が県の「ふるさとア メニティ地区」に選定 市立大森小学校移転改築
3月	和田池住宅(2棟18戸)完成
4月	市ふれあいセンター開設 乙字ヶ滝が「日本の滝百選」に 選定 須賀川地方保健環境組合の「ご み処理施設」操業開始
11月	須賀川物産振興協会設立

平成 3年3月	市新総合計画2000を策定 頭脳立地法の地域指定承認
4月	市中央公民館新館開設
8月	市立第三中学校改築
9月	台風18号などで大被害発生
10月	須賀川駅新駅舎開業
11月	郡山地域テクノポリス構想第2期 開発構想承認 福島空港の滑走路2,500m化を組 み入れた第6次空港整備5箇年計 画が閣議決定 翠ヶ丘公園に万葉歌碑60基完成
12月	常磐郡山地域新産業都市建設第5 次計画承認
平成 4年3月	大町浜尾線に「旭橋」完成 市大東地域体育館落成
4月	市コミュニティプラザ開設 平成3年度全国広報コンクールで 「広報すかがわ」が自治大臣賞 ・内閣総理大臣賞受賞
5月	11代市長に高木博就任(3期目)
7月	釈迦堂川いこいの河畔「手づく り郷土賞」認定
	下宿土地区画整理事業に着手
8月	須賀川世界子供俳句キャンプ実 施
10月	下水道供用開始
11月	市デイサービスセンター開設
平成 5年1月	福島空港旅客ターミナルビル落 成
3月	福島空港開港、札幌・名古屋・ 大阪の3路線開設 市西袋・仁井田・小塩江各地域 体育館落成
5月	福島空港福岡路線開設
7月	翠ヶ丘公園万葉の径「手づくり ふるさと郷土賞」認定
8月	中国洛陽市と友好都市締結 「須賀川市民訪中友好の翼」実 施(市内中学3年生100人参加) 冷害で農作物に30億円の被害 市立西袋第二小学校新築
10月	兵庫県宝塚市へ約230年ぶりに牡 丹が里帰り
11月	第3回花のまちづくりコンクール ・市町村の部で優秀賞受賞

平成 6年2月	駅前自転車等駐車場開設	平成 8年1月	市上水道第4次拡張事業に着手
3月	須賀川アリーナ落成	2月	北部都市整備事業に着手
	市稲田・浜田地域体育館落成	3月	県中地域水道用水供給企業団設立
	市制40周年記念式典挙行		国営母畑総合農地開発事業に着手
	市の鳥「カワセミ」・市マスコットキャラクター「ボータン」制定		県営稲地区ほ場整備事業に着手
4月	「花と緑のまちづくり基金」創設		市図書館コンピュータ化
	(財)須賀川市スポーツ振興協会設立		須賀川地方保健環境組合「し尿処理施設」落成
5月	市民スポーツ広場開設		市新総合計画2000後期計画を策定
6月	福島空港函館路線季節便運航(6月～8月)	4月	市西袋児童クラブ館開設
9月	福島空港沖縄路線開設		市の組織機構改革を実施(保健福祉部などを新設)
11月	市民スポーツ広場に市制40周年記念の桜125本を植樹	5月	12代市長に高木博就任(4期目)
		6月	高木博市長逝去
平成 7年3月	市民スポーツ会館落成	8月	13代市長に相楽新平就任
4月	県立須賀川女子高等学校が県立須賀川桐陽高等学校と改称	10月	牡丹園発祥230年を記念し、宝塚市で牡丹、本市でヤマボウシを植樹
	市フラワーセンター開設		
	市芦田塚小規模通所作業所開設	12月	福島空港の滑走路長3,000m級化を組み入れた第7次空港整備5箇年計画が閣議決定
7月	福島空港帯広路線季節便運航(7月～10月)		
8月	2001年県博覧会(うつくしま未来博)開催地に決定(テクニカルリサーチガーデン整備計画地)	平成 9年3月	市立第二保育所新築移転(塚田地内)
	福島空港利用者100万人達成		市駅前児童クラブ館開設
10月	ふくしま国体秋季大会卓球競技会(須賀川アリーナ)・銃剣道競技会(市体育館)開催(10月15～19日)	6月	市立小塩江中学校改築
	天皇皇后両陛下、行幸啓。ふくしま国体卓球競技ご観覧	8月	中国との国際定期路線開設決定
	高円宮同妃両殿下お成り。ふくしま国体銃剣道競技ご観覧	10月	福島空港東側アクセス道路全線開通
		12月	北部都市整備事業完成、名称を「宮の杜」と決定
		平成10年1月	五月雨配水塔と下小山田調整池が完成
		4月	市仁井田児童クラブ館開設
			宮の杜ニュータウン落成式挙行
			市民提案制度開始
		8月	27日からの集中豪雨で20億円余の被害
		10月	情報公開制度開始
			テクニカルリサーチガーデン整備事業造成工事起工式挙行
		12月	福島空港の2,500m滑走路が一部供用開始

平成11年2月	市ホームページ開設
3月	市シンボルマークを制定
4月	市長祿町小規模通所作業所開設 市在宅介護支援センター開設
6月	福島空港国際線旅客ターミナルビル開設 福島空港上海便国際定期路線開設 福島空港ソウル便国際定期路線開設
11月	市あきない広場開設
平成12年5月	2万世帯達成セレモニー举行
7月	市立仁井田中学校改築 福島空港2,500m滑走路全面供用開始
8月	14代市長に相楽新平就任(2期目)
11月	ふくしま森の科学体験センターの愛称を公募し「ムシテックワールド」に決定
12月	市総合計画「しあわせアップ21」を策定
平成13年4月	福島空港沖縄路線の毎日運航 福島空港広島路線開設 市稲田児童クラブ館開設 (財)ふくしま科学振興協会設立
6月	市道2-24号(うつくしま未来博進入路)開通 東部環状線(仲の町工区)開通
7月	うつくしま未来博開催(7月7日～9月30日)
8月	福島空港利用者500万人達成
11月	ふくしま森の科学体験センター開設
平成14年7月	台風6号で阿武隈川・釈迦堂川流域に内水被害
9月	市立小塩江小学校新築
10月	うつくしまねりんピック開催

平成15年2月 市立小塩江幼稚園新築

4月 市小塩江児童クラブ館開設
「松明あかし」が第7回ふるさとイベント大賞優秀賞受賞

8月 住民基本台帳ネットワークシステム本稼働

10月 山寺北団地3・4号棟完成
中国落葉市友好都市締結10周年記念式典挙行
市制50周年を記念し、公募によりキャッチフレーズとロゴマークを決定

平成16年2月 須賀川駅・並木町線完成

3月 市制50周年記念式典挙行

4月 市立白鳩保育園、市若葉児童館新築
市柏城児童クラブ館開設

5月 下宿区画整理事業完了、地域の名称を「しもじゅくまち下宿町」と決定

7月 あきない広場アトリウム開設、愛称を「まちなかプラザ」に決定

8月 15代市長に相楽新平就任(3期目)

10月 台風23号の激しい雨と強風で224世帯に避難勧告、床下浸水13戸栄町遺跡から「石瀬」墨書土器出土、古代磐瀬郡役所跡と推定

平成17年2月 福島空港名古屋路線再開

4月 岩瀬郡長沼町、岩瀬村と須賀川市(1市1町1村)が合併し、須賀川市誕生(4月1日)

平成17年4月1日の状況

市 町 名	世帯数 (世帯)	人 口 (人)
旧 須 賀 川 市	21,842	67,877
旧 長 沼 町	1,595	6,399
旧 岩 瀬 村	1,473	5,964
新 市 合 計	24,910	80,240

資料：福島県現住人口調査

合併記念式典、長沼支所・岩瀬支所開所式挙行

市立東山小学校休校

11月 2005ふくしまふるさとCM大賞で大賞受賞

12月 市行財政改革大綱策定

平成18年3月	市立柏城小学校校舎増築 「新生須賀川水環境整備計画」 が内閣府の地域再生計画に認定	平成21年2月	市乗合タクシー運行開始 市定額給付金対策室設置
4月	市長沼東保育所新築移転（梓衝 地区） 須賀川駅内に「須賀川地域安全 安心ステーション」開設	3月	市立東山小学校廃校
6月	市立第三小学校が環境保全功労 者等環境大臣表彰受賞	10月	「こども医療費助成制度」開始 医療費無料化を小学6年生まで拡 大
10月	須賀川アリーナに円谷幸吉メモ リアルホール開設 今泉橋完成	12月	市立第二小学校創立100周年記念 式典挙行
11月	第18回市町村対抗福島県縦断駅 伝競走大会で須賀川チーム初優 勝		市立第三小学校校舎改築
平成19年1月	窓口のワンストップサービス開 始	平成22年4月	組織機構改革を実施（組織体制を 一新）
3月	戸籍事務コンピューター化 地域イントラネット稼動 市総合計画「新生すかがわ2007」 策定	7月	市民と行政との協働活動で整備 した地域住民の憩いの場「結の 辻」開所（本町地内） 市東部地区を中心とした降ひよ うと突風で農作物に被害
4月	市総合福祉センター開設 東部環状線全線開通 市白江こども園開設 町名変更「池ノ下町」	10月	市大森小児童クラブ開設 円谷幸吉生誕70周年記念「第28 回円谷幸吉メモリアルマラソン 大会」開催
	字名新設「吉美根」 <small>よしみね</small>	11月	住基カードによる図書館利用サ ービス開始
10月	県立須賀川高校創立100周年記念 式典挙行	平成23年1月	証明書のコンビニ交付サービス 開始（住民票の写し、印鑑登録証 明書）
平成20年4月	市白方こども園開設	3月	東日本大震災で市内広域に甚大 な被害発生（震度6強）。藤沼湖 えん堤決壊による大規模な水害 や、余震などの発生で死亡者11 人、行方不明者1人
5月	市消防団が福島民友旗を受賞		市役所本庁舎、市総合福祉セン ター、市立第一小学校被災
6月	市立西袋第二小学校が全日本学 校関係緑化コンクール学校環境 緑化の部準特選受賞 南部地区（3地区）のまちづくり 協定が県優良景観形成住民協定 として知事認定	4月	市体育館内に、震災の被害に対 する総合相談窓口開設 市各部署が市内施設に分散
8月	16代市長に橋本克也就任	5月	市内循環バス運行開始
		9月	台風15号の影響で甚大な被害発 生。釈迦堂川、阿武隈川とも過 去最高の水位を記録
		12月	市震災復興計画策定 市立大東中学校改築

平成24年1月	市原子力災害対策直轄室設置 市除染実施計画策定	平成28年2月	市図書館開館100周年記念式典 挙行
2月	福島空港利用者1,000万人達成	3月	市立第二小学校校舎改築 災害公営住宅「弘法団地」及 び「山寺北団地」完成
4月	震災復興対策直轄室設置	5月	牡丹園発祥250周年記念式典挙 行
6月	市新庁舎建築基本計画策定 市役所仮設庁舎開設(主な市役 所機能を1つのエリアに集約)	6月	須賀川駅前土地区画整理事業完了
8月	17代市長に橋本克也就任(2期目)	8月	18代市長に橋本克也就任(3期目)
9月	亜欧堂田善の銅版画及び原版が、 国の重要文化財に指定	9月	市公式フェイスブック1000「い いね!」達成
12月	市総合計画「須賀川市まちづく りビジョン2013」を策定 市立大東小学校大規模改修	11月	ウルトラヒーローのモニュメン トを公立岩瀬病院前の通りに新 たに3体設置 市民交流センターの愛称を公募 し「tette(テッテ)」に決定
平成25年4月	市税等のコンビニ収納開始	平成29年3月	市新庁舎落成式 市和田幼稚園閉園
5月	M78星雲「光の国」と姉妹都市 提携	4月	5歳児の保育料・授業料を無償化 公立岩瀬病院の新病棟(南棟)で産 科婦人科の外来診療を開始
7月	仮想都市「すかがわ市M78光の 町」開設	5月	市新庁舎開庁
11月	神奈川県座間市と友好都市締結	6月	市消防団初の女性消防団員に辞令 交付
平成26年1月	原付バイクウルトラマンナンバ ー交付開始	8月	山寺土地区画整理事業完了
2月	芭蕉記念館移転(本町地内)	10月	市庁舎1階の垂直シャッターの面 積がギネス世界記録に認定
3月	市制施行60周年記念式典挙行	平成30年2月	東京で初の企業立地セミナー
4月	市同報系防災行政無線を開局 (市内全域197ヶ所設置)	4月	市第8次総合計画「まちづくり ビジョン2018」がスタート 小中一貫校「稲田学園」開校 福島大学との包括的な相互協力に 関する協定書を締結
7月	市中央体育館新築	8月	市民交流センター落成式
10月	市公式フェイスブック開設	9月	ムシテックワールドの来館者が 100万人達成
11月	俳人金子兜太句碑を五老山に建 立	10月	全日本合唱コンクールで市立第二 中学校が金賞を受賞
平成27年3月	ウルトラヒーローのモニュメン トを松明通りに設置 災害公営住宅「馬町団地」完成 市合併10周年記念式典挙行	11月	「松明あかし」が季語として歳時 記に収載
4月	長沼東部コミュニティセンター 開設 山寺池公園完成 藤沼温泉「やまゆり荘」再開		
6月	第1回花の杜植樹祭で、いわせ 悠久の里に500本の花木を植樹		
7月	災害公営住宅「東町団地」完成		
8月	市立第一小学校校舎改築		
10月	平成27年国勢調査実施 市立長沼中学校校舎改築 「須賀川市人口ビジョン」及び 「須賀川市まち・ひと・しごと 創生総合戦略」策定		
11月	ウルトラヒーローのモニュメン トを松明通りに新たに4体設置		

平成31年1月	市民交流センター「tette(テッテ)」オープン・ウルトラFM開局 須賀川市、郡山市など15市町村で構成する、こおりやま広域連携中核都市圏形成に関する連携協約を締結
平成31年4月	市手話言語条例が施行 市役所防災広場の供用開始 (仮称)文化創造伝承館の名称が「風流のはじめ館」に決定
令和元年7月	JR東日本と東北本線須賀川駅東西自由連絡通路等整備に関する基本協定を締結
8月	団子山古墳で古墳時代前期の円筒埴輪列を東北で初確認
9月	tette来館者50万人を達成
10月	台風第19号による水害で甚大な被害が発生。阿武隈川で過去最高の水位を記録。住家1,085棟が浸水被害。農業・土木関連で26億円超の被害
11月	tetteが「グッドデザイン賞」の金賞(経済産業大臣賞)に決定
令和2年2月	新型コロナウイルス感染症対策本部を設置 「市主催等のイベント等及び市の施設の休館に関する指針」を施行
3月	「大町よってけ広場」から「円谷幸吉メモリアルパーク」へ
4月	緊急事態宣言が全国へ拡大(福島県は5月14日に解除)
6月	福島レッドホープスとパートナーシップ協定を締結
8月	博物館が開館50周年 19代市長に橋本克也就任(4期目)
10月	令和2年国勢調査実施 すかがわ観光物産館「flatto」がオープン 風流のはじめ館が開館
11月	特撮アーカイブセンターがオープン tetteが「Library of the Year 2020」の優秀賞を受賞

3 こおりやま広域連携中枢都市圏統計表

◆構成市町村（５市７町４村）◆

市町村名	所在地	花	木	鳥
須賀川市	須賀川市八幡町135番地	ぼたん	あかまつ	かわせみ
郡山市	郡山市朝日一丁目23番7号	ハナカツミ	ヤマザクラ	カッコウ
二本松市	二本松市金色403番地1	菊	桜	うぐいす
田村市	田村市船引町船引字畑添76番地2	つつじ	なら	うぐいす
本宮市	本宮市本宮字万世212番地	ぼたん	まゆみ	うぐいす
大玉村	安達郡大玉村玉井字星内70番地	桜	松	キジ
鏡石町	岩瀬郡鏡石町不時沼345番地	あやめ	しだれ桜	ー
天栄村	岩瀬郡天栄村大字下松本字原畑78番地	りんどう	松・えんじゅ	うぐいす
猪苗代町	耶麻郡猪苗代町字城南100番地	サギソウ	ナナカマド	白鳥
石川町	石川郡石川町字長久保185番地の4	桜	杉	うぐいす
玉川村	石川郡玉川村大字小高字中畷9番地	山桜	赤杉	山鳩
平田村	石川郡平田村大字永田字切田116番地	たんぽぽ	あかまつ	やまばと
浅川町	石川郡浅川町大字川字背戸谷地112番地の15	サギソウ	アカマツ	オナガ
古殿町	石川郡古殿町大字松川字新桑原31番地	ヤマユリ	スギ	キジ
三春町	田村郡三春町字大町1番地の2	松波	しだれ桜	うぐいす
小野町	田村郡小野町大字小野新町字館廻92番地	つつじ	杉	かっこう

資料：各市町村ホームページ

市町村名	(1)面積	(2)世帯数	(3)人口			(4) 人口密度 (1km ² あたり)
			総数	男	女	
	km ²	世帯	人	人	人	人
須賀川市	279.43	27,724	75,342	37,014	38,328	269.63
郡山市	757.20	144,036	330,358	164,361	165,997	436.29
二本松市	344.42	20,380	54,748	27,092	27,656	158.96
田村市	458.33	12,882	35,290	17,744	17,546	77.00
本宮市	88.02	10,730	30,270	14,942	15,328	343.90
大玉村	79.44	2,977	8,941	4,455	4,486	112.55
鏡石町	31.30	4,508	12,312	6,030	6,282	393.35
天栄村	225.52	1,710	5,166	2,587	2,579	22.91
猪苗代町	*394.85	4,860	13,511	6,518	6,993	34.22
石川町	115.71	5,166	14,360	7,115	7,245	124.10
玉川村	46.67	2,039	6,398	3,210	3,188	137.09
平田村	93.42	2,027	5,855	2,890	2,965	62.67
浅川町	37.43	2,042	6,041	3,063	2,978	161.39
古殿町	163.29	1,634	4,653	2,273	2,380	28.50
三春町	72.76	6,401	17,378	8,743	8,635	238.84
小野町	125.18	3,456	9,490	4,669	4,821	75.81

資料：(1)国土交通省国土地理院「全国都道府県市区町村別面積調」

(2)～(5)現住人口調査

注：*は、境界が一部未定のため、参考値を示した

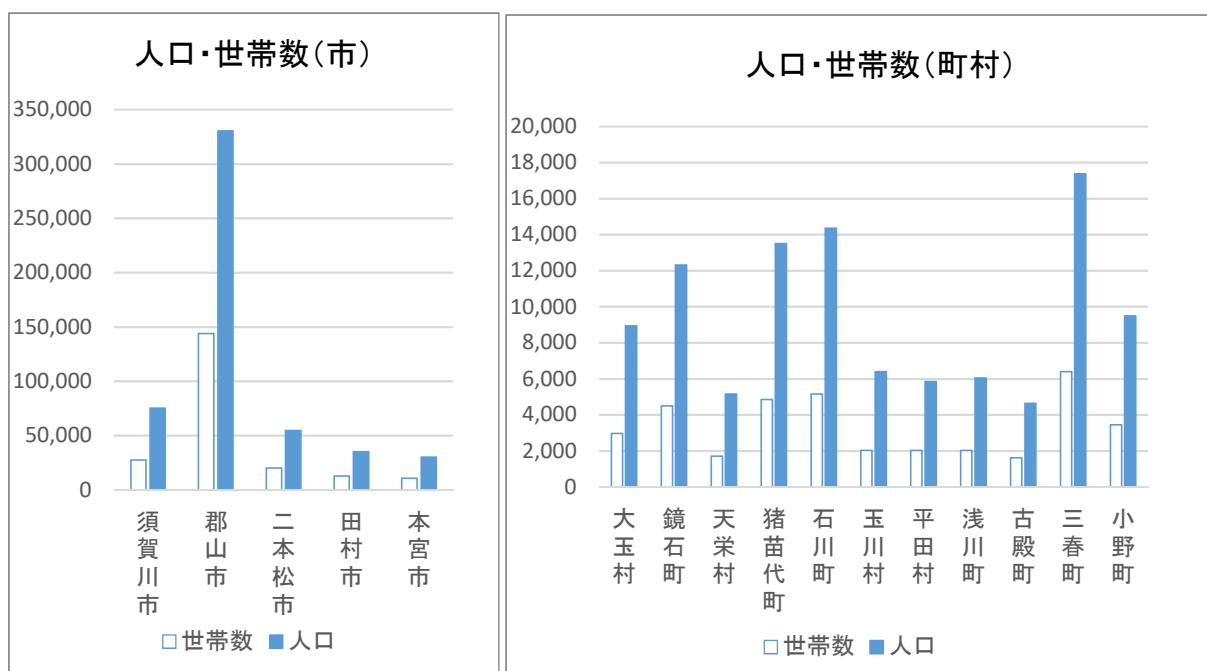

(1)～(5)令和2年10月1日現在

市町村名	(5)年齢3区分別人口（再掲）								
	実数					割合			
	年少人口	生産年齢人口	老年人口		不明	年少人口	生産年齢人口	老年人口	
	0-14歳	15-64歳	65歳以上	うち75歳以上		0-14歳	15-64歳	65歳以上	うち75歳以上
	人	人	人	人	人	%	%	%	%
須賀川市	9,559	43,606	21,740	10,423	437	12.8	58.2	29.0	13.9
郡山市	39,170	193,392	90,855	44,840	6,941	12.1	59.8	28.1	13.9
二本松市	5,758	29,785	19,113	9,595	92	10.5	54.5	35.0	17.6
田村市	3,572	18,849	12,585	6,801	284	10.2	53.8	36.0	19.4
本宮市	3,852	17,557	8,855	4,470	6	12.7	58.0	29.3	14.8
大玉村	1,307	5,094	2,484	1,132	56	14.7	57.3	28.0	12.7
鏡石町	1,692	7,152	3,468	1,663	0	13.7	58.1	28.2	13.5
天栄村	518	2,744	1,900	902	4	10.0	53.2	36.8	17.5
猪苗代町	1,410	6,723	5,341	2,894	37	10.5	49.9	39.6	21.5
石川町	1,405	7,495	5,446	2,791	14	9.8	52.2	38.0	19.5
玉川村	782	3,572	2,029	959	15	12.3	56.0	31.8	15.0
平田村	577	3,186	2,091	1,095	1	9.9	54.4	35.7	18.7
浅川町	673	3,294	2,074	1,098	0	11.1	54.5	34.3	18.2
古殿町	492	2,318	1,843	975	0	10.6	49.8	39.6	21.0
三春町	1,853	9,284	6,130	3,047	111	10.7	53.8	35.5	17.6
小野町	982	5,086	3,387	1,808	35	10.4	53.8	35.8	19.1

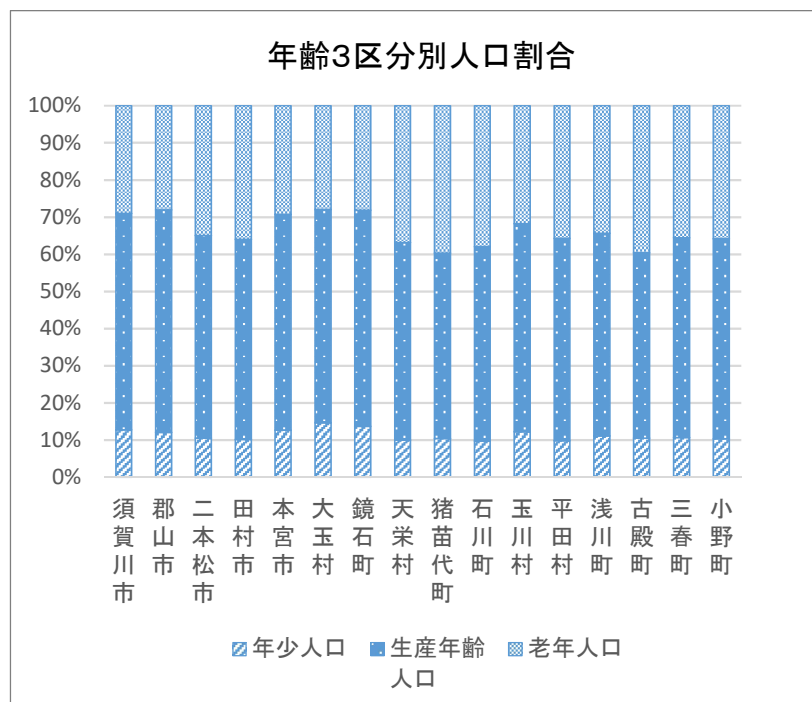

市町村名	(6) 人 口 動 態 (H31. 1. 1～R1. 12. 31)								
	人口	人口	自然動態			社会動態			人口
	H31. 1. 1	R2. 1. 1	出生	死亡	増減	転入	転出	増減	増減
	人	人	人	人	人	人	人	人	人
須賀川市	76,141	75,753	508	825	△317	2,368	2,439	△71	△388
郡山市	332,737	331,605	2,311	3,361	△1,050	11,297	11,379	△82	△1,132
二本松市	56,014	55,200	300	821	△521	1,318	1,611	△293	△814
田村市	36,565	35,800	202	557	△355	751	1,161	△410	△765
本宮市	30,709	30,486	178	369	△191	1,039	1,071	△32	△223
大玉村	8,928	8,955	66	102	△36	341	278	63	27
鏡石町	12,316	12,264	97	148	△51	455	456	△1	△52
天栄村	5,325	5,256	37	110	△73	219	215	4	△69
猪苗代町	14,151	13,727	62	239	△177	596	843	△247	△424
石川町	14,920	14,608	70	229	△159	323	476	△153	△312
玉川村	6,554	6,470	42	95	△53	160	191	△31	△84
平田村	6,071	5,948	25	87	△62	172	233	△61	△123
浅川町	6,216	6,113	26	97	△71	162	194	△32	△103
古殿町	4,908	4,775	18	101	△83	89	139	△50	△133
三春町	17,713	17,521	85	234	△149	454	497	△43	△192
小野町	9,882	9,672	45	162	△117	258	351	△93	△210

資料：(6)現住人口調査年報

(7) 平成27年10月1日現在

(8) 平成28年6月1日現在

市町村名	(7) 就業者数				(8) 事業所	
	総数	産 業 別			事業所数 (民営)	従業者数 (民営)
		第1次 産 業	第2次 産 業	第3次 産 業		
	人	人	人	人	事業所 人	
須賀川市	38,610	3,472	11,813	21,717	3,203	29,709
郡山市	156,056	4,550	36,734	102,817	15,836	165,207
二本松市	29,531	2,462	10,573	15,848	2,450	22,168
田村市	20,022	2,616	7,659	9,603	1,655	13,079
本宮市	15,355	920	5,180	8,952	1,421	15,938
大玉村	4,585	566	1,537	2,469	235	2,239
鏡石町	6,218	552	2,321	3,318	509	4,999
天栄村	2,934	403	1,018	1,450	214	1,935
猪苗代町	7,453	923	1,446	4,984	806	5,480
石川町	7,776	824	2,816	4,021	862	5,997
玉川村	3,762	424	1,416	1,592	314	2,749
平田村	3,508	548	1,464	1,381	260	2,116
浅川町	3,352	315	1,585	1,437	302	1,993
古殿町	2,780	440	1,164	1,158	273	1,778
三春町	9,141	658	2,981	5,284	660	5,569
小野町	5,503	699	2,124	2,581	514	3,585

資料：(7) 国勢調査

(8) 経済センサスー活動調査

(9) 平成27年2月1日現在

市町村名	(9) 農業								
	販 売 農 家					販売農家経営耕地面積			
	販売 農家数	専業 農家	兼業農家		15歳以上 農業就業 人口	総数	田	畑	樹園地
			第 1 種 (農業が主)	第 2 種 (兼業が主)					
	戸	戸	戸	戸	人	ha	ha	ha	ha
須賀川市	2,813	571	443	1,799	4,877	6,079	5,151	631	297
郡山市	4,372	964	615	2,793	6,454	8,763	7,623	1,041	98
二本松市	2,658	472	289	1,897	3,825	3,846	2,223	1,526	96
田村市	2,436	441	217	1,778	3,487	2,875	1,684	1,168	23
本宮市	1,059	136	81	842	1,483	1,664	1,378	261	24
大玉村	604	97	56	451	901	1,323	1,069	247	7
鏡石町	374	97	84	193	674	1,100	941	107	52
天栄村	506	48	91	367	569	1,062	961	93	8
猪苗代町	701	114	151	436	1,161	2,610	2,406	201	2
石川町	892	180	66	646	1,323	1,168	840	288	41
玉川村	551	100	49	402	815	605	434	159	12
平田村	626	117	72	437	852	879	579	298	2
浅川町	402	45	43	314	581	671	564	106	1
古殿町	452	73	30	349	572	454	323	126	5
三春町	675	124	57	494	983	718	387	313	18
小野町	667	116	80	471	928	895	589	305	1

資料：(9) 農林業センサス

(10) 令和元年6月1日現在

(11) 平成28年6月1日現在

市町村名	(10) 工 業			(11) 商 業				
	事業所数	従業者数	製造品 出荷額等	事業所数			従業者数	年間商品 販売額
				総数	卸売業	小売業		
	事業所	人	千万円	事業所	事業所	事業所	人	百万円
須賀川市	158	6,852	16,850	668	147	521	4,591	131,949
郡山市	400	19,309	66,969	3,364	1,159	2,205	29,586	1,402,963
二本松市	145	7,400	19,752	550	80	470	3,357	94,567
田村市	95	4,340	9,813	408	46	362	2,154	50,306
本宮市	85	5,503	26,296	321	73	248	2,505	132,638
大玉村	22	591	1,464	46	5	41	418	11,333
鏡石町	60	2,447	6,028	104	21	83	886	17,617
天栄村	13	733	924	39	6	33	131	2,169
猪苗代町	20	464	702	146	19	127	927	16,602
石川町	47	1,332	2,452	219	20	199	1,228	17,203
玉川村	27	1,234	5,034	57	10	47	321	5,693
平田村	20	533	1,431	50	1	49	220	3,474
浅川町	30	1,004	2,436	59	5	54	243	3,563
古殿町	25	709	1,265	64	5	59	236	2,586
三春町	35	1,906	4,059	134	19	115	687	15,375
小野町	35	1,130	1,466	135	10	125	704	11,386

資料：(10) 工業統計調査 (4人以上の事業所)

(11) 経済センサスー活動調査

市町村名	(12) 学 校								
	幼稚園		幼保連携型 認定こども園		小学校		中学校		
	園数	園児数	園数	園児数	学校数	児童数	学校数	生徒数	高等 学校等 進学率
	園	人	園	人	校	人	校	人	%
須賀川市	7	371	8	1,167	17	4,070	10	2,179	98.2
郡山市	31	4,954	3	490	55	16,098	27	8,523	96.9
二本松市	13	417	5	477	16	2,402	7	1,392	98.0
田村市	9	203	1	426	11	1,638	6	875	98.5
本宮市	6	333	—	—	7	1,633	3	944	99.4
大玉村	2	274	—	—	2	514	1	263	100.0
鏡石町	2	270	1	144	2	711	1	372	98.4
天栄村	2	102	—	—	4	240	2	142	96.2
猪苗代町	—	—	2	354	6	615	3	320	100.0
石川町	—	—	1	124	3	698	2	442	99.4
玉川村	—	—	1	239	2	342	2	199	100.0
平田村	—	—	2	156	2	293	1	150	100.0
浅川町	1	132	—	—	1	328	1	181	98.7
古殿町	—	—	1	116	1	256	1	139	100.0
三春町	2	118	1	109	6	781	2	433	98.2
小野町	1	38	—	—	4	460	1	245	99.0

資料：(12)学校基本調査・福島県勢要覧

(12) 令和元年5月1日現在

市町村名	(12) 学 校					
	義務教育校			高等学校		
	学校数	生徒数	高等学校等 進学率	学校数	生徒数	大学等 進学率
	校	人	%	校	人	%
須賀川市	—	—	—	4	2,243	35.0
郡山市	2	432	97.1	14	10,433	57.1
二本松市	—	—	—	3	1,086	30.4
田村市	—	—	—	1	339	11.9
本宮市	—	—	—	1	434	11.0
大玉村	—	—	—	—	—	—
鏡石町	—	—	—	1	665	6.1
天栄村	—	—	—	—	—	—
猪苗代町	—	—	—	1	109	26.3
石川町	—	—	—	2	1,056	50.4
玉川村	—	—	—	—	—	—
平田村	—	—	—	—	—	—
浅川町	—	—	—	—	—	—
古殿町	—	—	—	—	—	—
三春町	—	—	—	1	625	30.4
小野町	—	—	—	1	244	13.4

(13) 県外（他都道府県、外国）からの転入者数（令和元年）

転入先 従前地		こおりやま広域 連携中枢都市圏	割合
	総数	人	%
		10,034	100.0
1	外国	1,469	14.6
2	宮城県	1,360	13.6
3	東京都	1,245	12.4
4	埼玉県	695	6.9
5	神奈川県	677	6.7
6	千葉県	605	6.0
7	栃木県	435	4.3
8	山形県	385	3.8
9	茨城県	385	3.8
10	岩手県	297	3.0
	その他	2,481	24.7

転入先 従前地		須賀川市	割合
	総数	人	%
		953	100.0
1	外国	279	29.3
2	東京都	95	10.0
3	宮城県	74	7.8
4	千葉県	67	7.0
5	神奈川県	62	6.5
6	埼玉県	45	4.7
7	福岡県	32	3.4
8	栃木県	30	3.1
9	茨城県	30	3.1
10	山形県	26	2.7
	その他	213	22.4

資料：現住人口調査年報

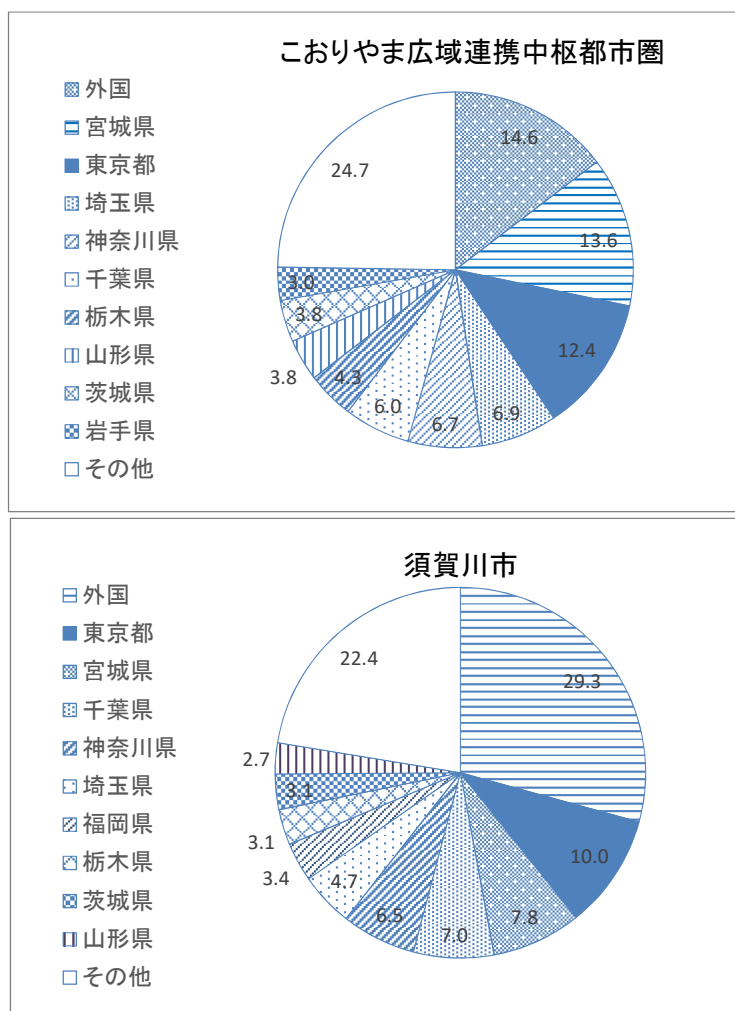

(14) 県外（他都道府県、外国）への転出者数（令和元年）

従前地 転出先		こおりやま広域 連携中枢都市圏	割合
	総数	人	%
		11,807	100.0
1	東京都	2,072	17.5
2	宮城県	1,518	12.9
3	埼玉県	1,129	9.6
4	神奈川県	1,034	8.8
5	外国	1,000	8.5
6	千葉県	738	6.3
7	栃木県	490	4.2
8	茨城県	389	3.3
9	愛知県	345	2.9
10	山形県	320	2.7
	その他	2,772	23.5

従前地 転出先		須賀川市	割合
	総数	人	%
		1,213	100.0
1	東京都	239	19.7
2	埼玉県	136	11.2
3	外国	113	9.3
4	神奈川県	101	8.3
5	宮城県	88	7.3
6	北海道	69	5.7
7	千葉県	62	5.1
8	栃木県	58	4.8
9	茨城県	49	4.0
10	青森県	47	3.9
	その他	251	20.7

資料：現住人口調査年報

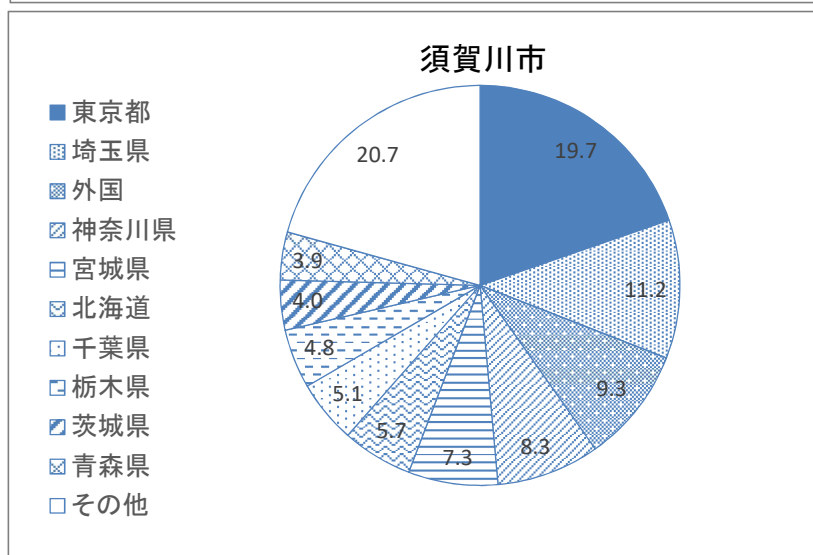
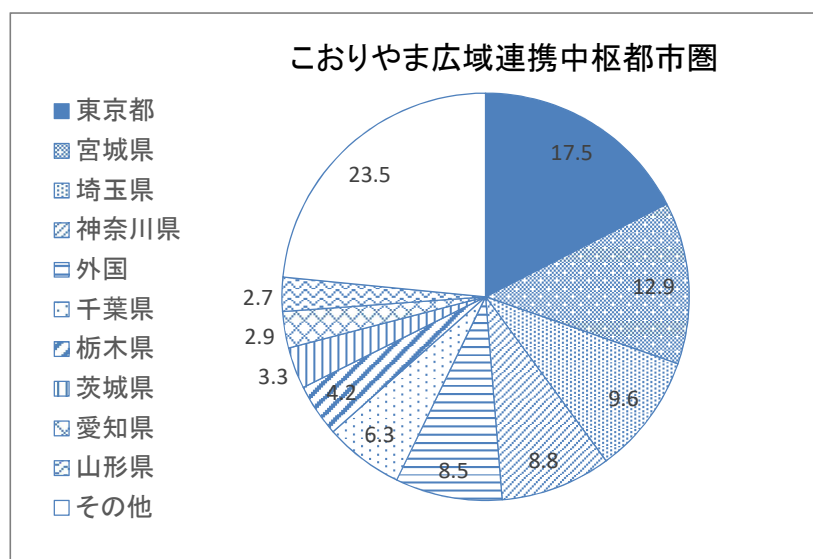

(15) 県内・こおりやま広域連携中枢都市圏内 転入・転出者数（令和元年）

福島県内			
市町村名	転出	転入	増減
	人	人	人
須賀川市	1,412	1,217	△ 195
郡山市	4,729	4,055	△ 674
二本松市	758	854	96
田村市	405	687	282
本宮市	696	633	△ 63
大玉村	257	190	△ 67
鏡石町	327	288	△ 39
天栄村	118	119	1
猪苗代町	195	362	167
石川町	205	304	99
玉川村	89	107	18
平田村	65	101	36
浅川町	101	116	15
古殿町	42	81	39
三春町	338	333	△ 5
小野町	154	203	49
こおりやま広域 連携中枢都市圏	9,891	9,650	△ 241
福島県	26,565	26,565	—

こおりやま広域連携中枢都市圏内			
市町村名	転出	転入	増減
	人	人	人
須賀川市	765	949	184
郡山市	1,698	1,939	241
二本松市	415	323	△ 92
田村市	476	252	△ 224
本宮市	451	509	58
大玉村	140	189	49
鏡石町	197	220	23
天栄村	84	76	△ 8
猪苗代町	119	50	△ 69
石川町	177	101	△ 76
玉川村	78	60	△ 18
平田村	63	39	△ 24
浅川町	28	45	17
古殿町	51	24	△ 27
三春町	256	276	20
小野町	131	77	△ 54
こおりやま広域 連携中枢都市圏	5,129	5,129	—

資料：現住人口調査年報

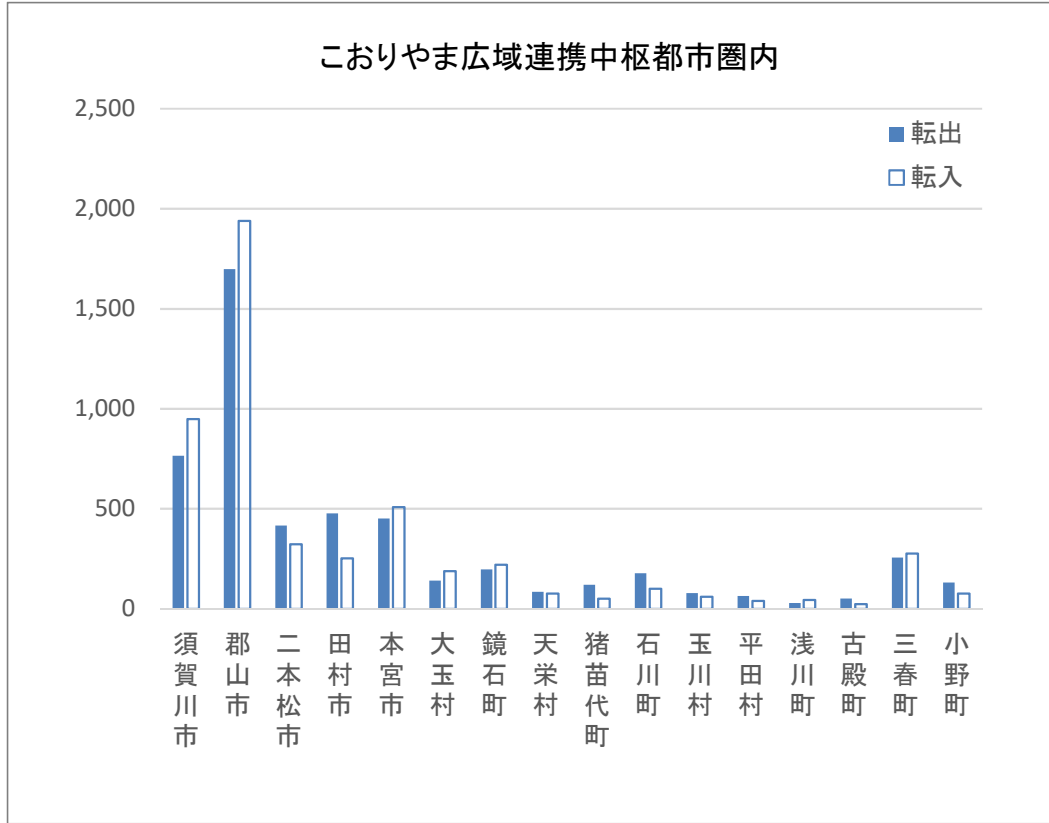
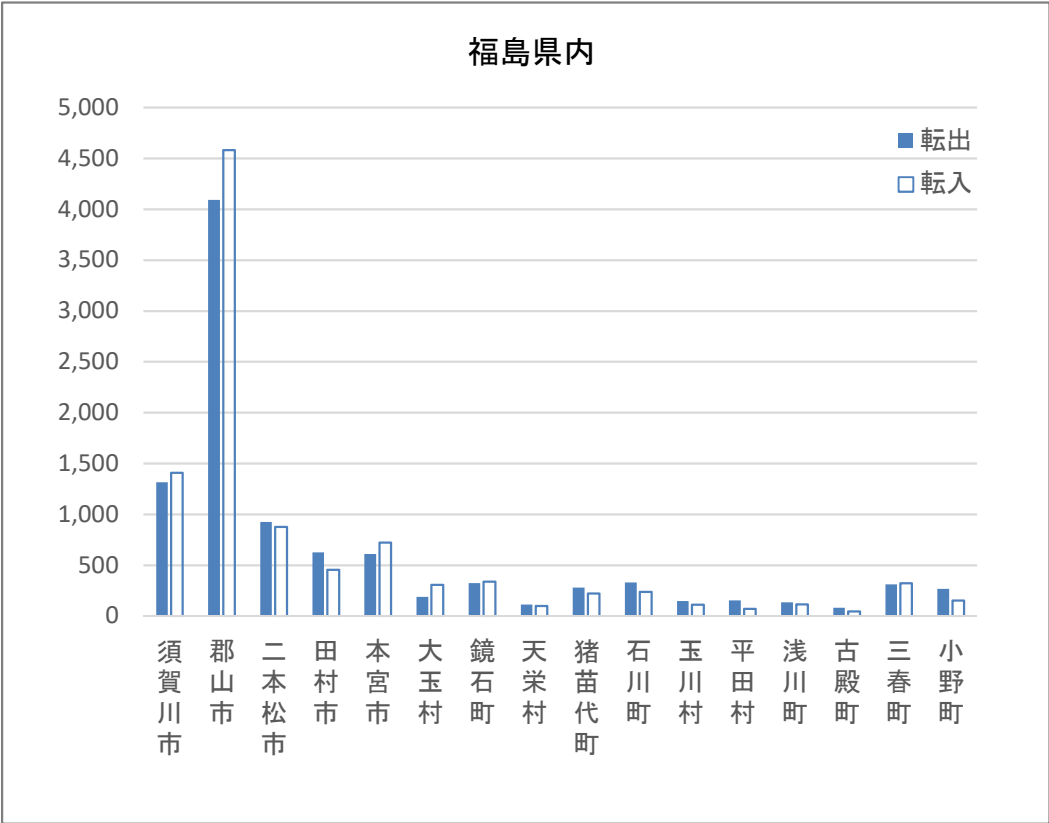

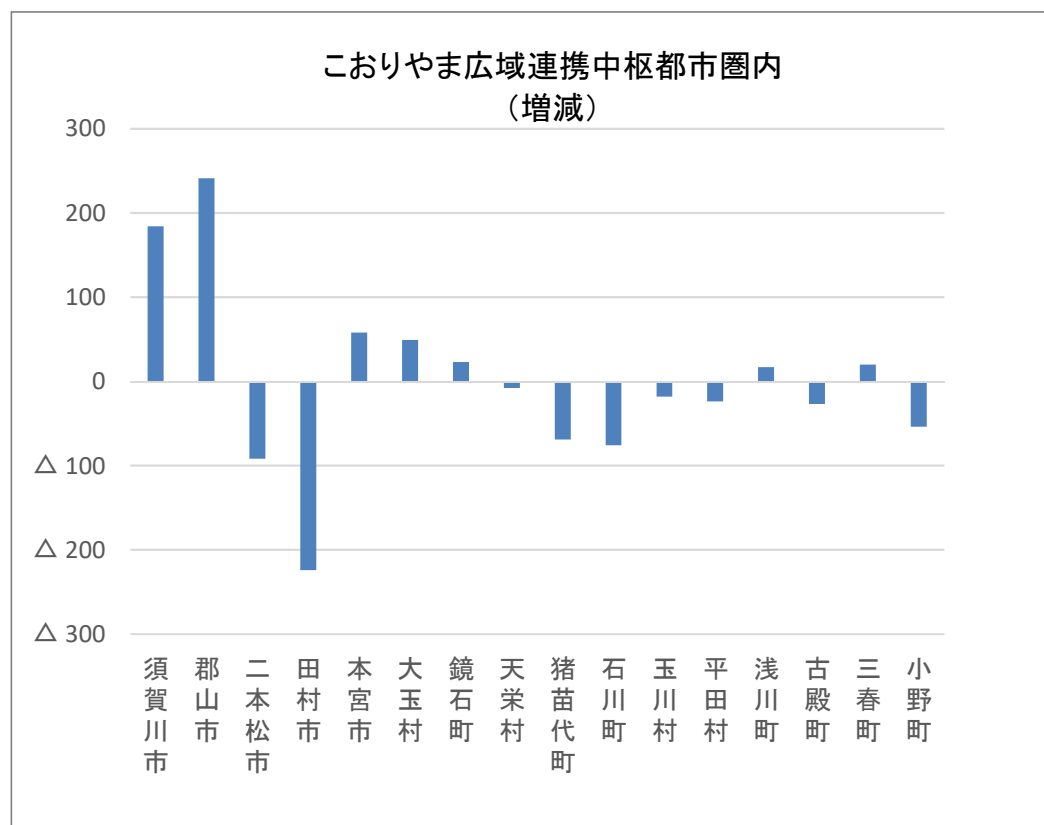
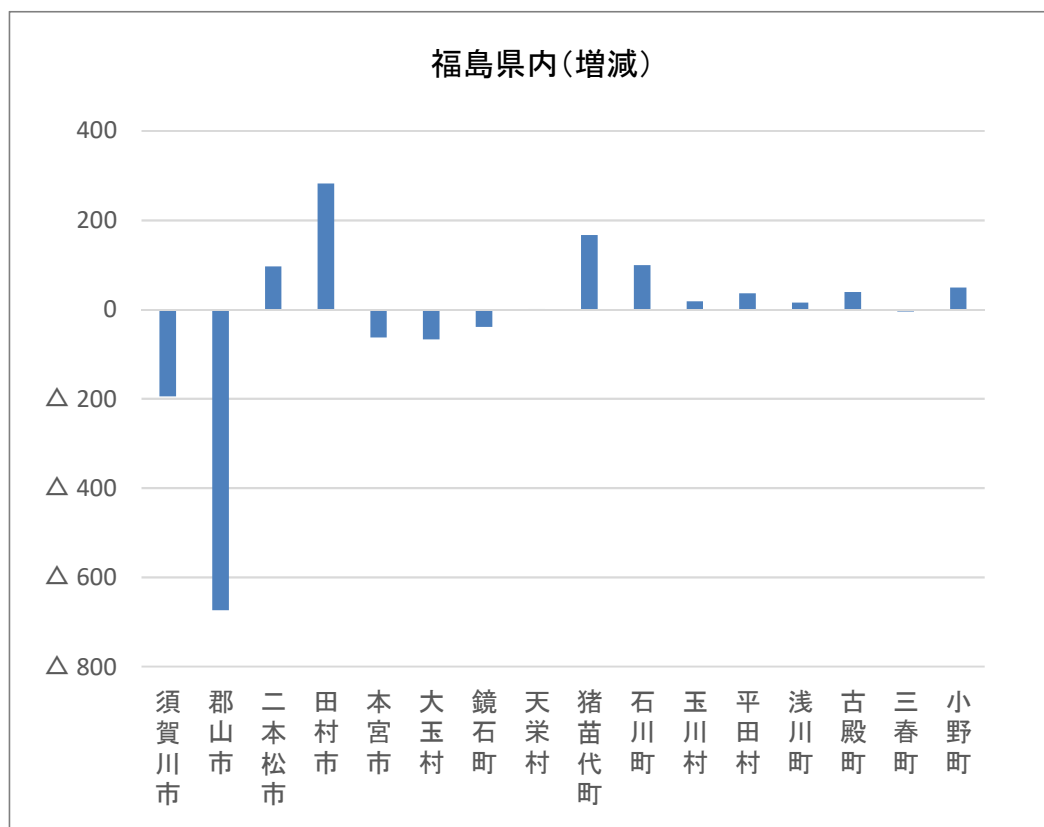

2 土 地・気 象

1	須賀川市の位置	28
2	地目別土地面積	28
3	須賀川市の位置図	29
4	市域のうつりかわり	30
5	気象概況	31
6	月別降雨総量	31
7	月別降雨最大日量	31
8	月別平均気温	32
9	月別最高極気温	32
10	月別最低極気温	32

1 須賀川市の位置

市役所の位置		福島県須賀川市八幡町135番地 東経140° 22′ 北緯37° 17′ 海拔262m
広 が り		東西 3 7 . 9 k m 南北 1 6 . 5 k m
面 積		2 7 9 . 4 3 k m ²
市 域	東 端	小倉字銭神
	西 端	勢至堂字黒塚
	南 端	狸森字唐虫
	北 端	守屋

資料：行政管理課

2 地目別土地面積

(単位：h a) 各年1月1日現在										
年 次	総数	田	畑	宅地	鉱泉地	池沼	山林	原野	雑種地	その他
平成23年	27,955	6,198	2,701	1,750	—	201	9,966	690	1,186	5,263
平成24年	27,955	6,194	2,701	1,752	—	201	9,964	691	1,184	5,268
平成25年	27,955	6,190	2,666	1,761	—	202	9,995	705	1,201	5,235
平成26年	27,955	6,188	2,656	1,765	—	202	9,996	705	1,202	5,241
平成27年	27,943	6,179	2,649	1,777	—	202	9,989	706	1,226	5,215
平成28年	27,943	6,174	2,639	1,785	—	202	10,015	681	1,207	5,240
平成29年	27,943	6,170	2,632	1,788	—	200	10,021	694	1,185	5,253
平成30年	27,943	6,163	2,626	1,787	—	200	10,028	691	1,183	5,265
令和元年	27,943	6,160	2,620	1,794	—	207	10,023	692	1,156	5,291
令和2年	27,943	6,157	2,615	1,800	—	207	9,993	683	1,168	5,320

資料：税務課

3 須賀川市の位置図

(1) 福島県の位置

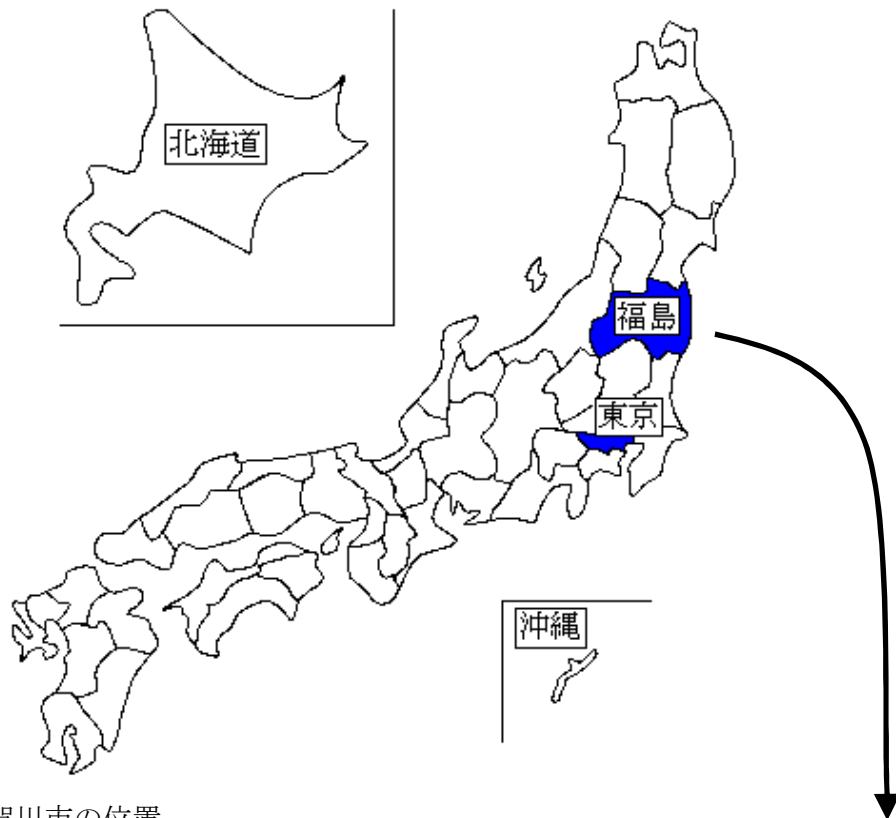

(2) 須賀川市の位置

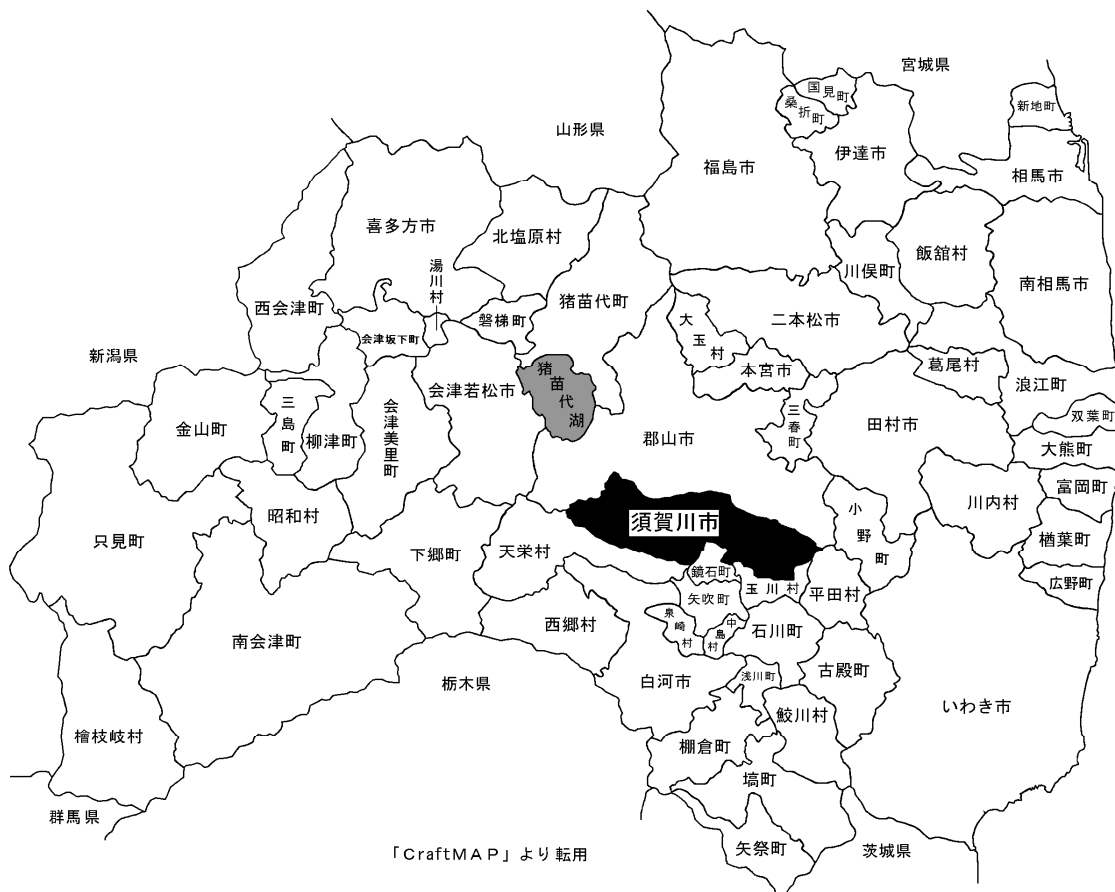

4 市域のうつりかわり

(単位：k m²)

年月日	編入・合併した地域	編入・合併した 面 積	編入・合併後 の 市 域 面 積	備 考
昭和 29. 3. 31	須賀川市制施行（須賀川町・浜田村・西袋村・稲田村・小塩江村）	—	95.11	
30. 3. 10	仁井田村編入合併	18.78	113.89	
42. 2. 1	大東村編入合併	42.27	156.16	
45. 11. 1	郡山市との境界変更	0.01	156.17	大谷地地区
46. 10. 1	天栄村との境界変更	(31m ²)	156.17	土地改良による
49. 6. 1	鏡石町との境界変更	(△396m ²)	156.17	〃
49. 9. 1	郡山市との境界変更	変更なし	156.17	〃
53. 11. 1	鏡石町との境界変更	変更なし	156.17	国土調査及び土地改良による
55. 4. 1	〃	0.01	156.18	昭和55年3月20日国土地理院発表による
55. 12. 1	岩瀬村との境界変更	(837m ²)	156.18	土地改良による
57. 5. 1	長沼町・岩瀬村との境界変更	(△1,435m ²)	156.18	〃
57. 12. 1	長沼町との境界変更	(△522m ²)	156.18	〃
58. 10. 1	長沼町・鏡石町・天栄村との境界変更	(23m ²)	156.18	〃
60. 2. 1	岩瀬村との境界変更	(198m ²)	156.18	〃
平成 2. 5. 14	国土地理院公表	△1.21	154.97	平成元年11月10日公告
6. 2. 1	長沼町との境界変更	(7,021.16m ²)	154.98	土地改良による
8. 12. 1	鏡石町との境界変更	変更なし	154.98	〃
9. 9. 1	岩瀬村との境界変更	変更なし	154.98	〃
17. 4. 1	長沼町・岩瀬村編入合併	長沼町 60.34 岩瀬村 64.23	279.55	
27. 3. 6	国土地理院公表	△0.12	279.43	平成27年3月6日公告

資料：行政管理課

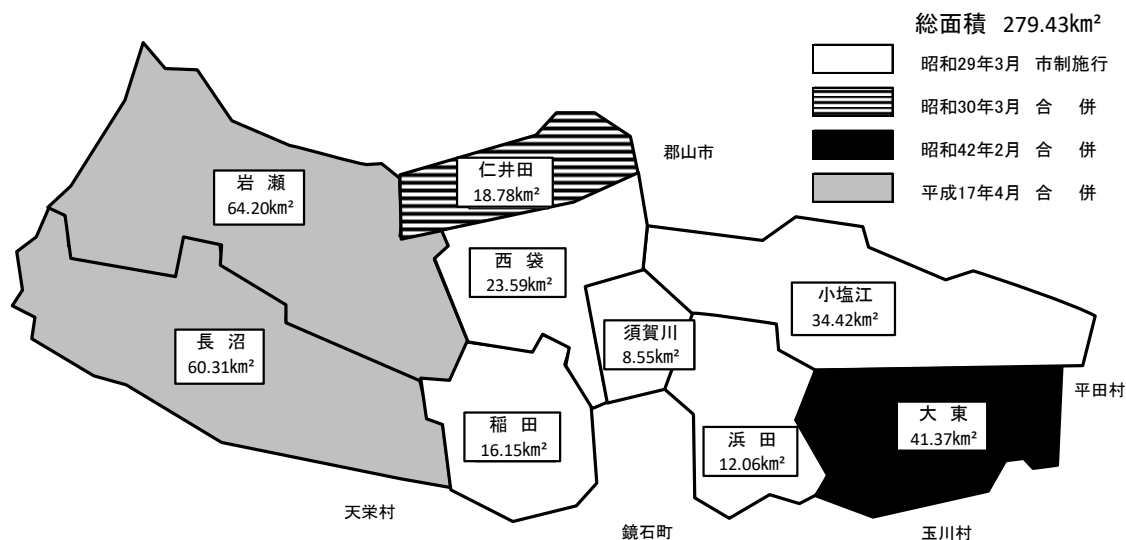

5 気 象 概 況

年 次	気 温			降 雨 量		平均 風速	平均 湿度	天 気 日 数			
	平均	最高極	最低極	総量	最大日量			晴	曇	雨	雪
	℃	℃	℃	mm	mm	m/s	%	日	日	日	日
平成21年	13.0	34.0	-5.9	1042.0	79.5	2.2	69.0	171	170	19	5
平成27年	13.3	37.4	-5.5	807.0	113.5	2.1	66.9	191	135	31	7
平成28年	13.2	35.8	-7.4	797.5	91.5	2.2	66.3	172	166	24	3
平成29年	12.4	34.9	-6.4	760.5	72.5	2.1	66.0	179	156	21	8
平成30年	13.3	37.0	-8.8	794.5	62.0	2.1	63.4	218	125	18	4
令和元年	13.3	36.9	-5.4	1,339.0	214.5	2.2	62.9	206	125	32	2

資料：須賀川地方広域消防組合

6 月別降雨総量

(単位：mm)

年次	1月	2月	3月	4月	5月	6月	7月	8月	9月	10月	11月	12月
平成21年	77.0	33.0	53.0	100.5	37.5	97.5	127.5	242.5	5.5	109.0	114.5	44.5
平成27年	37.5	15.5	56.0	91.0	38.5	71.5	169.5	96.5	126.0	3.0	67.0	35.0
平成28年	35.0	12.5	19.5	71.0	50.0	66.5	26.5	245.5	207.5	21.0	25.5	17.0
平成29年	6.5	10.5	32.5	28.0	42.0	46.0	227.5	80.5	75.0	180.0	13.5	18.5
平成30年	31.5	0.5	101.0	71.5	105.0	23.0	102.0	141.5	141.5	53.5	10.0	13.5
令和元年	6.0	7.5	58.5	59.5	143.5	217.0	169.5	112.0	138.5	379.5	28.5	19.0

資料：須賀川地方広域消防組合

7 月別降雨最大日量

(単位：mm)

年次	1月	2月	3月	4月	5月	6月	7月	8月	9月	10月	11月	12月
平成21年	45.5	14.0	18.5	35.0	18.5	40.5	34.5	79.5	3.5	52.5	68.0	17.5
平成27年	14.0	7.5	18.5	20.0	22.5	11.0	113.5	30.5	26.5	2.5	19.0	27.0
平成28年	21.0	11.0	6.5	24.5	19.0	23.5	14.0	91.5	40.0	9.0	17.0	8.0
平成29年	2.0	3.5	16.0	9.5	28.0	15.5	35.0	15.0	30.5	72.5	10.0	7.0
平成30年	10.5	0.5	55.0	41.5	23.5	13.0	62.0	31.0	21.0	28.0	6.0	7.0
令和元年	6.0	3.0	22.0	20.0	48.0	52.5	67.5	33.5	55.5	214.5	14.0	5.5

資料：須賀川地方広域消防組合

8 月別平均気温

(単位：℃)

年次	1月	2月	3月	4月	5月	6月	7月	8月	9月	10月	11月	12月
平成21年	2.0	2.8	5.2	11.5	17.5	20.5	23.6	23.5	19.6	14.9	9.5	4.2
平成27年	1.6	2.0	6.3	12.1	18.8	20.1	24.9	23.8	19.7	14.8	10.0	5.1
平成28年	2.0	2.8	6.3	11.9	17.5	20.3	23.2	25.2	21.6	15.2	7.5	4.8
平成29年	1.4	1.9	4.2	10.9	17.7	19.2	25.2	23.7	20.1	14.1	8.0	2.2
平成30年	0.6	0.8	6.7	13.0	16.9	20.7	26.8	25.2	20.1	15.2	10.0	4
令和元年	1.4	2.9	6.2	9.9	17.6	19.4	22.5	26.5	22.0	16.0	9.7	4.9

資料：須賀川地方広域消防組合

9 月別最高極気温

(単位：℃)

年次	1月	2月	3月	4月	5月	6月	7月	8月	9月	10月	11月	12月
平成21年	12.3	15.5	23.4	26.2	30.5	34.0	33.5	33.5	29.6	23.6	21.8	14.7
平成27年	11.2	13.0	22.4	29.6	30.9	30.2	35.4	37.4	29.5	24.4	21.2	13.8
平成28年	15.8	18.4	19.4	25.4	31.1	30.5	33.7	35.8	32.1	28.8	19.5	15.1
平成29年	11.2	16.2	15.9	25.3	33.1	30.0	34.9	33.0	29.5	26.5	21.0	12.5
平成30年	10.6	9.6	23.2	29.5	31.1	32.9	36.6	37.0	31.0	26.8	20.2	17.4
令和元年	11.5	13.3	20.9	23.9	34.4	30.5	35.8	36.9	33.5	29.5	11.9	7.4

資料：須賀川地方広域消防組合

10 月別最低極気温

(単位：℃)

年次	1月	2月	3月	4月	5月	6月	7月	8月	9月	10月	11月	12月
平成21年	-5.9	-4.7	-2.2	0.5	5.0	9.9	17.1	15.0	11.0	6.2	-0.2	-3.0
平成27年	-5.5	-4.9	-3.1	-1.8	6.4	10.1	16.6	16.2	12.3	5.2	0.2	-3.7
平成28年	-7.4	-5.5	-2.6	-0.6	7.9	9.4	15.5	18.3	10.8	3.1	-4.2	-5.0
平成29年	-6.4	-4.4	-4.8	-1.9	6.6	8.8	18.1	15.5	9.7	5.1	-4.7	-4.4
平成30年	-8.8	-8.1	-2.9	1.6	5.4	11.7	16.6	14.2	11.7	4.0	0.0	-3.4
令和元年	-5.4	-5.4	-2.9	-1.0	4.0	12.5	14.7	17.7	11.7	6.7	4.2	-4.3

資料：須賀川地方広域消防組合

3 人 口

1	人口と世帯数	34
2	地区別人口・世帯数の推移	38
3	字別人口・世帯数	39
4	人口動態	44
5	外国人住民数	45
6	県内市町村別転入・転出者数	46
7	都道府県別転入・転出者数	47
8	年齢別人口（5歳階級）	48

1 人口と世帯数

(単位：世帯・人) 各年10月1日現在

年次	区分	岩 瀬 郡					石 川 郡			合計
		須賀川町	浜田村	西袋村	仁井田村	稲田村	川東村	小塩江村	大森田村	
大正9年 第1回国勢調査	世帯数	2,849	424	539	544	447	457	612	560	6,432
	人	6,909	1,174	1,529	1,531	1,239	1,140	1,613	1,423	16,558
	男	7,541	1,310	1,555	1,560	1,347	1,239	1,661	1,445	17,658
	女	14,450	2,484	3,084	3,091	2,586	2,379	3,274	2,868	34,216
大正14年 第2回国勢調査	世帯数	3,115	436	534	523	479	452	572	540	6,651
	人	8,092	1,210	1,568	1,543	1,275	1,151	1,658	1,432	17,929
	男	8,506	1,340	1,645	1,573	1,331	1,227	1,689	1,460	18,771
	女	16,598	2,550	3,213	3,116	2,606	2,378	3,347	2,892	36,700
昭和5年 第3回国勢調査	世帯数	3,296	420	540	518	417	463	586	566	6,806
	人	8,628	1,285	1,653	1,760	1,315	1,276	1,822	1,581	19,320
	男	9,365	1,430	1,707	1,692	1,407	1,354	1,917	1,617	20,489
	女	17,993	2,715	3,360	3,452	2,722	2,630	3,739	3,198	39,809
昭和10年 第4回国勢調査	世帯数	3,452	414	560	546	439	488	598	552	7,049
	人	8,975	1,336	1,746	1,822	1,340	1,329	1,895	1,613	20,056
	男	9,945	1,440	1,757	1,805	1,454	1,429	1,970	1,641	21,441
	女	18,920	2,776	3,503	3,627	2,794	2,758	3,865	3,254	41,497
昭和15年 第5回国勢調査	世帯数	3,421	391	552	547	444	498	594	525	6,972
	人	8,485	1,358	1,754	1,912	1,409	1,409	1,938	1,595	19,860
	男	9,754	1,456	1,781	1,854	1,436	1,486	2,048	1,603	21,418
	女	18,239	2,814	3,535	3,766	2,845	2,895	3,986	3,198	41,278
昭和22年 第6回国勢調査	世帯数	4,907	506	800	730	579	656	795	671	9,644
	人	11,650	1,633	2,400	2,333	1,771	1,839	2,427	1,967	26,020
	男	12,975	1,722	2,471	2,389	1,871	1,931	2,592	2,119	28,070
	女	24,625	3,355	4,871	4,722	3,642	3,770	5,019	4,086	54,090
昭和25年 第7回国勢調査	世帯数	4,825	486	825	706	564	644	796	641	9,487
	人	12,106	1,646	2,422	2,397	1,818	1,930	2,524	2,058	26,901
	男	12,989	1,763	2,537	2,437	1,886	1,957	2,688	2,118	28,375
	女	25,095	3,409	4,959	4,834	3,704	3,887	5,212	4,176	55,276

資料：国勢調査・現住人口調査

(単位：世帯・人) 各年10月1日現在

年次	区分		須賀川市	石川郡 大東村	合計	摘要
昭和30年 第8回国勢調査	世帯数		8,382	1,252	9,634	S29.3.31市制施行 (1町4ヵ村合併) S30.3.10仁井田村合併
	人口	男	22,916	3,823	26,739	
		女	24,920	4,054	28,974	
		計	47,836	7,877	55,713	
昭和35年 第9回国勢調査	世帯数		9,037	1,270	10,307	
	人口	男	22,330	3,614	25,944	
		女	24,826	3,970	28,796	
		計	47,156	7,584	54,740	
昭和40年 第10回国勢調査	世帯数		9,861	1,292	11,153	
	人口	男	22,274	3,392	25,666	
		女	24,725	3,745	28,470	
		計	46,999	7,137	54,136	
昭和41年 福島県現住人口 調査	世帯数		9,931	1,308	11,239	
	人口	男	22,287	3,363	25,650	
		女	24,704	3,721	28,425	
		計	46,991	7,084	54,075	

(単位：世帯・人・％・人/km²) 各年10月1日現在

年 次	世帯数	人 口			1世帯 当たり 人 口	人 口 増減数	人 口 増減率	人 口 密 度	摘 要
		総 数	男	女					
昭和42年	11,275	54,035	25,670	28,365	4.79	△ 40	△ 0.1	346	S 42.2.1大東村合併 福島県現住人口調査
昭和43年	11,363	53,984	25,707	28,277	4.75	△ 51	△ 0.1	346	福島県現住人口調査
昭和44年	11,348	53,801	25,670	28,131	4.74	△ 183	△ 0.3	345	〃
昭和45年	11,965	53,761	25,448	28,313	4.49	△ 40	△ 0.1	344	第 11 回 国 勢 調 査
昭和46年	11,983	53,607	25,427	28,180	4.47	△ 154	△ 0.3	343	福島県現住人口調査
昭和47年	12,068	53,960	25,598	28,362	4.47	353	0.7	346	〃
昭和48年	11,990	53,638	25,516	28,122	4.47	△ 322	△ 0.6	343	〃
昭和49年	12,145	53,992	25,734	28,258	4.45	354	0.7	346	〃
昭和50年	13,139	54,922	26,324	28,598	4.18	930	1.7	352	第 12 回 国 勢 調 査
昭和51年	13,315	55,344	26,578	28,766	4.16	422	0.8	354	福島県現住人口調査
昭和52年	13,455	55,660	26,822	28,838	4.14	316	0.6	356	〃
昭和53年	13,552	55,970	27,041	28,929	4.13	310	0.6	358	〃
昭和54年	13,651	56,387	27,330	29,057	4.13	417	0.7	361	〃
昭和55年	14,306	57,110	27,639	29,471	3.99	723	1.3	366	第 13 回 国 勢 調 査
昭和56年	14,430	57,495	27,860	29,635	3.98	385	0.7	368	福島県現住人口調査
昭和57年	14,534	57,977	28,056	29,921	3.99	482	0.8	371	〃
昭和58年	14,706	58,391	28,241	30,150	3.97	414	0.7	374	〃
昭和59年	14,907	58,858	28,519	30,339	3.95	467	0.8	377	〃
昭和60年	15,159	58,786	28,456	30,330	3.88	△ 72	△ 0.1	376	第 14 回 国 勢 調 査
昭和61年	15,331	59,045	28,604	30,441	3.85	259	0.4	378	福島県現住人口調査
昭和62年	15,553	59,436	28,843	30,593	3.82	391	0.7	381	〃
昭和63年	15,778	59,884	29,019	30,865	3.80	448	0.8	383	〃
平成元年	15,987	60,226	29,170	31,056	3.77	342	0.6	386	〃
平成2年	16,311	60,695	29,383	31,312	3.72	469	0.8	392	第 15 回 国 勢 調 査
平成3年	16,747	61,555	29,861	31,694	3.68	860	1.4	397	福島県現住人口調査
平成4年	17,058	62,124	30,171	31,953	3.64	569	0.9	401	〃
平成5年	17,489	62,920	30,654	32,266	3.60	796	1.3	406	〃
平成6年	17,933	63,385	30,879	32,506	3.53	465	0.7	409	〃
平成7年	18,237	64,298	31,366	32,932	3.53	913	1.4	415	第 16 回 国 勢 調 査
平成8年	18,540	64,753	31,601	33,152	3.49	455	0.7	418	福島県現住人口調査
平成9年	18,937	65,224	31,803	33,421	3.44	471	0.7	421	〃
平成10年	19,278	65,586	32,043	33,543	3.40	362	0.6	423	〃
平成11年	19,678	66,095	32,273	33,822	3.36	509	0.8	426	〃
平成12年	20,185	66,747	32,643	34,104	3.31	652	1.0	431	第 17 回 国 勢 調 査
平成13年	20,681	67,278	32,954	34,324	3.25	531	0.8	434	福島県現住人口調査
平成14年	20,877	67,347	32,920	34,427	3.23	69	0.1	435	〃
平成15年	21,327	67,673	33,076	34,597	3.17	326	0.5	437	〃

(単位：世帯・人・％・人/km²) 各年10月1日現在

年 次	世帯数	人 口			1世帯 当たり 人 口	人 口 増減数	人 口 増減率	人 口 密 度	摘 要
		総 数	男	女					
平成16年	21,697	67,880	33,132	34,748	3.13	207	0.3	438	福島県現住人口調査
平成17年	24,726	80,364	39,262	41,102	3.25	12,484	18.4	287	H17.4.1長沼町、岩瀬村 合併、第18回国勢調査
〔再掲〕	21,717	68,119	33,233	34,886	3.14	1,372	2.1	440	(旧須賀川市)
	1,572	6,359	3,127	3,232	4.05	△ 92	△ 1.4	105	(旧長沼町)
	1,437	5,886	2,902	2,984	4.10	△ 325	△ 5.2	92	(旧岩瀬村)
平成18年	25,132	80,444	39,268	41,176	3.20	80	0.1	288	福島県現住人口調査
平成19年	25,450	80,324	39,190	41,134	3.16	△ 120	△ 0.1	287	〃
平成20年	25,598	79,844	38,986	40,858	3.12	△ 480	△ 0.6	286	〃
平成21年	25,808	79,653	38,875	40,778	3.09	△ 191	△ 0.2	285	〃
平成22年	25,792	79,267	38,731	40,536	3.07	△ 386	△ 0.5	284	第19回国勢調査
〔再掲〕	22,799	67,780	33,054	34,726	2.97	△ 339	△ 0.5	437	(旧須賀川市)
	1,550	5,856	2,907	2,949	3.78	△ 503	△ 7.9	97	(旧長沼町)
	1,443	5,631	2,770	2,861	3.90	△ 255	△ 4.3	88	(旧岩瀬村)
平成23年	25,778	78,255	38,275	39,980	3.04	△ 1,012	△ 1.3	280	福島県現住人口調査
平成24年	25,969	77,576	37,910	39,666	2.99	△ 679	△ 0.9	278	〃
平成25年	26,253	77,242	37,810	39,432	2.94	△ 334	△ 0.4	276	〃
平成26年	26,494	76,940	37,718	39,222	2.90	△ 302	△ 0.4	275	〃
平成27年	26,345	77,441	38,032	39,409	2.94	501	0.7	277	第20回国勢調査
〔再掲〕	23,422	66,846	32,774	34,072	2.85	△ 934	△ 1.4	431	(旧須賀川市)
	1,514	5,392	2,692	2,700	3.56	△ 464	△ 7.9	89	(旧長沼町)
	1,409	5,203	2,566	2,637	3.69	△ 428	△ 7.6	81	(旧岩瀬村)
平成28年	26,645	77,170	37,907	39,263	2.90	△ 271	△ 0.3	276	福島県現住人口調査
平成29年	26,832	76,626	37,597	39,029	2.86	△ 544	△ 0.7	274	〃
平成30年	27,089	76,120	37,334	38,786	2.81	△ 506	△ 0.7	272	〃
令和元年	27,355	75,822	37,250	38,572	2.77	△ 298	△ 0.4	271	〃
令和2年	27,724	75,342	37,014	38,328	2.72	△ 480	△ 0.6	270	〃

(注) 国勢調査再掲の人口増減数・人口増減率については、前回国勢調査との比較

2 地区別人口・世帯数の推移

(単位：世帯・人) 各年10月1日現在

区 分			平成 23年	平成 24年	平成 25年	平成 26年	平成 27年	平成 28年	平成 29年	平成 30年	令和 元年	令和 2年
総 数	世帯数		27,197	27,497	27,781	28,022	28,382	28,682	28,869	29,126	29,392	29,761
	人 口	計	79,323	78,889	78,578	78,260	78,033	77,764	77,226	76,727	76,434	75,959
		男	38,961	38,682	38,598	38,496	38,411	38,285	37,982	37,724	37,638	37,403
		女	40,362	40,207	39,980	39,764	39,622	39,479	39,244	39,003	38,796	38,556
須 賀 川	世帯数		8,564	8,605	8,642	8,657	8,783	8,875	8,814	8,842	8,931	9,074
	人 口	計	21,484	21,305	21,210	21,125	21,123	21,062	20,711	20,569	20,611	20,632
		男	10,313	10,206	10,198	10,171	10,162	10,147	9,941	9,872	9,904	9,922
		女	11,171	11,099	11,012	10,954	10,961	10,915	10,770	10,697	10,707	10,710
浜 田	世帯数		1,813	1,817	1,831	1,834	1,832	1,818	1,822	1,837	1,827	1,832
	人 口	計	5,391	5,307	5,219	5,154	5,044	4,959	4,895	4,847	4,739	4,614
		男	2,600	2,573	2,533	2,487	2,432	2,389	2,341	2,320	2,286	2,235
		女	2,791	2,734	2,686	2,667	2,612	2,570	2,554	2,527	2,453	2,379
西 袋	世帯数		6,742	6,872	6,993	7,104	7,218	7,348	7,521	7,661	7,767	7,900
	人 口	計	18,608	18,686	18,847	18,827	18,896	19,011	19,197	19,292	19,390	19,477
		男	9,218	9,239	9,320	9,339	9,387	9,431	9,516	9,549	9,611	9,628
		女	9,390	9,447	9,527	9,488	9,509	9,580	9,681	9,743	9,779	9,849
稲 田	世帯数		1,259	1,256	1,251	1,273	1,273	1,281	1,286	1,291	1,297	1,300
	人 口	計	4,205	4,141	4,036	4,035	4,019	3,964	3,934	3,869	3,822	3,730
		男	2,109	2,087	2,032	2,028	2,021	1,993	1,974	1,945	1,920	1,878
		女	2,096	2,054	2,004	2,007	1,998	1,971	1,960	1,924	1,902	1,852
小 塩 江	世帯数		1,316	1,365	1,409	1,437	1,467	1,505	1,540	1,564	1,588	1,609
	人 口	計	4,348	4,438	4,499	4,495	4,475	4,553	4,610	4,602	4,610	4,558
		男	2,162	2,199	2,230	2,225	2,214	2,268	2,309	2,306	2,299	2,275
		女	2,186	2,239	2,269	2,270	2,261	2,285	2,301	2,296	2,311	2,283
仁 井 田	世帯数		2,429	2,459	2,511	2,557	2,625	2,688	2,722	2,748	2,777	2,814
	人 口	計	7,826	7,796	7,839	7,909	8,009	8,070	8,052	8,004	7,970	7,973
		男	3,918	3,895	3,928	3,959	4,023	4,047	4,038	4,013	4,008	4,005
		女	3,908	3,901	3,911	3,950	3,986	4,023	4,014	3,991	3,962	3,968
大 東	世帯数		1,771	1,797	1,787	1,795	1,810	1,806	1,796	1,817	1,813	1,808
	人 口	計	5,704	5,654	5,562	5,502	5,416	5,341	5,211	5,160	5,063	4,980
		男	2,797	2,765	2,723	2,715	2,674	2,634	2,586	2,557	2,500	2,461
		女	2,907	2,889	2,839	2,787	2,742	2,707	2,625	2,603	2,563	2,519
長 沼	世帯数		1,714	1,726	1,735	1,737	1,741	1,730	1,744	1,743	1,750	1,767
	人 口	計	6,001	5,901	5,813	5,719	5,637	5,490	5,407	5,278	5,184	5,060
		男	2,996	2,936	2,900	2,860	2,817	2,741	2,690	2,625	2,583	2,532
		女	3,005	2,965	2,913	2,859	2,820	2,749	2,717	2,653	2,601	2,528
岩 瀬	世帯数		1,589	1,600	1,622	1,628	1,633	1,631	1,624	1,623	1,642	1,657
	人 口	計	5,756	5,661	5,553	5,494	5,414	5,314	5,209	5,106	5,045	4,935
		男	2,848	2,782	2,734	2,712	2,681	2,635	2,587	2,537	2,527	2,467
		女	2,908	2,879	2,819	2,782	2,733	2,679	2,622	2,569	2,518	2,468

資料：住民基本台帳

3 字別人口・世帯数

(1) 推 移

(単位：人口・世帯) 各年10月1日現在

字 名	平成 17 年		平成 22 年		平成 27 年		令和 元年		令和 2 年	
	世帯数	人 口	世帯数	人 口	世帯数	人 口	世帯数	人 口	世帯数	人 口
須賀川地区	8,493	22,623	8,703	22,014	8,783	21,123	8,931	20,611	9,074	20,632
芦田塚	307	820	325	792	311	711	308	653	310	642
愛宕山	76	180	80	177	71	152	70	148	73	149
旭町	198	511	203	486	235	513	236	523	245	533
朝日田	347	1,034	362	1,013	360	960	371	984	385	999
池下	9	27	7	22	18	61	-	-	-	-
岩瀬森	96	269	112	282	132	322	158	376	162	391
池上町	72	168	73	167	75	160	77	154	77	149
稲荷町	183	487	179	448	178	426	179	418	186	438
岩作	30	76	29	71	30	69	29	69	30	66
一里坦	59	129	64	148	66	138	75	139	74	135
馬町	77	216	70	177	78	180	78	158	73	150
大上町	379	922	415	936	418	888	418	874	419	864
北上町	156	397	183	434	186	449	174	418	179	425
加治町	121	280	112	245	74	177	80	188	78	178
北町	151	338	151	320	144	288	138	270	137	269
北上町	138	340	165	358	157	330	153	314	162	335
崩免	36	80	33	85	53	121	40	82	29	55
栗谷沢	121	303	133	328	136	315	136	299	136	286
弘法坦	213	521	207	494	182	422	227	499	234	498
栄境	210	497	216	515	218	502	238	541	247	550
境免	6	26	6	24	7	20	(崩免へ含む)		(崩免へ含む)	
五月雨	47	128	49	129	52	124	52	117	54	126
桜岡	448	1,282	450	1,251	454	1,159	434	1,049	430	999
上人坦	69	186	70	169	65	160	71	154	73	163
下宿前	6	13	12	18	9	13	-	-	-	-
新田	15	59	16	55	17	49	18	51	18	50
諏訪町	91	222	84	201	64	140	63	137	64	136
千日堂	128	334	129	341	130	313	137	328	136	336
大黒町	164	403	138	360	148	359	152	363	154	370
高久田境	25	88	24	75	24	74	24	61	23	57
長禄町	175	449	186	429	180	392	186	396	194	404
塚田	95	228	87	217	96	207	103	238	106	236
寺田	16	67	17	61	17	55	18	54	18	53
中宿山	50	141	51	135	57	136	48	114	49	116
中宿	165	464	183	481	222	568	248	604	245	585
中曾根	3	10	4	7	(中宿へ含む)		(中宿へ含む)		(中宿へ含む)	
仲の町	92	237	108	261	116	269	133	290	148	318
中町	39	109	34	93	33	77	29	66	30	64
並木町	332	966	336	953	381	966	386	917	391	929
(広表含む)										
八幡町	138	332	156	361	144	317	143	290	151	303
八幡山	118	327	128	306	124	286	126	288	126	285
花岡	21	66	26	82	25	65	49	151	70	218
東町	224	563	206	493	212	471	210	469	207	439
東作	216	672	221	681	227	686	228	630	238	646
古河	15	31	10	24	15	35	16	26	16	27
古館	227	738	236	707	243	681	271	747	280	755
古屋敷	109	297	101	279	104	268	95	239	91	221
古牡丹園	8	27	8	26	8	23	8	20	9	21
前川	121	305	127	310	145	344	158	356	145	321
宮先町	39	103	42	94	37	88	41	83	41	80
緑町	217	522	222	525	211	489	197	424	206	436
妙見町	143	374	140	353	143	349	136	311	139	311
南町	452	1,157	455	1,096	442	1,038	435	1,010	445	1,020
南上町	187	499	188	489	186	456	198	452	195	450
守谷館	35	102	33	84	35	76	32	74	34	74

資料：住民基本台帳

(単位：人口・世帯) 各年10月1日現在

字 名	平成 17 年		平成 22 年		平成 27 年		令和 元年		令和 2 年	
	世帯数	人 口	世帯数	人 口	世帯数	人 口	世帯数	人 口	世帯数	人 口
本 町	83	216	84	208	75	168	71	146	68	136
山 寺 道	77	200	84	211	92	224	87	196	91	200
六 郎 兵 衛	275	814	288	783	282	744	323	787	354	841
六 軒	203	447	199	400	159	313	137	244	134	235
和 田 道	397	1,205	415	1,162	419	1,140	422	1,045	425	1,026
台	61	123	53	110	70	122	63	110	58	102
丸 田 町	182	496	178	472	191	475	198	467	182	431
浜 田 地 区	1,706	5,558	1,811	5,447	1,832	5,044	1,827	4,739	1,832	4,614
前 田 川	415	1,612	470	1,629	480	1,518	482	1,400	490	1,364
和 田	1,141	3,327	1,183	3,209	1,186	2,975	1,182	2,829	1,178	2,771
浜 尾	150	619	158	609	166	551	163	510	164	479
西 袋 地 区	6,014	17,602	6,627	18,512	7,218	18,896	7,767	19,390	7,900	19,477
岩 崎	76	247	91	255	90	238	124	253	108	232
牛 袋 町	30	87	37	85	43	83	45	80	49	92
卸 町	—	—	—	—	—	—	—	—	—	—
大 袋 町	320	838	316	793	362	819	343	747	355	748
岡 東 町	163	426	157	384	168	367	153	335	159	362
影 沼 町	250	667	283	729	318	729	317	720	331	740
坂 の 上 町	142	380	150	385	156	355	160	380	164	371
陣 場 町	121	308	122	318	129	321	126	282	131	275
新 町	187	537	199	546	208	543	214	539	229	564
館 取 町	115	309	127	326	145	341	143	328	112	266
茶 畑 町	41	122	55	136	64	142	63	153	66	161
西 川 町	47	164	48	165	53	170	58	173	59	177
西 田 町	82	211	95	226	98	245	90	215	97	223
西 の 内 町	105	271	120	294	118	274	125	297	124	292
日 向 町	196	590	222	620	230	620	251	661	262	676
堀 底 町	145	399	142	382	168	398	185	424	178	413
芹 沢 町	177	550	194	571	197	583	217	620	222	645
(横山町含む)										
下 宿 町	194	512	215	559	269	677	293	683	280	655
山 寺 町	—	—	—	—	—	—	491	1,093	512	1,101
北 山 寺 町	—	—	—	—	—	—	321	779	333	785
西 山 寺 町	—	—	—	—	—	—	283	689	291	685
池 ノ 下 町	—	—	153	373	161	355	165	347	160	338
西 川	1,330	3,510	1,179	3,178	1,309	3,371	303	887	310	886
大 桑 原	205	747	187	650	194	605	199	547	220	585
袋 桑 田	86	350	80	320	83	295	83	268	90	269
越 久	153	692	90	372	87	340	89	311	89	302
森 宿 根	1,849	5,685	2,113	6,207	2,322	6,446	2,690	7,044	2,738	7,121
吉 美 根	—	—	252	638	246	579	236	535	231	513
稲 田 地 区	1,212	4,437	1,263	4,285	1,273	4,019	1,297	3,822	1,300	3,730
岩 渕	513	1,726	530	1,651	531	1,554	557	1,510	563	1,516
保 土 原	228	937	237	900	253	844	250	786	249	757
泉 田	104	431	105	416	112	402	116	391	111	377
松 塚	268	914	284	900	270	825	267	768	268	741
稲	99	429	107	418	107	394	107	367	109	339
小 塩 江 地 区	1,194	4,386	1,304	4,345	1,467	4,475	1,588	4,610	1,609	4,558
あ お ば 町	292	975	402	1,266	553	1,668	661	2,025	673	2,032
小 倉	258	951	244	808	247	723	239	627	240	611
塩 田	295	1,097	311	1,000	305	913	305	849	315	820
堤	135	512	141	483	145	435	150	402	151	404
江 持	214	851	206	788	217	736	233	707	230	691

(単位：人口・世帯) 各年10月1日現在

字 名	平成 17 年		平成 22 年		平成 27 年		令和 元年		令和 2 年	
	世帯数	人 口	世帯数	人 口	世帯数	人 口	世帯数	人 口	世帯数	人 口
仁井田地区	2,157	7,606	2,420	7,912	2,625	8,009	2,777	7,970	2,814	7,973
向陽町	868	2,736	910	2,643	920	2,414	954	2,353	949	2,312
季の郷	248	835	334	1,108	408	1,338	449	1,399	459	1,399
宮の杜	113	375	202	682	327	1,112	380	1,283	415	1,377
仁井田	532	2,155	542	2,021	551	1,803	557	1,682	555	1,661
滑川	286	1,000	318	979	308	911	323	857	320	833
館ヶ岡	110	505	114	479	111	431	114	396	116	391
大東地区	1,656	6,010	1,769	5,787	1,810	5,416	1,813	5,063	1,808	4,980
虹の台	—	—	3	5	6	11	11	30	13	37
小作田	460	1,426	463	1,358	466	1,230	458	1,138	440	1,100
小野関	79	271	80	257	81	253	85	238	85	236
日照田	35	137	39	131	40	116	41	112	42	114
田中	87	360	88	320	89	306	88	287	91	287
下小山田	152	437	199	470	212	436	214	409	211	388
上小山田	129	514	141	482	134	418	133	363	129	351
大栗	149	599	154	567	158	525	154	464	156	459
狸森	254	1,070	265	1,007	270	941	273	863	282	854
雨田	311	1,196	337	1,190	354	1,180	356	1,159	359	1,154
長沼地区	1,721	6,631	1,721	6,123	1,741	5,637	1,750	5,184	1,767	5,060
勢至堂	25	65	24	47	24	43	18	33	17	28
江花	144	608	149	562	146	501	140	432	140	417
長沼	448	1,551	423	1,373	415	1,241	425	1,144	429	1,122
滝	63	252	63	235	55	203	57	173	55	163
志茂	167	586	167	558	167	518	168	475	170	464
小中	63	310	66	282	72	245	69	219	70	215
梓衝	197	861	198	794	206	736	205	673	201	661
矢田野	130	572	131	505	128	458	128	410	129	402
木之崎	251	980	261	954	275	907	279	852	286	831
横田	56	233	61	216	63	197	60	187	62	179
堀込	100	396	98	361	106	354	106	335	109	327
花の里	77	217	80	236	84	234	95	251	99	251
岩瀬地区	1,524	6,137	1,571	5,837	1,633	5,414	1,642	5,045	1,657	4,935
守屋	163	712	166	686	167	630	176	591	179	576
今泉	176	785	175	732	188	672	191	624	193	614
柱田	165	658	164	622	163	576	165	529	166	525
梅田	168	681	175	621	179	556	176	474	179	462
滝	50	209	52	205	53	188	51	178	51	172
大久保	184	788	184	727	189	670	184	637	184	612
矢沢	174	694	205	710	228	659	217	601	221	596
畑田	163	610	166	563	168	524	179	513	182	500
北横田	241	833	248	812	257	786	260	757	260	742
深渡戸	40	167	36	159	41	153	43	141	42	136
合 計	25,677	80,990	27,189	80,262	28,382	78,033	29,392	76,434	29,761	75,959

(2) 令和2年12月1日現在

(単位：世帯・人)

字 名	世帯数	人口			字 名	世帯数	人口		
		総 数	男	女			総 数	男	女
市 合 計	29,811	75,915	37,392	38,523	八 幡 町	151	298	145	153
須賀川地区	9,083	20,606	9,908	10,698	八 幡 山	125	279	129	150
芦 田 塚	311	644	319	325	花 岡	71	220	112	108
愛 宕 山	72	148	70	78	東 町	205	437	199	238
旭 町	247	539	275	264	東 作	240	646	296	350
朝 日 田	384	996	478	518	古 河	16	28	18	10
岩 瀬 森	160	389	191	198	古 館	282	754	358	396
池 上 町	77	150	68	82	古 屋 敷	89	213	96	117
稻 荷 町	186	439	222	217	牡 丹 園	9	21	12	9
岩 作	30	63	29	34	前 川	141	312	139	173
一 里 坦	72	131	58	73	宮 先 町	39	76	34	42
馬 町	73	150	75	75	緑 町	209	438	219	219
大 町	428	872	425	447	妙 見	139	308	152	156
上 北 町	180	424	206	218	南 町	450	1,025	476	549
加 治 町	74	164	72	92	南 上 町	196	451	215	236
北 町	140	274	133	141	守 谷 館	34	74	36	38
北 上 町	160	331	175	156	本 町	68	136	65	71
崩 免	32	59	35	24	山 寺 道	90	199	95	104
(境免含む)					六 郎 兵 衛	351	836	410	426
栗 谷 沢	135	283	139	144	六 軒	134	234	125	109
弘 法 坦	234	495	235	260	和 田 道	421	1,022	493	529
栄 町	242	543	260	283	台	59	103	58	45
五 月 雨	54	127	68	59	丸 田 町	179	425	205	220
桜 岡	438	1,020	437	583	浜 田 地区	1,837	4,599	2,230	2,369
上 人 坦	74	164	89	75	前 田 川	494	1,360	677	683
新 田	18	49	28	21	和 田	1,179	2,760	1,315	1,445
諏 訪 町	64	136	59	77	浜 尾	164	479	238	241
千 日 堂	139	341	163	178	西 袋 地区	7,927	19,509	9,659	9,850
大 黒 町	154	370	167	203	岩 崎	106	227	120	107
高 久 田 境	23	57	32	25	牛 袋 町	51	93	42	51
長 祿 町	197	406	192	214	大 袋 町	358	750	376	374
塚 田	105	237	111	126	岡 東 町	159	356	167	189
寺 田	18	53	27	26	影 沼 町	333	745	373	372
中 山	49	116	52	64	坂 の 上 町	163	372	178	194
中 宿	248	588	293	295	陣 場 町	135	282	139	143
(中曽根含む)					新 町	227	560	262	298
仲 の 町	148	318	155	163	館 取 町	109	257	127	130
中 町	30	64	27	37	茶 畑 町	67	166	76	90
並 木 町	389	931	456	475	西 川 町	59	177	85	92
(広表含む)									

資料：住民基本台帳

(単位：世帯・人)

字 名	世帯数	人口			字 名	世帯数	人口		
		総 数	男	女			総 数	男	女
西 田 町	96	218	115	103	大 東 地 区	1, 802	4, 965	2, 452	2, 513
西 の 内 町	121	286	143	143	虹 の 台	13	37	17	20
日 向 町	261	677	322	355	小 作 田	439	1, 097	535	562
堀 底 町	176	411	212	199	市 野 関	86	236	124	112
芹 沢 町	221	641	319	322	日 照 田	41	113	51	62
(横山町含む)					田 中	90	286	142	144
下 宿 町	289	658	342	316	下 小 山 田	208	381	175	206
山 寺 町	515	1, 101	550	551	上 小 山 田	129	352	186	166
北 山 寺 町	336	791	396	395	大 栗	156	457	228	229
西 山 寺 町	293	688	339	349	狸 森	279	850	426	424
池ノ下町	161	344	168	176	雨 田	361	1, 156	568	588
西 川	312	891	425	466	長 沼 地 区	1, 777	5, 061	2, 532	2, 529
大 桑 原	223	590	304	286	勢 至 堂	17	28	13	15
袋 田	89	267	139	128	江 花	139	412	203	209
越 久	88	300	155	145	長 沼	435	1, 125	560	565
森 宿	2, 748	7, 149	3, 538	3, 611	滝	55	162	83	79
吉 美 根	231	512	247	265	志 茂	170	463	226	237
稲 田 地 区	1, 301	3, 721	1, 875	1, 846	小 中	70	216	99	117
岩 渕	561	1, 511	745	766	梓 衝	203	660	341	319
保 土 原	250	754	395	359	矢 田 野	131	404	197	207
泉 田	110	375	184	191	木 之 崎	285	830	417	413
松 塚	272	745	379	366	横 田	62	179	94	85
稲	108	336	172	164	堀 込	109	326	166	160
小塩江地区	1, 608	4, 546	2, 269	2, 277	花 の 里	101	256	133	123
あおば町	676	2, 036	1, 004	1, 032	岩 瀬 地 区	1, 651	4, 919	2, 457	2, 462
小 倉	238	607	309	298	守 屋	181	576	285	291
塩 田	314	815	420	395	今 泉	193	612	296	316
堤	151	403	193	210	柱 田	164	518	264	254
江 持	229	685	343	342	梅 田	178	460	232	228
仁井田地区	2, 825	7, 989	4, 010	3, 979	滝	51	171	89	82
向 陽 町	948	2, 303	1, 128	1, 175	大 久 保	183	607	307	300
季 の 郷	465	1, 409	710	699	矢 沢	218	591	280	311
宮 の 杜	418	1, 388	702	686	畑 田	183	503	252	251
仁 井 田	558	1, 661	858	803	北 横 田	260	747	380	367
滑 川	320	838	417	421	深 渡 戸	40	134	72	62
舘 ケ 岡	116	390	195	195					

4 人 口 動 態

(1) 自然動態

(単位：人・件)

年 次	増 減 (自然動態・ 社会動態の 増減計)	自 然 動 態								
		増 減			出 生			死 亡		
		総 数	男	女	総 数	男	女	総 数	男	女
平成22年	△ 263	△ 169	△ 78	△ 91	675	349	326	844	427	417
平成23年	△ 1,092	△ 308	△ 169	△ 139	607	291	316	915	460	455
平成24年	△ 602	△ 277	△ 161	△ 116	571	283	288	848	444	404
平成25年	△ 331	△ 190	△ 91	△ 99	606	329	277	796	420	376
平成26年	△ 222	△ 174	△ 113	△ 61	624	314	310	798	427	371
平成27年	△ 304	△ 282	△ 142	△ 140	575	285	290	857	427	430
平成28年	△ 355	△ 325	△ 146	△ 179	552	293	259	877	439	438
平成29年	△ 489	△ 335	△ 181	△ 154	542	257	285	877	438	439
平成30年	△ 399	△ 361	△ 187	△ 174	572	271	301	933	458	475
令和元年	△ 388	△ 317	△ 166	△ 151	508	248	260	825	414	411

資料：現住人口調査

(2) 社会動態

(単位：人・件)

年 次	社 会 動 態									婚 姻	離 婚
	増 減	転 入				転 出					
		総 数	県 内	県 外	その他	総 数	県 内	県 外	その他		
平成22年	△ 94	2, 283	1, 456	813	14	2, 377	1, 379	974	24	310	166
平成23年	△ 784	2, 102	1, 446	647	9	2, 886	1, 371	1, 497	18	322	137
平成24年	△ 325	2, 088	1, 328	752	8	2, 413	1, 186	1, 215	12	337	130
平成25年	△ 141	2, 096	1, 320	762	14	2, 237	1, 249	976	12	331	152
平成26年	△ 48	2, 115	1, 329	779	7	2, 163	1, 268	883	12	288	131
平成27年	△ 22	2, 219	1, 411	803	5	2, 241	1, 319	904	18	307	124
平成28年	△ 30	2, 335	1, 390	935	10	2, 365	1, 369	988	8	314	125
平成29年	△ 154	2, 254	1, 365	884	5	2, 408	1, 308	1, 091	9	325	123
平成30年	△ 38	2, 371	1, 409	953	9	2, 409	1, 314	1, 087	8	336	116
令和元年	△ 71	2, 368	1, 412	953	3	2, 439	1, 217	1, 213	9	337	130

資料：現住人口調査・市民課

5 外国人住民数

(単位：人) 各年4月1日現在

年 次	総 数	米 国 (U.S.A.)	オ ー リ ス ト	韓 朝 国 鮮	タ イ	中 国	ベ ト ナ ム	フ イ リ ピ ン	ブ ラ ジ ル	ペ ル ー	そ の 他
平成28年	334	6	4	25	9	74	66	96	13	8	33
平成29年	346	4	3	25	11	68	75	94	15	7	44
平成30年	333	3	2	31	11	65	66	99	14	6	36
平成31年	428	3	2	30	12	76	131	106	15	3	50
令和2年	431	3	2	31	11	56	166	109	12	5	36

資料：市民課

(注) 平成24年7月9日住民基本台帳が改正され、外国人も住民基本台帳法の対象となった。
(外国人登録法廃止)

6 県内市町村別転入・転出者数

(単位：人)

市 町 村	平 成 27 年		平 成 28 年		平 成 29 年		平 成 30 年		令 和 元 年	
	転 入	転 出	転 入	転 出	転 入	転 出	転 入	転 出	転 入	転 出
福 島 市	101	147	123	140	103	147	118	123	97	128
会津若松市	49	34	36	29	48	43	26	48	34	32
郡 山 市	603	578	635	619	574	532	628	507	617	530
い わ き 市	72	59	50	86	56	87	76	102	71	75
白 河 市	70	37	50	32	56	49	36	46	33	56
喜 多 方 市	7	9	13	11	8	12	14	9	12	8
相 馬 市	4	10	6	11	3	11	9	9	10	5
二 本 松 市	21	24	14	19	18	13	16	25	27	14
田 村 市	25	12	16	21	32	18	23	6	18	11
南 相 馬 市	12	6	24	23	28	16	14	13	22	18
伊 達 市	11	12	7	17	5	2	10	6	3	4
本 宮 市	26	19	16	19	15	20	13	28	22	9
鏡 石 町	105	113	111	91	97	116	84	129	90	101
天 栄 村	41	29	26	27	37	32	30	33	32	41
石 川 町	47	40	47	29	44	29	48	28	59	17
玉 川 村	35	28	22	17	25	27	29	19	31	15
平 田 村	14	5	16	8	21	5	12	8	12	2
浅 川 町	7	8	13	3	3	5	6	8	3	1
古 殿 町	7	3	14	10	8	1	10	3	13	3
三 春 町	7	6	10	6	8	2	11	6	10	8
小 野 町	9	7	6	3	5	5	7	6	7	—
西 郷 村	16	14	9	12	19	21	29	22	25	15
泉 崎 村	8	6	6	6	16	11	4	11	6	2
中 島 村	4	2	6	11	12	11	12	13	10	11
矢 吹 町	41	42	48	48	61	40	71	41	46	57
棚 倉 町	12	20	18	10	10	8	10	2	31	5
矢 祭 町	8	1	3	—	1	—	—	—	2	—
塙 町	6	3	2	4	6	1	7	4	17	—
鮫 川 村	2	2	3	4	3	2	1	9	6	—
そ の 他	41	43	40	53	43	42	55	50	46	49
総 数	1,411	1,319	1,390	1,369	1,365	1,308	1,409	1,314	1,412	1,217

資料：現住人口調査

7 都道府県別転入・転出者数

(単位：人)

都道府県	平成 27 年		平成 28 年		平成 29 年		平成 30 年		令和元年	
	転入	転出	転入	転出	転入	転出	転入	転出	転入	転出
北海道	22	16	15	27	22	59	19	69	24	69
青森県	18	7	15	36	15	30	21	36	16	47
岩手県	24	21	13	21	20	19	27	29	26	29
宮城県	114	99	73	107	92	125	87	122	74	88
秋田県	10	12	8	7	8	21	7	16	17	18
山形県	25	20	26	14	37	24	34	32	26	23
茨城県	31	33	28	34	27	42	26	26	30	49
栃木県	28	63	41	38	42	71	47	34	30	58
群馬県	13	17	9	16	13	24	9	11	9	19
埼玉県	66	81	65	121	57	107	53	133	45	136
千葉県	50	53	31	48	44	63	41	56	67	62
東京都	123	195	125	201	101	200	103	208	95	239
神奈川県	57	77	58	106	52	76	41	86	62	101
新潟県	20	19	37	17	7	12	22	15	20	19
富山県	－	1	1	2	3	4	3	3	－	－
福井県	－	－	1	2	－	1	1	3	－	3
山梨県	6	4	－	5	1	3	7	6	4	5
長野県	3	3	5	9	8	18	1	14	8	14
岐阜県	8	1	8	2	5	13	6	6	14	7
静岡県	12	12	9	10	12	8	13	11	16	28
愛知県	9	14	18	13	15	22	13	16	17	20
三重県	3	10	3	6	－	14	5	11	1	6
滋賀県	2	4	－	2	6	3	2	2	1	2
京都府	7	2	12	8	4	3	1	6	3	2
大阪府	15	11	12	11	19	11	11	11	13	14
兵庫県	2	3	4	9	11	11	3	7	3	5
岡山県	1	2	5	5	2	7	6	9	2	1
広島県	3	3	4	1	5	－	1	6	7	3
福岡県	16	5	22	5	6	4	24	6	32	5
熊本県	5	12	4	－	6	4	4	－	－	3
沖縄県	4	3	2	8	7	4	－	4	4	－
国外	83	80	259	75	212	62	309	79	279	113
その他	23	21	22	22	25	26	6	14	8	25
総数	803	904	935	988	884	1,091	953	1,087	953	1,213

資料：現住人口調査

8 年齢別人口（5歳階級）

（単位：人） 各年10月1日現在

年 齢		平 成 30 年			令 和 元 年			令 和 2 年		
		総 数	男	女	総 数	男	女	総 数	男	女
総 数		76,120	37,334	38,786	75,822	37,250	38,572	75,342	37,014	38,328
0 ～ 4 歳		2,953	1,466	1,487	2,905	1,426	1,479	2,860	1,440	1,420
5 ～ 9		3,213	1,628	1,585	3,220	1,651	1,569	3,164	1,605	1,559
10 ～ 14		3,704	1,886	1,818	3,635	1,846	1,789	3,535	1,813	1,722
15 ～ 19		4,067	2,139	1,928	4,018	2,096	1,922	3,926	1,995	1,931
20 ～ 24		2,956	1,584	1,372	3,029	1,668	1,361	3,211	1,756	1,455
25 ～ 29		3,171	1,659	1,512	3,013	1,586	1,427	2,836	1,504	1,332
30 ～ 34		4,100	2,127	1,973	3,945	2,027	1,918	3,709	1,892	1,817
35 ～ 39		4,616	2,311	2,305	4,558	2,296	2,262	4,393	2,243	2,150
40 ～ 44		5,198	2,653	2,545	5,114	2,594	2,520	5,071	2,578	2,493
45 ～ 49		5,157	2,628	2,529	5,283	2,708	2,575	5,382	2,752	2,630
50 ～ 54		4,711	2,358	2,353	4,688	2,353	2,335	4,678	2,376	2,302
55 ～ 59		5,165	2,593	2,572	5,055	2,537	2,518	4,986	2,475	2,511
60 ～ 64		5,690	2,833	2,857	5,579	2,762	2,817	5,414	2,678	2,736
65 ～ 69		6,224	3,046	3,178	6,130	3,012	3,118	5,911	2,925	2,986
70 ～ 74		4,523	2,255	2,268	4,813	2,385	2,428	5,406	2,631	2,775
75 ～ 79		3,545	1,617	1,928	3,691	1,717	1,974	3,580	1,690	1,890
80 ～ 84		3,031	1,182	1,849	3,010	1,187	1,823	2,984	1,188	1,796
85 歳 以 上		3,659	1,062	2,597	3,699	1,092	2,607	3,859	1,166	2,693
年 齢 不 明		437	307	130	437	307	130	437	307	130
（再掲）	（年 少）0～14	9,870	4,980	4,890	9,760	4,923	4,837	9,559	4,858	4,701
	（生産年齢）15～64	44,831	22,885	21,946	44,282	22,627	21,655	43,606	22,249	21,357
	（老 年）65～	20,982	9,162	11,820	21,343	9,393	11,950	21,740	9,600	12,140
	75～	10,235	3,861	6,374	10,400	3,996	6,404	10,423	4,044	6,379
構成比	（年 少）0～14	13.0	13.4	12.7	12.9	13.3	12.6	12.8	13.2	12.3
	（生産年齢）15～64	59.2	61.8	56.8	58.7	61.2	56.3	58.2	60.6	55.9
	（老 年）65～	27.7	24.7	30.6	28.3	25.4	31.1	29.0	26.2	31.8
	75～	13.5	10.4	16.5	13.8	10.8	16.7	13.9	11.0	16.7

資料：国勢調査・現住人口調査

（注）「構成比」では、総数から年齢不明を除いて算出。

4 国 勢 調 査

1	年齢別人口(1歳階級)	50
2	年齢別人口(5歳階級)	52
3	配偶関係、年齢(5歳階級)、男女別15歳以上人口	54
4	人口集中地区	54
5	世帯の種類	56
6	一般世帯の世帯数・世帯人員	56
7	施設等の世帯数・世帯人員	56
8	世帯の家族類型別一般世帯数・世帯人員	57
9	住宅の種類、所有の関係別一般世帯数・世帯人員	58
1 0	住宅の建て方、種類、所有の関係別 一般世帯数・世帯人員	58
1 1	65歳以上世帯員の有無別一般世帯数・世帯人員	59
1 2	60歳以上の単独世帯数	59
1 3	夫の年齢、妻の年齢別夫婦のみの世帯数	59
1 4	労働力状態別15歳以上人口	60
1 5	産業大分類別15歳以上就業者数	60
1 6	産業大分類別、従業上の地位別15歳以上就業者数	61
1 7	職業大分類別15歳以上就業者数	61
1 8	常住地又は従業地・通学地による年齢(5歳階級)、 男女別人口及び就業者数	62
1 9	常住地による従業・通学市町村別15歳以上 就業者数及び通学者数	64
2 0	従業地・通学地による常住市町村別15歳以上 就業者数及び通学者数	65
2 1	昼間人口	66

1 年齢別人口（1歳階級）

（単位：人） 平成27年10月1日現在

年 齢	総 数	男	女	年 齢	総 数	男	女
0～4歳	2,962	1,504	1,458	30～34	4,286	2,177	2,109
0	547	269	278	30	825	432	393
1	593	314	279	31	890	463	427
2	615	317	298	32	822	424	398
3	594	304	290	33	882	443	439
4	613	300	313	34	867	415	452
5～9	3,508	1,786	1,722	35～39	5,031	2,575	2,456
5	659	330	329	35	1,011	514	497
6	675	348	327	36	1,013	512	501
7	745	383	362	37	940	483	457
8	731	359	372	38	1,026	517	509
9	698	366	332	39	1,041	549	492
10～14	4,006	2,068	1,938	40～44	5,451	2,784	2,667
10	769	378	391	40	1,091	549	542
11	764	400	364	41	1,116	580	536
12	779	394	385	42	1,111	571	540
13	827	430	397	43	1,087	546	541
14	867	466	401	44	1,046	538	508
15～19	3,866	2,053	1,813	45～49	4,744	2,422	2,322
15	846	463	383	45	992	498	494
16	844	441	403	46	979	507	472
17	863	477	386	47	976	496	480
18	724	368	356	48	1,000	513	487
19	589	304	285	49	797	408	389
20～24	3,199	1,721	1,478	50～54	5,043	2,518	2,525
20	614	319	295	50	972	461	511
21	660	334	326	51	999	503	496
22	593	325	268	52	992	497	495
23	649	363	286	53	976	478	498
24	683	380	303	54	1,104	579	525
25～29	3,645	1,862	1,783	55～59	5,515	2,734	2,781
25	642	317	325	55	1,017	511	506
26	721	365	356	56	1,106	556	550
27	701	354	347	57	1,105	564	541
28	777	402	375	58	1,066	517	549
29	804	424	380	59	1,221	586	635

資料：国勢調査

(単位：人) 平成27年10月1日現在

年 齢	総 数	男	女	年 齢	総 数	男	女
60～64	6,158	3,110	3,048	90～94	901	216	685
60	1,199	612	587	90	299	80	219
61	1,184	613	571	91	206	36	170
62	1,193	606	587	92	176	44	132
63	1,288	654	634	93	108	31	77
64	1,294	625	669	94	112	25	87
65～69	5,751	2,875	2,876	95～99	209	38	171
65	1,356	660	696	95	80	15	65
66	1,251	618	633	96	57	12	45
67	1,314	681	633	97	33	6	27
68	1,182	600	582	98	24	2	22
69	648	316	332	99	15	3	12
70～74	3,944	1,933	2,011	100歳以上	26	2	24
70	687	350	337	不 詳	437	307	130
71	892	453	439				
72	818	400	418				
73	806	360	446				
74	741	370	371				
75～79	3,536	1,495	2,041	合 計	77,441	38,032	39,409
75	731	333	398				
76	687	307	380				
77	751	310	441				
78	715	282	433				
79	652	263	389				
80～84	3,053	1,193	1,860				
80	676	273	403				
81	631	250	381				
82	629	245	384				
83	576	217	359				
84	541	208	333				
85～89	2,170	659	1,511				
85	485	158	327				
86	527	164	363				
87	401	121	280				
88	381	124	257				
89	376	92	284				

2 年齢別人口（5歳階級）

（単位：人・％） 各年10月1日現在

年 齢		平成 2 年			平成 7 年			平成 1 2 年		
		総 数	男	女	総 数	男	女	総 数	男	女
総 数		60,695	29,383	31,312	64,298	31,366	32,932	66,747	32,643	34,104
0～4歳		3,659	1,843	1,816	3,481	1,847	1,634	3,506	1,850	1,656
5～9		4,284	2,203	2,081	4,041	2,046	1,995	3,698	1,936	1,762
10～14		4,794	2,487	2,307	4,612	2,381	2,231	4,120	2,086	2,034
15～19		4,557	2,285	2,272	4,535	2,295	2,240	4,272	2,171	2,101
20～24		3,059	1,410	1,649	3,799	1,843	1,956	3,836	1,904	1,932
25～29		3,670	1,785	1,885	3,709	1,870	1,839	4,553	2,279	2,274
30～34		4,235	2,081	2,154	4,127	2,087	2,040	4,079	2,089	1,990
35～39		5,029	2,550	2,479	4,633	2,278	2,355	4,341	2,181	2,160
40～44		4,981	2,577	2,404	5,328	2,720	2,608	4,773	2,380	2,393
45～49		3,673	1,889	1,784	5,176	2,683	2,493	5,480	2,798	2,682
50～54		3,528	1,683	1,845	3,748	1,910	1,838	5,174	2,678	2,496
55～59		3,760	1,766	1,994	3,576	1,697	1,879	3,759	1,931	1,828
60～64		3,654	1,693	1,961	3,731	1,746	1,985	3,565	1,661	1,904
65～69		2,866	1,238	1,628	3,518	1,585	1,933	3,589	1,649	1,940
70～74		2,028	819	1,209	2,720	1,119	1,601	3,260	1,389	1,871
75～79		1,483	581	902	1,755	667	1,088	2,346	902	1,444
80～84		943	356	587	1,107	384	723	1,373	480	893
85～89		372	104	268	530	171	359	729	208	521
90～94		104	28	76	149	32	117	244	61	183
95～99		14	4	10	23	5	18	48	9	39
100～		2	1	1	—	—	—	2	1	1
不 詳		—	—	—	—	—	—	—	—	—
（再掲）	0～14	12,737	6,533	6,204	12,134	6,274	5,860	11,324	5,872	5,452
	15～64	40,146	19,719	20,427	42,362	21,129	21,233	43,832	22,072	21,760
	65～	7,812	3,131	4,681	9,802	3,963	5,839	11,591	4,699	6,892
	75～	2,918	1,074	1,844	3,564	1,259	2,305	4,742	1,661	3,081
構成比	0～14	21.0	22.2	19.8	18.9	20.0	17.8	17.0	18.0	16.0
	15～64	66.1	67.1	65.2	65.9	67.4	64.5	65.7	67.6	63.8
	65～	12.9	10.7	14.9	15.2	12.6	17.7	17.4	14.4	20.2
	75～	4.8	3.7	5.9	5.5	4.0	7.0	7.1	5.1	9.0
平均年齢		37.4	36.1	38.6	38.9	37.5	40.3	40.5	39.0	42.0

資料：国勢調査

(単位：人・％) 各年10月1日現在

年 齢		平成17年			平成22年			平成27年		
		総 数	男	女	総 数	男	女	総 数	男	女
総 数		80,364	39,262	41,102	79,267	38,731	40,536	77,441	38,032	39,409
0～4歳		3,923	2,003	1,920	3,520	1,828	1,692	2,962	1,504	1,458
5～9		4,195	2,221	1,974	3,947	2,024	1,923	3,508	1,786	1,722
10～14		4,484	2,353	2,131	4,252	2,249	2,003	4,006	2,068	1,938
15～19		4,548	2,279	2,269	4,052	2,101	1,951	3,866	2,053	1,813
20～24		4,078	1,985	2,093	3,433	1,696	1,737	3,199	1,721	1,478
25～29		4,995	2,553	2,442	4,249	2,145	2,104	3,645	1,862	1,783
30～34		5,371	2,762	2,609	5,087	2,597	2,490	4,286	2,177	2,109
35～39		4,821	2,457	2,364	5,417	2,767	2,650	5,031	2,575	2,456
40～44		5,250	2,651	2,599	4,758	2,428	2,330	5,451	2,784	2,667
45～49		5,685	2,858	2,827	5,123	2,560	2,563	4,744	2,422	2,322
50～54		6,470	3,321	3,149	5,576	2,783	2,793	5,043	2,518	2,525
55～59		6,104	3,151	2,953	6,289	3,186	3,103	5,515	2,734	2,781
60～64		4,362	2,201	2,161	5,962	3,037	2,925	6,158	3,110	3,048
65～69		4,139	1,897	2,242	4,178	2,069	2,109	5,751	2,875	2,876
70～74		4,103	1,801	2,302	3,882	1,722	2,160	3,944	1,933	2,011
75～79		3,608	1,432	2,176	3,727	1,547	2,180	3,536	1,495	2,041
80～84		2,390	834	1,556	2,988	1,082	1,906	3,053	1,193	1,860
85～89		1,201	356	845	1,675	495	1,180	2,170	659	1,511
90～94		507	123	384	616	141	475	901	216	685
95～99		117	23	94	153	21	132	209	38	171
100～		9	—	9	23	4	19	26	2	24
不 詳		4	1	3	360	249	111	437	307	130
（再掲）	0～14	12,602	6,577	6,025	11,719	6,101	5,618	10,476	5,358	5,118
	15～64	51,684	26,218	25,466	49,946	25,300	24,646	46,938	23,956	22,982
	65～	16,074	6,466	9,608	17,242	7,081	10,161	19,590	8,411	11,179
	75～	7,832	2,768	5,064	9,182	3,290	5,892	9,895	3,603	6,292
構成比	0～14	15.7	16.8	14.7	14.9	15.9	13.9	13.6	14.2	13.0
	15～64	64.3	66.8	62.0	63.3	65.7	61.0	61.0	63.5	58.5
	65～	20.0	16.5	23.4	21.9	18.4	25.1	25.4	22.3	28.5
	75～	9.7	7.1	12.3	11.6	8.5	14.6	12.8	9.6	16.0
平均年齢		43.7	42.0	45.3	44.6	42.8	46.3	46.4	44.6	48.0

(注) 平成22年、27年の構成比については、不詳を除く。

3 配偶関係、年齢（5歳階級）、男女別15歳以上人口

(単位：人) 平成27年10月1日現在

年 齢	総 数	男						女					
		計	未 婚	有配偶	死 別	離 別	不詳	計	未 婚	有配偶	死 別	離 別	不詳
総 数	66,528	32,367	9,582	19,883	1,115	1,343	444	34,161	6,723	19,940	5,146	1,994	358
15～19歳	3,866	2,053	2,044	6	—	2	1	1,813	1,802	8	—	1	2
20～24	3,199	1,721	1,547	132	—	4	38	1,478	1,258	175	1	16	28
25～29	3,645	1,862	1,227	570	2	18	45	1,783	945	758	1	55	24
30～34	4,286	2,177	933	1,154	—	60	30	2,109	641	1,343	2	108	15
35～39	5,031	2,575	798	1,622	4	121	30	2,456	508	1,734	10	180	24
40～44	5,451	2,784	797	1,781	7	160	39	2,667	381	1,961	28	272	25
45～49	4,744	2,422	601	1,605	8	170	38	2,322	311	1,745	31	214	21
50～54	5,043	2,518	508	1,804	21	159	26	2,525	227	1,973	78	233	14
55～59	5,515	2,734	416	2,098	40	158	22	2,781	171	2,233	140	214	23
60～64	6,158	3,110	344	2,471	88	181	26	3,048	122	2,450	260	201	15
65～69	5,751	2,875	228	2,347	127	133	40	2,876	116	2,117	399	214	30
70～74	3,944	1,933	78	1,609	114	93	39	2,011	70	1,291	497	133	20
75～79	3,536	1,495	44	1,196	166	57	32	2,041	49	1,085	820	61	26
80～84	3,053	1,193	13	921	218	18	23	1,860	57	680	1,050	41	32
85～89	2,170	659	1	436	204	6	12	1,511	44	309	1,090	34	34
90～94	901	216	3	119	88	3	3	685	16	69	566	12	22
95～99	209	38	—	12	26	—	—	171	5	9	150	4	3
100歳以上	26	2	—	—	2	—	—	24	—	—	23	1	—

資料：国勢調査

4 人口集中地区

各年10月1日現在

年 次	面 積	人 口	世帯数	人口密度
	km ²	人	世帯	人/km ²
昭和 45 年	3.3	20,064	5,166	6,080.0
昭和 50 年	3.8	20,038	5,737	5,273.2
昭和 55 年	4.5	22,454	6,590	4,989.8
昭和 60 年	4.4	21,565	6,665	4,901.1
平成 2 年	5.8	24,882	7,848	4,290.0
平成 7 年	6.7	27,789	9,214	4,123.0
平成 12 年	6.7	27,645	9,788	4,101.6
平成 17 年	7.2	30,370	11,303	4,212.2
平成 22 年	7.5	31,154	12,031	4,137.3
平成 27 年	7.6	31,131	12,465	4,074.7

資料：国勢調査

人口集中地区地図（平成27年）

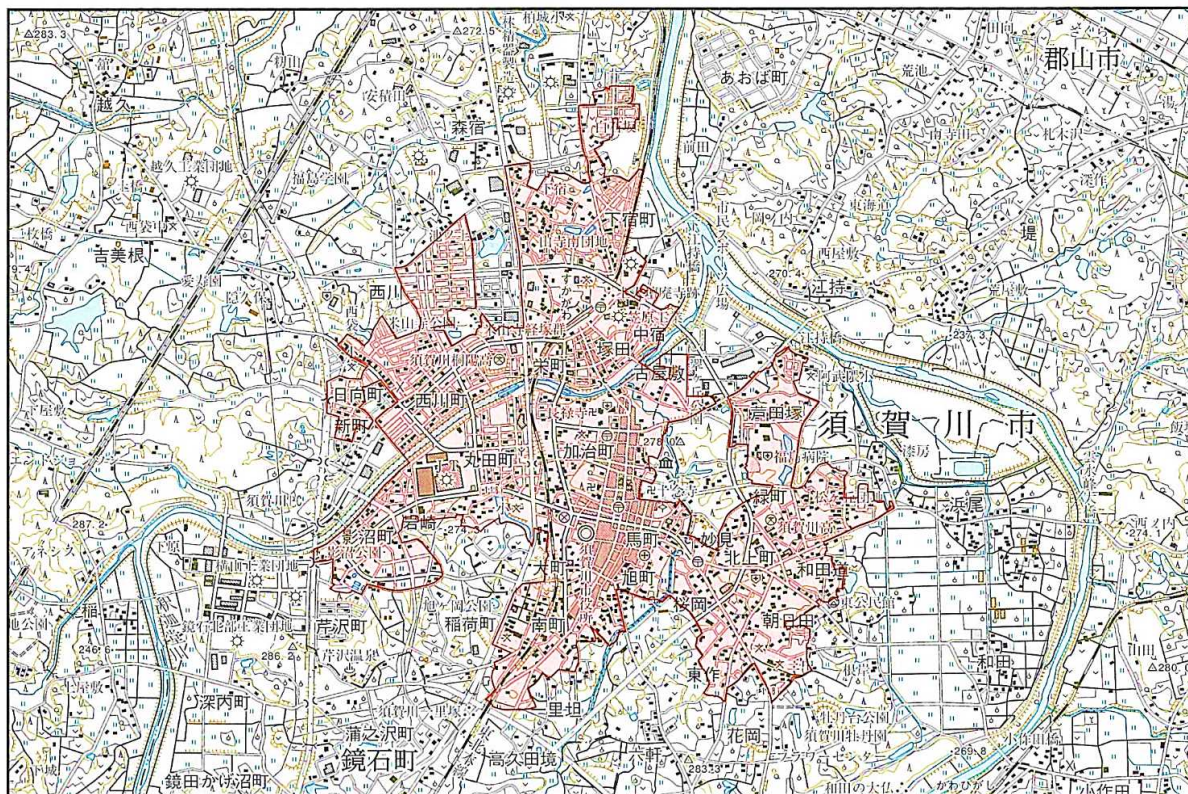

出典：「平成27年国勢調査報告 第2巻人口等基本集計結果 その2 都道府県・市町村編」
この地図の作成に当たっては、国土地理院長の承認を得て、動員発行の2万5千分の1地形図を使用した。（承認番号 平27情使、第49－GISMAP36191号）

平成27年国勢調査の「人口集中地区」は、以下の3点を条件として設定。

- (1) 平成27年国勢調査基本単位区を基礎単位とする。
- (2) 原則として人口密度が1 km²当たり4,000人以上の基本単位区が市区町村の境域内で互いに隣接している。
- (3) それらの隣接した地域の人口が、平成27年国勢調査時に5,000人以上を有する。

なお、人口集中地区は「都市的地域」を表す観点から、文教レクリエーション施設、産業施設、公共施設及び社会福祉施設のある基本単位区等で、それらの施設の面積を除いた残りの区域に人口が密集している基本単位区等又はそれらの施設の面積が2分の1以上を占める基本単位区等に隣接している場合には、人口集中地区に含めた。

5 世帯の種類

(単位：人・世帯) 各年10月1日現在

区 分		平 成 22 年		平 成 27 年	
		世 帯 数	人 口	世 帯 数	人 口
総	数	25,792	79,267	26,345	77,441
一 般 世 帯		25,748	78,012	26,299	76,101
施 設 等 の 世 帯		44	1,255	46	1,340
不 詳		—	—	—	—

資料：国勢調査

6 一般世帯の世帯数・世帯人員

(単位：人・世帯) 各年10月1日現在

年 次	一 般 世 帯 数						
	総 数	世帯人員 が 1 人	2	3	4	5	6
平成17年	24,697	4,806	5,403	4,712	4,484	2,301	1,600
平成22年	25,748	5,456	6,050	5,134	4,581	2,160	1,224
平成27年	26,299	6,046	6,759	5,160	4,172	2,047	1,151

年次	一般世帯数				一般世帯 人員	(再掲)	(再掲)
	7	8	9	10人以上		間借り・下宿 などの単身者	会社などの独 身寮の単身者
平成17年	897	335	117	42	79,234	53	56
平成22年	730	298	80	35	78,012	116	84
平成27年	620	248	68	28	76,101	99	16

資料：国勢調査

7 施設等の世帯数・世帯人員

(単位：人・世帯) 各年10月1日現在

施 設 等 の 世 帯 の 種 類	総 数	世帯人員が 1～4人	5～29	30～49	50人以上	世帯人員
平成17年	28	3	13	3	9	1,126
平成22年	44	8	19	8	9	1,255
平成27年						
総 数	46	8	23	4	11	1,340
寮・寄宿舎の学生・生徒	—	—	—	—	—	—
病院・療養所の入院者	10	—	6	1	3	426
社会施設の入所者	34	6	17	3	8	911
自衛隊営舎居住者	—	—	—	—	—	—
矯正施設の入所者	—	—	—	—	—	—
そ の 他	2	2	—	—	—	3

資料：国勢調査

8 世帯の家族類型別一般世帯数・世帯人員

(単位：人・世帯) 平成27年10月1日現在

世帯の家族類型	一般世帯数	一般世帯人員	3世代世帯(再掲)	
			世帯数	世帯人員
総数	26,299	76,101	4,380	23,844
親族のみの世帯	20,019	69,357	4,359	23,725
核家族世帯	14,326	41,306	—	—
夫婦のみの世帯	4,554	9,108	—	—
夫婦と子供から成る世帯	7,152	26,035	—	—
男親と子供から成る世帯	416	956	—	—
女親と子供から成る世帯	2,204	5,207	—	—
核家族以外の世帯	5,693	28,051	4,359	23,725
夫婦と両親から成る世帯	258	1,032	—	—
夫婦とひとり親から成る世帯	598	1,794	—	—
夫婦、子供と両親から成る世帯	1,226	7,297	1,226	7,297
夫婦、子供とひとり親から成る世帯	1,413	6,577	1,413	6,577
夫婦と他の親族(親、子供を含まない)から成る世帯	74	249	—	—
夫婦、子供と他の親族(親を含まない)から成る世帯	453	2,195	408	1,984
夫婦、親と他の親族(子供を含まない)から成る世帯	189	1,123	115	771
夫婦、子供、親と他の親族から成る世帯	808	5,669	808	5,669
兄弟姉妹のみから成る世帯	172	363	—	—
他に分類されない世帯	502	1,752	389	1,427
非親族を含む世帯	203	615	21	119
単独世帯	6,046	6,046	—	—
世帯の家族類型「不詳」	31	83	—	—
(再掲) 母子家庭	431	1,107	—	—
父子家庭	50	134	—	—

世帯の家族類型	(再掲)					
	6歳未満世帯員のいる一般世帯			8歳未満世帯員のいる一般世帯		
	世帯数	世帯人員	6歳未満世帯人員	世帯数	世帯人員	18歳未満世帯人員
総数	2,729	13,053	3,613	7,412	33,846	12,990
親族のみの世帯	2,716	12,980	3,597	7,364	33,608	12,905
核家族世帯	1,696	6,552	2,215	4,517	16,925	7,837
夫婦のみの世帯	—	—	—	—	—	—
夫婦と子供から成る世帯	1,591	6,248	2,089	3,861	15,123	6,820
男親と子供から成る世帯	2	7	3	63	178	96
女親と子供から成る世帯	103	297	123	593	1,624	921
核家族以外の世帯	1,020	6,428	1,382	2,847	16,683	5,068
夫婦と両親から成る世帯	—	—	—	—	—	—
夫婦とひとり親から成る世帯	—	—	—	—	—	—
夫婦、子供と両親から成る世帯	309	1,864	411	896	5,470	1,671
夫婦、子供とひとり親から成る世帯	139	703	177	603	3,015	1,044
夫婦と他の親族(親、子供を含まない)から成る世帯	6	34	8	21	88	32
夫婦、子供と他の親族(親を含まない)から成る世帯	77	405	89	320	1,604	480
夫婦、親と他の親族(子供を含まない)から成る世帯	54	427	82	73	550	132
夫婦、子供、親と他の親族から成る世帯	391	2,827	566	716	5,104	1,408
兄弟姉妹のみから成る世帯	—	—	—	—	—	—
他に分類されない世帯	44	168	49	218	852	301
非親族を含む世帯	13	73	16	47	237	84
単独世帯	—	—	—	1	1	1
世帯の家族類型「不詳」	—	—	—	—	—	—
(再掲) 母子家庭	68	182	77	394	1,030	599
父子家庭	1	4	1	43	120	70

資料：国勢調査

9 住宅の種類、所有の関係別一般世帯数・世帯人員

(単位：人・世帯)

区 分	平成 22 年			平成 27 年		
	世帯数	世帯人員	1世帯 当たり 人 員	世帯数	世帯人員	1世帯 当たり 人 員
一 般 世 帯	25,748	78,012	3.03	26,299	76,101	2.89
住宅に住む一般世帯	25,631	77,845	3.04	26,199	75,891	2.90
主 世 帯	25,371	77,254	3.04	25,997	75,398	2.90
持 ち 家	19,003	63,930	3.36	19,170	61,876	3.23
公営・都市再生機構 ・公社の借家	1,196	3,086	2.58	1,153	2,731	2.37
民 営 の 借 家	4,713	9,376	1.99	5,233	10,049	1.92
給 与 住 宅	459	862	1.88	441	742	1.68
間 借 り	260	591	2.27	202	493	2.44
住宅以外に住む一般世帯	117	167	1.43	100	210	2.10

資料：国勢調査

10 住宅の建て方、種類、所有の関係別一般世帯数・世帯人員

(単位：人・世帯) 平成27年10月1日現在

住宅の有無の関係	総 数	一戸建	長屋建	共 同 住 宅				その他
				建物全体の階数				
				計	1・2 階 建	3～5	6階建 以 上	
一 般 世 帯 数	26,299	—	—	—	—	—	—	—
住宅に住む一般世帯	26,199	19,821	755	5,595	3,584	1,669	342	28
主 世 帯	25,997	19,654	754	5,561	3,561	1,658	342	28
持ち家	19,170	18,924	34	201	25	69	107	11
公営・都市再生機構 ・公社の借家	1,153	77	404	672	5	577	90	—
民 営 の 借 家	5,233	605	303	4,313	3,360	824	129	12
給 与 住 宅	441	48	13	375	171	188	16	5
間 借 り	202	167	1	34	23	11	—	—
一 般 世 帯 人 員	76,101	—	—	—	—	—	—	—
住宅に住む一般世帯	75,891	63,697	1,600	10,518	6,286	3,515	717	76
主 世 帯	75,398	63,259	1,596	10,467	6,247	3,503	717	76
持ち家	61,876	61,314	91	435	50	149	236	36
公営・都市再生機構 ・公社の借家	2,731	153	765	1,813	11	1,574	228	—
民 営 の 借 家	10,049	1,649	712	7,659	5,944	1,495	220	29
給 与 住 宅	742	143	28	560	242	285	33	11
間 借 り	493	438	4	51	39	12	—	—

資料：国勢調査 (注) その他は、工場や事務所などの一部に住宅がある場合
住宅の建て方・建物全体の階数「不詳」を含む。

1 1 65歳以上世帯員の有無別一般世帯数・世帯人員

(単位：人・世帯) 平成27年10月1日現在

65歳以上世帯員の いる世帯	総数	世帯人員 が1人	2	3	4	5	6	7人以上
世帯数	12,623	2,255	3,750	2,313	1,514	1,112	860	819
世帯人員	39,634	2,255	7,500	6,939	6,056	5,560	5,160	6,164
65歳以上世帯人員	18,606	2,255	5,803	3,661	2,298	1,666	1,442	1,481

資料：国勢調査

1 2 60歳以上の単独世帯数

(単位：人) 平成27年10月1日現在

区分	総数	60～64 歳	65～69	70～74	75～79	80～84	85～89	90歳 以上
総数	2,824	569	591	450	451	385	276	102
男	1,153	327	306	184	152	105	52	27
女	1,671	242	285	266	299	280	224	75

資料：国勢調査 (注) 年齢「不詳」を除く。

1 3 夫の年齢、妻の年齢別夫婦のみの世帯数

(単位：世帯) 平成27年10月1日現在

夫の年齢	妻の年齢							
	総数	妻が 60歳未満	60～64	65～69	70～74	75～79	80～84	85歳 以上
総数	4,554	1,759	770	807	524	418	194	82
夫が60歳未満	1,454	1,396	42	14	1	1	—	—
60～64	703	294	327	67	13	2	—	—
65～69	802	60	339	368	29	5	1	—
70～74	638	7	52	303	241	33	2	—
75～79	456	2	9	46	199	187	13	—
80～84	347	—	—	9	36	168	121	13
85歳以上	154	—	1	—	5	22	57	69

資料：国勢調査

1 4 労働力状態別15歳以上人口

(単位：人) 平成27年10月1日現在

区 分		総 数	労働力人口								非労働力人口				不詳 (C)
			(A)	就 業 者						完全失業者	(B)	家事	通学	その他	
				主に仕事	家事のほか仕事	通学のかたわら仕事	休業者								
総数	計	66,528	40,117	38,610	33,679	4,088	195	648	1,507	23,933	7,802	3,594	12,537	2,478	
	15～64歳	46,938	35,279	33,879	30,232	2,973	195	479	1,400	9,603	4,360	3,585	1,658	2,056	
	65～74歳	9,695	3,753	3,657	2,777	780	—	100	96	5,722	2,059	5	3,658	220	
	75歳以上	9,895	1,085	1,074	670	335	—	69	11	8,608	1,383	4	7,221	202	
男	計	32,367	22,641	21,656	20,849	397	100	310	985	8,377	837	1,892	5,648	1,349	
	15～64歳	23,956	19,702	18,810	18,369	158	100	183	892	3,133	268	1,887	978	1,121	
	65～74歳	4,808	2,329	2,246	2,010	157	—	79	83	2,359	341	2	2,016	120	
	75歳以上	3,603	610	600	470	82	—	48	10	2,885	228	3	2,654	108	
女	計	34,161	17,476	16,954	12,830	3,691	95	338	522	15,556	6,965	1,702	6,889	1,129	
	15～64歳	22,982	15,577	15,069	11,863	2,815	95	296	508	6,470	4,092	1,698	680	935	
	65～74歳	4,887	1,424	1,411	767	623	—	21	13	3,363	1,718	3	1,642	100	
	75歳以上	6,292	475	474	200	253	—	21	1	5,723	1,155	1	4,567	94	

資料：国勢調査

(注)「総数」は (A) + (B) + (C)。非労働力人口の「その他」は、高齢者など

1 5 産業大分類別15歳以上就業者数

(単位：人・歳) 平成27年10月1日現在

(単位：人)

平成27年10月1日現在

区 分	総 数	A 農業、 林業	B 漁業	C 鉱業、採石 業、砂利採 取業	D 建設業	E 製造業	F 電気・ガス・ 熱供給・水道 業	G 情報通信業
計	38,610	3,469	3	7	3,394	8,412	168	315
男	21,656	1,934	2	6	2,857	5,349	152	229
女	16,954	1,535	1	1	537	3,063	16	86
平均年齢	47.38	63.01	63.17	50.21	47.67	44.10	44.54	43.67
区 分	H 運輸業、 郵便業	I 卸売業、 小売業	J 金融業、 保険業	K 不動産業、 物品賃貸業	L 学術研究、 専門・技術 サービス業	M 宿泊業、 飲食サービ ス業	N 生活関連 サービス 業、娯楽業	O 教育、 学習支援業
計	1,841	5,411	653	435	826	1,551	1,274	1,762
男	1,579	2,659	306	272	530	530	496	686
女	262	2,752	347	163	296	1,021	778	1,076
平均年齢	48.91	46.43	46.40	48.54	47.71	46.33	47.05	45.62
区 分	P 医療、 福祉	Q 複合サー ビス事業	R サービス業 (他に分類さ れないもの)	S 公務(他に分 類されるもの を除く)	T 分類不能の 産業			
計	4,066	445	1,976	994	1,608			
男	875	268	1,328	704	894			
女	3,191	177	648	290	714			
平均年齢	43.44	43.12	49.67	43.53	46.37			

資料：国勢調査 ・第1次産業 (A, B) ・第2次産業 (C～E) ・第3次産業 (F～S)

1 6 産業大分類別、従業上の地位別15歳以上就業者数

(単位：人) 平成27年10月1日現在

区 分	総 数	雇用者	役員	雇人の ある 業主	雇人の ない 業主	家族 従業者	家庭 内職者
総 数	38,610	29,581	1,798	667	3,145	2,367	59
第1次産業	3,472	283	42	82	1,504	1,561	—
A 農 業 , 林 業	3,469	280	42	82	1,504	1,561	—
B 漁 業	3	3	—	—	—	—	—
第2次産業	11,813	10,138	712	180	473	215	52
C 鉱 業 , 採 石 業 , 砂 利 採 取 業	7	5	—	—	1	1	—
D 建 設 業	3,394	2,392	427	139	308	115	—
E 製 造 業	8,412	7,741	285	41	164	99	52
第3次産業	21,717	18,571	1,036	392	1,077	574	7
F 電 気 ・ ガ ス ・ 熱 供 給 ・ 水 道 業	168	166	2	—	—	—	—
G 情 報 通 信 業	315	266	27	1	19	2	—
H 運 輸 業 , 郵 便 業	1,841	1,725	64	4	33	5	—
I 卸 売 業 , 小 売 業	5,411	4,384	407	99	305	204	—
J 金 融 業 , 保 険 業	653	590	42	5	10	4	—
K 不 動 産 業 , 物 品 賃 貸 業	435	313	77	3	31	10	—
L 学 術 研 究 , 専 門 ・ 技 術 サ ー ビ ス 業	826	602	70	32	90	29	—
M 宿 泊 業 , 飲 食 サ ー ビ ス 業	1,551	1,208	61	79	85	115	—
N 生 活 関 連 サ ー ビ ス 業 , 娯 楽 業	1,274	866	58	63	192	90	—
O 教 育 , 学 習 支 援 業	1,762	1,632	22	17	71	14	—
P 医 療 , 福 祉	4,066	3,814	64	64	59	54	—
Q 複 合 サ ー ビ ス 事 業	445	438	5	—	—	—	—
R サ ー ビ ス 業 (他 に 分 類 さ れ な い も の)	1,976	1,573	137	25	182	47	7
S 公 務 (他 に 分 類 さ れ る も の を 除 く)	994	994	—	—	—	—	—
T 分 類 不 能 の 産 業	1,608	589	8	13	91	17	—

資料：国勢調査 (注)「総数」に従業上の地位「不詳」を含む。

1 7 職業大分類別15歳以上就業者数

(単位：人) 各年10月1日現在

職 業 (大分類)	平 成 22 年	平 成 27 年	構成比
総 数	37,200	38,610	100.0
A 管 理 的 職 業 従 事 者	814	817	2.1
B 専 門 的 ・ 技 術 的 職 業 従 事 者	4,402	4,964	12.9
C 事 務 従 事 者	5,383	6,193	16.0
D 販 売 従 事 者	4,208	3,597	9.3
E サ ー ビ ス 職 業 従 事 者	3,642	3,731	9.7
F 保 安 職 業 従 事 者	523	511	1.3
G 農 林 漁 業 従 事 者	3,750	3,436	8.9
H 生 産 工 程 従 事 者	7,780	7,385	19.1
I 輸 送 ・ 機 械 運 転 従 事 者	1,634	1,668	4.3
J 建 設 ・ 採 掘 従 事 者	1,739	2,167	5.6
K 運 搬 ・ 清 掃 ・ 包 装 等 従 事 者	2,337	2,577	6.7
L 分 類 不 能 の 職 業	988	1,564	4.1
(再掲)			
Ⅰ 農 林 漁 業 関 係 職 業	3,750	3,436	8.9
Ⅱ 生 産 ・ 運 輸 関 係 職 業	13,490	13,797	35.7
Ⅲ 販 売 ・ サ ー ビ ス 関 係 職 業	8,373	7,839	20.3
Ⅳ 事 務 ・ 技 術 ・ 管 理 関 係 職 業	10,599	11,974	31.0

資料：国勢調査 ※「Ⅰ農林漁業関係職業」＝G 「Ⅱ生産・運輸関係職業」＝H＋I＋J＋K
「Ⅲ販売・サービス関係職業」＝D＋E＋F 「Ⅳ事務・技術・管理関係職業」＝A＋B＋C

18 常驻地又は従業地・通学地による年齢（5歳階級）、男女別人口及び就業者数
(単位：人) 平成27年10月1日現在

年 齢 (5歳階級)	常 住 地 に よ る 人 口								総 数
	総 数 (夜間人口)	従業も通学 もしていない	自宅で従業	自宅外の自 市区町村で 従業・通学	他市区町村 で従業・ 通学	県内他市区 町村で従業 ・通学	他県で従業 ・通学	(従業地・ 通学地) 不詳	
総 計	77,441	26,091	5,888	25,090	16,118	15,427	448	4,254	38,610
15歳未満	10,476	4,245	—	5,730	107	98	3	394	—
15～19歳	3,866	141	8	1,991	1,465	1,371	60	261	458
20～24	3,199	317	42	1,119	1,390	1,237	108	331	2,177
25～29	3,645	493	94	1,404	1,345	1,321	8	309	2,906
30～34	4,286	625	156	1,533	1,636	1,596	23	336	3,403
35～39	5,031	658	238	1,906	1,862	1,808	28	367	4,106
40～44	5,451	694	310	2,157	1,929	1,872	40	361	4,507
45～49	4,744	620	309	1,839	1,695	1,622	55	281	3,911
50～54	5,043	709	478	2,081	1,554	1,485	52	221	4,163
55～59	5,515	1,024	682	2,158	1,440	1,383	41	211	4,343
60～64	6,158	2,137	1,005	1,726	1,122	1,085	21	168	3,905
65～69	5,751	3,087	1,060	980	433	420	5	191	2,533
70～74	3,944	2,726	680	305	103	98	3	130	1,124
75～79	3,536	2,783	504	114	33	28	1	102	672
80～84	3,053	2,694	237	39	4	3	—	79	294
85歳以上	3,306	3,138	85	8	—	—	—	75	108
不詳	437	—	—	—	—	—	—	437	—
男	38,032	9,629	3,317	12,620	10,021	9,518	345	2,445	21,656
15歳未満	5,358	2,159	—	2,940	43	37	2	216	—
15～19歳	2,053	69	7	1,059	769	724	26	149	258
20～24	1,721	136	36	594	763	683	58	192	1,203
25～29	1,862	135	64	732	760	741	8	171	1,598
30～34	2,177	158	104	765	974	948	18	176	1,892
35～39	2,575	149	135	914	1,182	1,137	26	195	2,296
40～44	2,784	182	190	972	1,237	1,184	38	203	2,471
45～49	2,422	171	177	847	1,061	999	52	166	2,126
50～54	2,518	189	269	927	1,000	938	49	133	2,229
55～59	2,734	250	375	1,010	973	924	38	126	2,393
60～64	3,110	699	533	955	830	796	21	93	2,344
65～69	2,875	1,250	596	601	318	306	5	110	1,553
70～74	1,933	1,190	382	210	79	74	3	72	693
75～79	1,495	1,061	275	65	29	24	1	65	380
80～84	1,193	987	130	25	3	3	—	48	167
85歳以上	915	844	44	4	—	—	—	23	53
不詳	307	—	—	—	—	—	—	307	—
女	39,409	16,462	2,571	12,470	6,097	5,909	103	1,809	16,954
15歳未満	5,118	2,086	—	2,790	64	61	1	178	—
15～19歳	1,813	72	1	932	696	647	34	112	200
20～24	1,478	181	6	525	627	554	50	139	974
25～29	1,783	358	30	672	585	580	—	138	1,308
30～34	2,109	467	52	768	662	648	5	160	1,511
35～39	2,456	509	103	992	680	671	2	172	1,810
40～44	2,667	512	120	1,185	692	688	2	158	2,036
45～49	2,322	449	132	992	634	623	3	115	1,785
50～54	2,525	520	209	1,154	554	547	3	88	1,934
55～59	2,781	774	307	1,148	467	459	3	85	1,950
60～64	3,048	1,438	472	771	292	289	—	75	1,561
65～69	2,876	1,837	464	379	115	114	—	81	980
70～74	2,011	1,536	298	95	24	24	—	58	431
75～79	2,041	1,722	229	49	4	4	—	37	292
80～84	1,860	1,707	107	14	1	—	—	31	127
85歳以上	2,391	2,294	41	4	—	—	—	52	55
不詳	130	—	—	—	—	—	—	130	—

資料：国勢調査（注）各項目の総数、他市町村で従業・通学、他市町村で従業には不詳分も含む。

(単位：人) 平成27年10月1日現在

常住地による就業者数					従業地・通学地による人口			従業地による就業者数		
自宅で従業	自宅外の 自市区町村で従業	他市区町村で従業	県内他市区町村で従業	他県で従業	総数 (昼間人口)	うち県内他市区町村に常住	うち他県に常住	総数	うち県内他市区町村に常住	うち他県に常住
5,888	17,508	15,214	13,873	293	72,552	10,759	227	34,383	9,718	221
-	-	-	-	-	10,416	40	1	-	-	-
8	250	200	181	3	3,513	1,073	5	405	128	3
42	1,036	1,099	1,001	17	2,488	628	6	1,753	589	5
94	1,394	1,418	1,312	7	3,267	944	7	2,527	935	5
156	1,531	1,716	1,587	22	3,738	1,062	9	2,859	1,056	9
238	1,902	1,966	1,804	28	4,489	1,277	17	3,568	1,277	17
310	2,156	2,041	1,869	39	4,852	1,290	23	3,912	1,290	23
309	1,839	1,763	1,622	55	4,213	1,120	26	3,380	1,120	26
478	2,077	1,608	1,483	52	4,633	1,086	41	3,754	1,085	41
682	2,158	1,503	1,383	40	5,224	1,098	35	4,053	1,098	35
1,005	1,726	1,174	1,083	21	5,821	744	25	3,570	744	25
1,060	977	496	420	5	5,678	329	23	2,460	329	23
680	304	140	98	3	3,894	47	4	1,074	47	4
504	111	57	28	1	3,525	16	2	661	16	2
237	39	18	2	-	3,053	3	-	294	2	-
85	8	15	-	-	3,311	2	3	113	2	3
-	-	-	-	-	437	-	-	-	-	-
3,317	8,703	9,636	8,714	269	34,738	6,356	213	18,724	5,840	211
-	-	-	-	-	5,341	21	1	-	-	-
7	128	123	110	1	1,867	561	3	227	77	3
36	560	607	545	12	1,307	322	5	967	317	4
64	729	805	735	7	1,632	515	4	1,371	511	4
104	763	1,025	945	18	1,850	631	8	1,568	631	8
135	914	1,247	1,136	26	2,171	745	14	1,893	745	14
190	971	1,310	1,182	37	2,367	782	23	2,057	782	23
177	847	1,102	999	52	2,036	640	25	1,740	640	25
269	924	1,036	937	49	2,196	625	40	1,907	624	40
375	1,010	1,008	924	37	2,503	696	35	2,163	696	35
533	955	856	795	21	2,824	507	24	2,059	507	24
596	601	356	306	5	2,839	253	22	1,517	253	22
382	209	102	74	3	1,898	38	4	658	38	4
275	63	42	24	1	1,487	15	2	372	15	2
130	25	12	2	-	1,193	3	-	167	2	-
44	4	5	-	-	920	2	3	58	2	3
-	-	-	-	-	307	-	-	-	-	-
2,571	8,805	5,578	5,159	24	37,814	4,403	14	15,659	3,878	10
-	-	-	-	-	5,075	19	-	-	-	-
1	122	77	71	2	1,646	512	2	178	51	-
6	476	492	456	5	1,181	306	1	786	272	1
30	665	613	577	-	1,635	429	3	1,156	424	1
52	768	691	642	4	1,888	431	1	1,291	425	1
103	988	719	668	2	2,318	532	3	1,675	532	3
120	1,185	731	687	2	2,485	508	-	1,855	508	-
132	992	661	623	3	2,177	480	1	1,640	480	1
209	1,153	572	546	3	2,437	461	1	1,847	461	1
307	1,148	495	459	3	2,721	402	-	1,890	402	-
472	771	318	288	-	2,997	237	1	1,511	237	1
464	376	140	114	-	2,839	76	1	943	76	1
298	95	38	24	-	1,996	9	-	416	9	-
229	48	15	4	-	2,038	1	-	289	1	-
107	14	6	-	-	1,860	-	-	127	-	-
41	4	10	-	-	2,391	-	-	55	-	-
-	-	-	-	-	130	-	-	-	-	-

19 常住地による従業・通学市町村別15歳以上就業者数及び通学者数

(単位：人) 平成27年10月1日現在

常住地による従業・通学市町村	総数	15歳以上 就業者	15歳以上 通学者	(別掲) 15歳未満通学者 を含む通学者
当地に常住する就業者・通学者	42,204	38,610	3,594	9,825
自市町村で従業・通学	25,248	23,396	1,852	7,582
自宅内	5,888	5,888	-	-
自宅外	19,360	17,508	1,852	7,582
他市区町村で従業・通学	16,011	14,341	1,670	1,777
県内	15,329	13,873	1,456	1,554
福井市	302	228	74	74
津市	57	44	13	15
若松市	9,270	8,195	1,075	1,145
山崎市	107	100	7	7
いわき市	638	624	14	14
白河市	56	55	1	1
二本松市	46	45	1	1
田村市	24	24	-	-
南相馬市	208	208	-	-
本宮市	17	17	-	-
大玉村	1,566	1,397	169	177
鏡石町	442	442	-	3
天栄町	11	11	-	-
猪苗代町	129	129	-	-
西郷村	263	262	1	1
泉崎村	70	70	-	-
中島村	776	708	68	70
矢吹町	69	69	-	-
棚倉町	11	11	-	-
塙町	10	10	-	-
鮫川村	361	338	23	36
石川町	501	501	-	-
玉川村	87	87	-	-
平田村	53	53	-	-
浅川町	44	44	-	-
古殿町	69	64	5	5
三春町	43	42	1	1
小野町	12	12	-	-
富岡町	10	10	-	-
大熊町	12	12	-	-
葛尾村	11	11	-	-
飯館村	54	50	4	4
その他の市町村				
他県	445	293	152	155
宮城県	105	76	29	29
山形県	14	10	4	4
茨城県	16	12	4	4
栃木県	83	57	26	26
埼玉県	34	19	15	15
千葉県	18	9	9	9
東京都	87	52	35	35
神奈川県	25	16	9	9
その他の都道府県	63	42	21	24

資料：国勢調査 (注) 各項目計に不詳分も含む。

20 従業地・通学地による常住市町村別15歳以上就業者数及び通学者数

(単位：人) 平成27年10月1日現在

従業地・通学地による常住市町村	総数	15歳以上就業者	15歳以上通学者	(別掲) 15歳未満通学者を含む通学者
当地で従業・通学する者	37,375	34,383	2,992	9,163
自市町村に常住	25,248	23,396	1,852	7,582
自宅内	5,888	5,888	-	-
自宅外	19,360	17,508	1,852	7,582
他市区町村に常住	10,945	9,939	1,006	1,047
県内	10,719	9,718	1,001	1,041
福井市	110	105	5	5
会津若松市	38	38	-	1
郡山市	4,919	4,415	504	521
いわき市	41	41	-	-
白河市	330	311	19	20
二本松市	56	55	1	2
田村市	116	99	17	17
伊達市	10	10	-	-
本宮市	121	93	28	29
大玉村	31	25	6	6
鏡石町	1,512	1,385	127	140
天栄村	616	547	69	70
猪苗代町	23	20	3	3
西郷村	81	78	3	3
泉崎村	99	82	17	17
中島村	93	84	9	9
矢吹町	666	574	92	93
棚倉町	39	36	3	3
塙町	12	12	-	-
石川町	533	515	18	18
玉川村	734	680	54	56
平田村	156	153	3	5
浅川町	79	76	3	3
古殿町	85	78	7	7
三春町	118	109	9	9
小野町	48	46	2	2
その他の市町村	53	51	2	2
他県	226	221	5	6
宮城県	59	55	4	4
山形県	13	13	-	-
茨城県	13	13	-	-
栃木県	32	32	-	-
埼玉県	21	21	-	-
千葉県	16	16	-	-
東京都	18	18	-	1
神奈川県	23	23	-	-
その他の都道府県	31	30	1	1

資料：国勢調査

(注) 各項目計に不詳分も含む。

21 昼間人口

(単位：人・%) 各年10月1日現在

年次	区分	常住人口	移動人口			昼間人口	昼間人口率 (常住人口=100)
			流入	流出	流入－流出		
平成7年	就業者	32,965	8,049	9,794	△ 1,745	31,220	94.7
	通学者	11,236	1,690	1,666	24	11,260	100.2
	その他	20,097	—	—	—	20,097	100.0
	計	64,298	9,739	11,460	△ 1,721	62,577	97.3
平成12年	就業者	34,471	8,822	11,379	△ 2,557	31,914	92.6
	通学者	10,551	1,441	1,683	△ 242	10,309	97.7
	その他	21,725	—	—	—	21,725	100.0
	計	66,747	10,263	13,062	△ 2,799	63,948	95.8
平成17年	就業者	39,614	9,502	13,510	△ 4,008	35,606	89.9
	通学者	11,376	1,272	1,855	△ 583	10,793	94.9
	その他	29,370	—	—	—	29,370	100.0
	計	80,360	10,774	15,365	△ 4,591	75,769	94.3
平成22年	就業者	37,200	9,584	13,379	△ 3,795	33,405	89.8
	通学者	10,808	1,195	1,888	△ 693	10,115	93.6
	その他	31,259	—	—	—	31,259	100.0
	計	79,267	10,779	15,267	△ 4,488	74,779	94.3
平成27年	就業者	38,610	9,939	14,166	△ 4,227	34,383	89.1
	通学者	9,825	1,047	1,709	△ 662	9,163	93.3
	その他	29,006	—	—	—	29,006	100.0
	計	77,441	10,986	15,875	△ 4,889	72,552	93.7

資料：国勢調査

5 事業所

1	事業所数・従業者数	68
2	従業者規模別事業所数・従業者数	69
3	事業所数、男女従業者数及び常用雇用者数 (民営事業所)	70
4	産業（中分類）別事業所数・従業者数 (民営事業所)	70
5	字・産業（大分類）別事業所数・従業者数 (民営事業所)	72

1 事業所数・従業者数

平成26年7月1日現在

平成28年6月1日現在

(単位：事業所・人)

産業分類（大分類）	平成 26 年			
	民 営		国、地方公共団体	
	事業所数	従業者数	事業所数	従業者数
総 数	3, 226	29, 915	123	2, 695
農 林 漁 業	19	187	—	—
鉱 業 , 採 石 業 , 砂 利 採 取 業	3	14	—	—
建 設 業	389	2, 505	—	—
製 造 業	318	7, 533	—	—
電気・ガス・熱供給・水道業	5	155	3	50
情 報 通 信 業	17	136	—	—
運 輸 業 , 郵 便 業	101	1, 845	—	—
卸 売 業 , 小 売 業	815	5, 705	—	—
金 融 業 , 保 険 業	50	511	1	3
不 動 産 業 , 物 品 賃 貸 業	91	409	1	7
学術研究, 専門・技術サービス業	88	341	2	21
宿 泊 業 , 飲 食 サ ー ビ ス 業	351	2, 176	2	12
生活関連サービス業, 娯楽業	321	1, 371	2	108
教 育 , 学 習 支 援 業	121	428	57	1, 085
医 療 , 福 祉	275	3, 763	24	696
複 合 サ ー ビ ス 事 業	26	456	—	—
サ ー ビ ス 業	236	2, 380	6	137
(他に分類されないもの)	—	—	25	576
公 務	—	—	—	—
(他に分類されるものを除く)	—	—	—	—

産業分類（大分類）	平成 28 年	
	民 営	
	事業所数	従業者数
総 数	3, 203	29, 709
農 林 漁 業	18	301
鉱 業 , 採 石 業 , 砂 利 採 取 業	3	9
建 設 業	388	2, 559
製 造 業	315	7, 416
電気・ガス・熱供給・水道業	6	220
情 報 通 信 業	14	125
運 輸 業 , 郵 便 業	101	1, 939
卸 売 業 , 小 売 業	793	5, 679
金 融 業 , 保 険 業	49	478
不 動 産 業 , 物 品 賃 貸 業	109	429
学術研究, 専門・技術サービス業	90	484
宿 泊 業 , 飲 食 サ ー ビ ス 業	339	2, 192
生活関連サービス業, 娯楽業	330	1, 354
教 育 , 学 習 支 援 業	119	557
医 療 , 福 祉	282	3, 824
複 合 サ ー ビ ス 事 業	23	460
サ ー ビ ス 業	224	1, 683
(他に分類されないもの)	—	—

資料：平成26年経済センサス基礎調査、平成28年経済センサス活動調査

2 従業者規模別事業所数・従業者数

平成28年6月1日現在
(単位：事業所・人)

産業分類（大分類）	民 営							
	総 数		1～4人		5～9人		10～19人	
	事業所数	従業者数	事業所数	従業者数	事業所数	従業者数	事業所数	従業者数
総 数	3,203	29,709	1,873	3,995	604	3,947	403	5,393
農 林 漁 業	18	301	4	12	5	39	4	52
鉱業，採石業，砂利採取業	3	9	2	4	1	5	—	—
建 設 業	388	2,559	226	523	79	529	59	724
製 造 業	315	7,416	127	293	56	369	52	726
電気・ガス・熱供給・水道業	6	220	2	4	—	—	1	16
情 報 通 信 業	14	125	9	18	2	17	1	15
運 輸 業 ， 郵 便 業	101	1,939	25	58	17	121	29	405
卸 売 業 ， 小 売 業	793	5,679	470	1,034	173	1,108	97	1,273
金 融 業 ， 保 険 業	49	478	24	47	4	22	13	168
不動産業，物品賃貸業	109	429	81	149	20	120	4	51
学術研究，専門・技術サービス業	90	484	66	148	15	93	7	86
宿泊業，飲食サービス業	339	2,192	199	457	79	511	38	538
生活関連サービス業，娯楽業	330	1,354	259	479	31	213	15	211
教 育 ， 学 習 支 援 業	119	557	90	135	9	58	9	122
医 療 ， 福 祉	282	3,824	118	265	83	555	47	626
複 合 サ ー ビ ス 事 業	23	460	7	22	6	36	8	119
サ ー ビ ス 業 (他に分類されないもの)	224	1,683	164	347	24	151	19	261

産業分類（大分類）	(民 営 続 き)					
	20～29人		30人以上		出向・派遣従業者のみ	
	事業所数	従業者数	事業所数	従業者数	事業所数	従業者数
総 数	133	3,139	171	13,235	19	—
農 林 漁 業	2	48	3	150	—	—
鉱業，採石業，砂利採取業	—	—	—	—	—	—
建 設 業	14	324	10	459	—	—
製 造 業	21	487	59	5,541	—	—
電気・ガス・熱供給・水道業	—	—	3	200	—	—
情 報 通 信 業	1	29	1	46	—	—
運 輸 業 ， 郵 便 業	13	291	16	1,064	1	—
卸 売 業 ， 小 売 業	24	564	27	1,700	2	—
金 融 業 ， 保 険 業	5	107	3	134	—	—
不動産業，物品賃貸業	2	49	1	60	1	—
学術研究，専門・技術サービス業	1	22	1	135	—	—
宿泊業，飲食サービス業	16	378	7	308	—	—
生活関連サービス業，娯楽業	12	298	4	153	9	—
教 育 ， 学 習 支 援 業	3	81	4	161	4	—
医 療 ， 福 祉	13	317	21	2,061	—	—
複 合 サ ー ビ ス 事 業	—	—	2	283	—	—
サ ー ビ ス 業 (他に分類されないもの)	6	144	9	780	2	—

資料：平成28年経済センサスー活動調査

3 事業所数、男女従業者数及び常用雇用者数（民営事業所）

（単位：事業所・人） 平成28年6月1日現在

産業分類（大分類）	事業所数	従業者数 （※）			従業者数うち 常用雇用者数 （※）		
			男	女		男	女
総数	3, 203	29, 709	16, 423	13, 225	25, 210	13, 601	11, 549
農林漁業	18	301	189	112	140	94	46
鉱業，採石業，砂利採取業	3	9	8	1	6	6	—
建設業	388	2, 559	2, 067	474	1, 857	1, 536	304
製造業	315	7, 416	4, 769	2, 637	6, 962	4, 440	2, 512
電気・ガス・熱供給・水道業	6	220	180	40	216	178	38
情報通信業	14	125	89	36	102	72	30
運輸業，郵便業	101	1, 939	1, 677	255	1, 837	1, 603	227
卸売業，小売業	793	5, 679	2, 734	2, 939	4, 663	2, 105	2, 552
金融業，保険業	49	478	248	230	431	209	222
不動産業，物品賃貸業	109	429	268	161	280	173	107
学術研究，専門・技術サービス業	90	484	267	217	350	169	181
宿泊業，飲食サービス業	339	2, 192	754	1, 426	1, 742	545	1, 185
生活関連サービス業，娯楽業	330	1, 354	587	767	983	417	566
教育，学習支援業	119	557	252	305	414	198	216
医療，福祉	282	3, 824	926	2, 890	3, 461	733	2, 720
複合サービス事業	23	460	292	168	452	285	167
サービス業（他に分類されないもの）	224	1, 683	1, 116	567	1, 314	838	476

資料：平成28年経済センサスー活動調査

（注）（※）には、男女別の不詳を含む。

4 産業（中分類）別事業所数・従業者数（民営事業所）

（単位：事業所・人） 平成28年6月1日現在

産業分類（中分類）	事業所数	従業者数	産業分類（中分類）	事業所数	従業者数
総数	3, 203	29, 709	12 木材・木製品製造業（家具を除く）	5	30
A 農 業，林 業	18	301	13 家具・装備品製造業	12	416
01 農業	16	285	14 パルプ・紙・紙加工品製造業	11	193
02 林業	2	16	15 印刷・同関連業	11	243
B 漁 業	—	—	16 化学工業	3	350
03 漁業（水産養殖業を除く）	—	—	17 石油製品・石炭製品製造業	2	16
04 水産養殖業	—	—	18 プラスチック製品製造業（別掲を除く）	13	390
C 鉱業，採石業，砂利採取業	3	9	19 ゴム製品製造業	1	3
05 鉱業，採石業，砂利採取業	3	9	20 なめし革・同製品・毛皮製造業	3	20
D 建 設 業	388	2, 559	21 窯業・土石製品製造業	24	601
06 総合工事業	162	1, 429	22 鉄鋼業	8	186
07 職別工事業（設備工事業を除く）	151	635	23 非鉄金属製造業	5	46
08 設備工事業	75	495	24 金属製品製造業	33	459
E 製 造 業	315	7, 416	25 はん用機械器具製造業	6	69
09 食料品製造業	31	771	26 生産用機械器具製造業	33	514
10 飲料・たばこ・飼料製造業	2	7	27 業務用機械器具製造業	16	361
11 繊維工業	18	135	28 電子部品・デバイス・電子回路製造業	13	755

資料：平成28年経済センサスー活動調査

(単位：事業所・人) 平成28年6月1日現在

産業分類（中分類）	事業所数	従業者数	産業分類（中分類）	事業所数	従業者数
29 電気機械器具製造業	26	788	64 貸金業、クレジットカード業等非預金信用機関	—	—
30 情報通信機械器具製造業	11	654	65 金融商品取引業、商品先物取引業	1	4
31 輸送用機械器具製造業	5	116	66 補助的金融業等	—	—
32 その他の製造業	22	253	67 保険業（保険媒介代理業、保険サービス業を含む）	32	194
F 電気・ガス・熱供給・水道業	6	220	K 不動産業、物品賃貸業	109	429
33 電気業	4	201	68 不動産取引業	21	66
34 ガス業	—	—	69 不動産賃貸業・管理業	64	135
35 熱供給業	—	—	70 物品賃貸業	23	222
36 水道業	2	19	L 学術研究、専門・技術サービス業	90	484
G 情報通信業	14	125	71 学術・開発研究機関	—	—
37 通信業	—	—	72 専門サービス業（他に分類されないもの）	44	172
38 放送業	—	—	73 広告業	2	8
39 情報サービス業	8	64	74 技術サービス業（他に分類されないもの）	44	304
40 インターネット付随サービス業	—	—	M 宿泊業、飲食サービス業	339	2,192
41 映像・音声・文字情報制作業	6	61	75 宿泊業	15	239
H 運輸業，郵便業	101	1,939	76 飲食店	293	1,710
42 鉄道業	—	—	77 持ち帰り・配達飲食サービス業	31	243
43 道路旅客運送業	14	216	N 生活関連サービス業、娯楽業	330	1,354
44 道路貨物運送業	74	1,648	78 洗濯・理容・美容・浴場業	241	609
45 水運業	—	—	79 その他の生活関連サービス業	42	297
46 航空運輸業	—	—	80 娯楽業	47	448
47 倉庫業	5	34	O 教育、学習支援業	119	557
48 運輸に付帯するサービス業	8	41	81 学校教育	8	220
49 郵便業（信書便事業を含む）	—	—	82 その他の教育、学習支援業	111	337
I 卸売業，小売業	793	5,679	P 医療，福祉	282	3,824
50 各種商品卸売業	3	7	83 医療業	157	2,004
51 繊維・衣服等卸売業	2	6	84 保健衛生	—	—
52 飲食料品卸売業	45	373	85 社会保険・社会福祉・介護事業	125	1,820
53 建築材料、鉱物・金属材料等卸売業	53	268	Q 複合サービス事業	23	460
54 機械器具卸売業	36	239	86 郵便局	14	246
55 その他の卸売業	30	120	87 協同組合（他に分類されないもの）	9	214
56 各種商品小売業	1	128	R サービス業（他に分類されないもの）	224	1,683
57 織物・衣服・身の回り品小売業	63	294	88 廃棄物処理業	21	318
58 飲食料品小売業	201	1,984	89 自動車整備業	61	187
59 機械器具小売業	101	518	90 機械等修理業（別掲を除く）	15	55
60 その他の小売業	237	1,541	91 職業紹介・労働者派遣業	7	427
61 無店舗小売業	21	201	92 その他の事業サービス業	33	487
J 金融業，保険業	49	478	93 政治・経済・文化団体	29	90
62 銀行業	7	119	94 宗教	55	113
63 協同組織金融業	9	161	95 その他のサービス業	1	2

資料：平成28年経済センサスー活動調査

5 字・産業（大分類）別事業所数・従業者数（民営事業所）

町・大字	(A～R 全産業（S公務除く））				A～B		C		D		E		F		G	
	総数				農林漁業		鉱業、採石業、砂利採取業		建設業		製造業		電気・ガス・熱供給・水道業		情報通信業	
	事業所数	従業者数	男	女	事業所数	従業者数	事業所数	従業者数	事業所数	従業者数	事業所数	従業者数	事業所数	従業者数	事業所数	従業者数
総数	3,203	29,709	16,423	13,225	18	301	3	9	388	2,559	315	7,416	6	220	14	125
芦田	18	375	108	267	-	-	-	-	-	-	-	-	-	-	-	-
愛宕	6	21	6	12	-	-	-	-	2	13	-	-	-	-	-	-
旭町	21	47	27	20	-	-	-	-	2	7	-	-	-	-	-	-
朝日	11	36	21	15	-	-	-	-	1	2	-	-	-	-	1	2
池下	9	102	66	36	-	-	-	-	1	29	-	-	-	-	-	-
岩瀬	5	23	9	14	-	-	-	-	-	-	1	4	-	-	-	-
池森	6	57	25	32	-	-	-	-	2	16	-	-	-	-	-	-
稲荷	13	64	36	28	-	-	-	-	-	-	1	8	-	-	-	-
岩作	6	91	36	55	-	-	-	-	1	1	-	-	-	-	-	-
一里	4	38	30	8	-	-	-	-	1	30	-	-	-	-	-	-
馬場	33	146	56	90	-	-	-	-	1	5	2	3	-	-	-	-
大上	89	418	226	192	-	-	-	-	7	53	2	3	-	-	-	-
北上	33	326	197	129	-	-	-	-	-	-	2	5	-	-	-	-
加治	16	135	65	70	-	-	-	-	3	37	1	12	-	-	-	-
北町	32	146	46	100	-	-	-	-	2	6	2	11	-	-	-	-
崩上	17	141	51	90	-	-	-	-	1	4	-	-	-	-	-	-
栗谷	5	46	31	8	-	-	-	-	-	-	-	-	-	-	-	-
弘法	8	19	8	11	-	-	-	-	-	-	-	-	-	-	-	-
栄境	27	114	56	58	-	-	-	-	1	10	5	7	-	-	1	29
五輪	26	343	173	170	-	-	1	3	1	4	1	3	-	-	1	2
桜岡	2	2	2	-	-	-	-	-	-	-	2	2	-	-	-	-
上下	3	25	23	2	-	-	-	-	1	2	1	1	-	-	-	-
新田	17	137	74	63	-	-	-	-	2	12	1	17	-	-	-	-
諏訪	10	206	143	63	-	-	-	-	2	15	2	175	-	-	-	-
千日	2	237	214	23	-	-	-	-	-	-	1	230	-	-	-	-
高久	1	17	2	15	-	-	-	-	-	-	1	17	-	-	-	-
長禄	22	112	47	65	-	-	-	-	1	16	1	1	-	-	-	-
塚田	4	25	18	7	-	-	-	-	-	-	-	-	-	-	1	8
寺中	31	188	93	95	-	-	-	-	2	3	2	13	-	-	-	-
中宿	22	313	82	225	-	-	-	-	-	-	-	-	-	-	-	-
曾根	13	55	27	28	-	-	-	-	2	21	-	-	-	-	-	-
並木	24	175	61	114	-	-	-	-	2	23	-	-	-	-	-	-
八幡	3	17	11	6	-	-	-	-	1	1	1	3	-	-	-	-
花岡	15	101	37	64	-	-	-	-	1	1	1	25	-	-	-	-
東表	22	134	60	74	-	-	-	-	3	33	-	-	-	-	-	-
広作	2	3	3	-	-	-	-	-	-	-	-	-	-	-	-	-
古河	51	583	200	371	-	-	-	-	1	4	1	6	-	-	-	-
古館	52	315	128	187	-	-	-	-	-	-	2	15	-	-	-	-
古敷	27	190	148	42	-	-	-	-	3	37	1	14	-	-	-	-
屋敷	30	168	81	87	-	-	-	-	1	21	-	-	-	-	1	15
牡丹	13	131	93	38	-	-	-	-	3	69	-	-	-	-	-	-
前川	4	21	4	17	-	-	-	-	-	-	-	-	-	-	-	-
宮先	50	218	110	108	-	-	-	-	-	-	2	7	-	-	-	-
緑見	11	120	34	86	-	-	-	-	-	-	-	-	-	-	-	-
妙上	24	146	49	97	-	-	-	-	4	21	2	5	-	-	-	-
南町	29	568	273	295	-	-	-	-	-	-	1	5	-	-	-	-
守谷	6	15	13	2	-	-	-	-	1	1	-	-	-	-	-	-
本山	17	55	22	33	-	-	-	-	2	7	2	5	-	-	-	-
山郎	2	18	12	6	-	-	-	-	-	-	-	-	-	-	-	-
六郎	18	87	28	59	-	-	-	-	3	12	-	-	-	-	-	-
和田	55	328	119	209	-	-	-	-	-	-	-	-	-	-	-	-
前川	10	69	25	44	-	-	-	-	1	2	1	1	-	-	-	-
和道	13	81	49	32	-	-	-	-	-	-	-	-	-	-	-	-
丸台	39	225	104	121	-	-	-	-	1	5	2	13	1	58	-	-
前田	25	388	119	269	-	-	-	-	-	-	-	-	-	-	-	-
和道	8	38	18	20	-	-	-	-	1	11	1	5	-	-	-	-
丸台	53	258	104	154	-	-	-	-	5	39	-	-	-	-	1	2
前田	34	408	184	224	-	-	-	-	2	14	-	-	-	-	-	-
和道	6	21	10	11	-	-	-	-	2	12	-	-	-	-	-	-
丸台	1	2	1	1	-	-	-	-	-	-	-	-	-	-	-	-
前田	23	146	81	65	-	-	-	-	2	6	3	75	-	-	-	-
和道	9	126	89	37	-	-	-	-	-	-	2	44	-	-	-	-
丸台	32	544	233	311	-	-	-	-	3	14	5	48	-	-	-	-
前田	5	409	239	170	-	-	-	-	-	-	1	385	-	-	-	-
和道	27	367	151	216	1	4	-	-	1	5	1	229	-	-	1	4
丸台	66	616	230	386	1	8	-	-	11	54	5	10	-	-	-	-
和道	11	47	21	26	2	9	-	-	1	3	-	-	-	-	-	-

資料：平成28年経済センサス活動調査

（注）男女別の不詳を含む。

(単位：事業所・人) 平成28年6月1日現在

H 運輸業，郵便業		I 卸売業，小売業		J 金融業，保険業		K 不動産業，物品賃貸業		L 学術研究，専門・技術サービス業		M 宿泊業，飲食サービス業		N 生活関連サービス業，娯楽業		O 教育，学習支援業		P 医療，福祉		町・大字
事業所数	従業者数	事業所数	従業者数	事業所数	従業者数	事業所数	従業者数	事業所数	従業者数	事業所数	従業者数	事業所数	従業者数	事業所数	従業者数	事業所数	従業者数	
101	1,939	793	5,679	49	478	109	429	90	484	339	2,192	330	1,354	119	557	282	3,824	総数
-	-	3	22	-	-	-	-	1	1	1	2	3	3	2	18	8	329	芦田塚
-	-	-	-	-	-	-	-	-	-	-	-	2	3	1	1	1	4	愛宕山
-	-	8	18	-	-	2	3	-	-	3	9	3	6	1	1	-	-	旭町
-	-	3	20	-	-	1	1	1	2	-	-	1	4	2	3	1	2	朝日田
-	-	7	47	-	-	-	-	-	-	-	-	1	26	-	-	-	-	池田下
-	-	1	11	-	-	-	-	-	-	-	-	-	-	1	1	1	1	岩瀬上
-	-	-	-	-	-	-	-	-	-	2	35	-	-	-	-	-	-	池荷町
1	7	3	25	-	-	1	2	-	-	2	3	3	14	-	-	-	-	稲荷町
1	18	1	11	-	-	-	-	-	-	-	-	2	57	-	-	1	4	岩一作
-	-	-	-	-	-	-	-	1	1	-	-	-	-	-	-	1	5	里坦
-	-	11	49	1	16	-	-	-	-	16	57	1	10	-	-	1	6	一馬町
-	-	16	77	2	5	8	9	2	14	20	38	13	36	3	3	7	32	大上町
1	1	13	49	-	-	2	4	-	-	4	13	5	14	2	31	2	7	北上町
-	-	3	28	-	-	1	1	-	-	5	51	-	-	1	1	-	-	加北町
-	-	13	45	1	25	2	4	-	-	3	14	5	8	3	30	-	-	北北町
-	-	7	100	1	14	-	-	3	15	-	-	3	5	2	3	-	-	北崩免
2	18	1	20	-	-	-	-	-	-	-	-	1	6	-	-	-	-	栗谷沢
-	-	1	1	-	-	1	2	-	-	-	-	3	5	-	-	2	9	法坦
-	-	8	29	1	10	-	-	-	-	1	4	4	8	1	1	3	12	弘栄境
-	-	8	111	1	2	2	5	3	140	2	12	2	3	2	6	-	-	免田
-	-	-	-	-	-	-	-	-	-	-	-	-	-	-	-	-	-	五雨
-	-	-	-	-	-	-	-	-	-	-	-	1	22	-	-	-	-	月岡
-	-	6	74	1	13	-	-	1	7	-	-	1	4	3	3	2	7	桜上人
-	-	2	9	-	-	1	3	-	-	2	3	-	-	1	1	-	-	宿前
-	-	-	-	-	-	-	-	-	-	-	-	-	-	-	-	-	-	下新田
-	-	-	-	-	-	-	-	-	-	-	-	-	-	-	-	-	-	訪日
-	-	8	30	-	-	-	-	1	2	1	2	3	5	-	-	3	48	千黒
-	-	-	-	-	-	-	-	-	-	-	-	2	3	-	-	-	-	大田
-	-	15	71	-	-	-	-	1	4	3	55	6	34	-	-	2	8	久田
-	-	12	229	-	-	-	-	-	-	2	42	5	17	1	4	2	21	高長
-	-	1	1	-	-	2	10	2	4	-	-	-	-	1	1	3	15	塚田
-	-	4	11	2	32	3	16	1	5	-	-	3	4	1	1	6	78	寺田
-	-	-	-	-	-	-	-	-	-	-	-	1	13	-	-	-	-	中田
2	6	3	14	-	-	2	10	-	-	3	37	1	1	2	7	-	-	中山
-	-	5	24	-	-	-	-	1	1	3	19	4	22	1	1	3	30	中宿
-	-	-	-	-	-	1	1	-	-	-	-	1	2	-	-	-	-	中曽
-	-	23	312	-	-	1	18	-	-	12	205	10	33	1	2	1	1	仲の
-	-	11	38	1	34	1	2	-	-	30	198	3	16	1	-	1	3	中木
3	47	5	13	1	2	-	-	2	3	2	4	5	13	2	53	1	1	並町
-	-	8	50	-	-	2	3	2	9	6	33	6	19	-	-	2	13	八幡
1	7	4	25	-	-	-	-	-	-	-	-	1	1	-	-	-	-	八幡
-	-	2	8	-	-	-	-	-	-	1	4	-	-	-	-	1	9	花岡
-	-	12	39	2	36	2	10	6	14	7	30	5	15	2	4	7	41	東町
-	-	7	101	-	-	-	-	-	-	-	-	3	12	-	-	1	7	広表
-	-	4	32	-	-	-	-	-	-	3	6	1	3	-	-	10	79	古作
-	-	11	430	1	2	2	7	-	-	3	46	4	52	3	3	1	4	古河
-	-	-	-	-	-	2	2	2	3	-	-	1	9	-	-	-	-	古館
-	-	1	4	-	-	11	15	-	-	-	-	-	-	-	-	1	24	古敷
-	-	-	-	-	-	-	-	-	-	-	-	2	18	-	-	-	-	丹園
-	-	5	25	-	-	1	2	-	-	-	-	5	35	-	-	2	10	牡川
-	-	14	66	3	54	1	3	-	-	29	143	4	5	-	-	3	15	前宮
-	-	4	57	1	4	-	-	-	-	-	-	2	3	-	-	-	-	緑町
-	-	6	50	-	-	1	1	-	-	2	22	1	2	-	-	2	3	妙見
1	1	14	36	2	7	1	2	3	13	-	-	4	6	1	2	7	76	南町
1	10	10	67	-	-	-	-	1	1	4	34	2	3	2	3	4	268	南上
-	-	3	10	-	-	1	5	-	-	-	-	-	-	1	5	-	-	守谷
-	-	11	40	2	26	1	4	1	4	22	67	3	5	2	11	4	29	本道
-	-	17	271	-	-	2	62	1	7	2	7	7	14	-	-	1	14	山衛
-	-	1	2	-	-	1	1	-	-	1	4	1	2	-	-	-	-	六郎
-	-	-	-	-	-	-	-	-	-	-	-	1	2	-	-	-	-	六軒
-	-	6	32	-	-	1	4	3	9	2	4	2	3	1	3	2	9	和田
1	49	3	14	-	-	2	18	-	-	-	-	1	1	-	-	-	-	台田
1	7	11	146	-	-	-	-	-	-	2	23	3	3	-	-	6	295	丸田
2	18	1	1	-	-	-	-	-	-	1	5	-	-	-	-	-	-	前川
1	19	9	30	-	-	1	2	1	12	4	24	3	13	-	-	2	23	前田
1	7	15	95	2	3	-	-	1	2	4	16	6	12	1	2	16	380	和川
-	-	3	11	-	-	-	-	-	-	1	3	1	-	1	4	2	17	浜尾

町・大字	(A～S 全 産 業)				A～B		C		D		E		F		G	
	総 数				農林漁業		鉱業、採石業、砂利採取業		建 設 業		製 造 業		電気・ガス・熱供給・水道業		情報通信業	
	事業所数	従業者数	男	女	事業所数	従業者数	事業所数	従業者数	事業所数	従業者数	事業所数	従業者数	事業所数	従業者数	事業所数	従業者数
岩手県	7	43	18	25	-	-	-	-	-	-	4	25	-	-	-	-
牛久保	31	337	203	134	-	-	-	-	-	-	3	23	-	-	-	-
卸	40	543	324	219	1	33	-	-	1	3	1	3	1	56	-	-
大田	40	272	144	128	-	-	-	-	7	40	-	-	1	16	-	-
岡部	46	288	138	150	-	-	-	-	3	35	-	-	-	-	-	-
影島	58	279	156	123	-	-	-	-	8	27	8	21	-	-	1	1
坂の上	11	36	13	23	-	-	-	-	1	1	-	-	-	-	-	-
陣場	35	317	122	195	-	-	-	-	2	15	1	6	-	-	-	-
新館	14	111	47	64	-	-	-	-	1	3	2	14	-	-	-	-
取茶	28	209	134	75	-	-	-	-	1	3	1	85	-	-	-	-
畑川	33	183	85	98	-	-	-	-	2	8	-	-	-	-	-	-
西田	25	172	81	91	-	-	-	-	1	4	2	24	-	-	-	-
西の内	2	21	6	15	-	-	-	-	-	-	-	-	-	-	-	-
日向	10	24	13	11	-	-	-	-	-	-	2	4	-	-	-	-
堀底	10	86	57	29	-	-	-	-	2	2	-	-	-	-	-	-
横山	23	80	46	34	-	-	-	-	2	9	1	1	-	-	-	-
芹沢	71	2,416	1,536	880	-	-	-	-	4	94	34	1783	-	-	-	-
下宿	6	14	10	4	-	-	-	-	2	4	1	2	-	-	-	-
池ノ下	24	119	46	73	-	-	-	-	1	5	1	2	-	-	-	-
西川	10	90	50	40	-	-	-	-	1	2	-	-	-	-	-	-
大桑	135	1,236	600	636	-	-	-	-	12	78	1	1	-	-	1	9
原田	21	247	140	107	1	3	-	-	5	24	5	136	-	-	-	-
久根	3	30	14	16	-	-	-	-	-	-	1	22	-	-	-	-
森吉	10	161	88	73	-	-	-	-	1	24	2	67	-	-	-	-
美土	225	3,498	2,284	1,214	-	-	-	-	32	363	34	1523	-	-	1	46
岩保	26	172	67	94	-	-	-	-	3	26	1	2	-	-	-	-
泉松	47	343	210	133	-	-	-	-	11	75	10	83	-	-	-	-
稲	22	95	73	22	-	-	-	-	5	18	5	56	-	-	-	-
あお	12	116	82	34	-	-	-	-	2	16	4	25	-	-	-	-
小塩	17	197	119	78	2	117	-	-	4	30	3	14	-	-	1	3
堤	4	71	20	51	-	-	-	-	-	-	1	2	-	-	-	-
持郷	7	38	31	7	-	-	-	-	2	22	1	1	-	-	-	-
陽の井	11	52	25	27	-	-	-	-	1	4	2	29	-	-	-	-
宮田	31	360	265	95	-	-	-	-	4	12	6	176	1	86	-	-
仁滑	10	25	19	6	-	-	-	-	2	7	1	3	-	-	-	-
館ヶ岡	22	103	65	38	-	-	2	6	4	23	8	43	-	-	-	-
虹の作	41	125	66	59	-	-	-	-	4	5	1	3	-	-	1	2
小市	16	62	29	33	-	-	-	-	-	-	-	-	1	3	-	-
日野	7	25	8	9	-	-	-	-	2	7	-	-	-	-	-	-
田中	41	216	150	66	-	-	-	-	8	45	3	17	-	-	-	-
小山	79	1,506	1,028	478	-	-	-	-	7	89	11	275	-	-	1	1
大栗	8	40	30	10	-	-	-	-	2	19	1	1	-	-	-	-
狸森	6	196	139	57	-	-	-	-	-	-	5	170	-	-	-	-
雨田	65	345	183	162	-	-	-	-	8	100	7	57	-	-	-	-
勢堂	4	49	29	20	1	13	-	-	2	8	1	28	-	-	-	-
江花	4	23	10	13	2	18	-	-	2	5	-	-	-	-	-	-
長沼	7	208	161	37	-	-	-	-	1	9	2	45	-	-	-	-
滝	9	130	41	89	-	-	-	-	2	5	-	-	-	-	-	-
至	11	34	27	7	-	-	-	-	9	31	-	-	-	-	-	-
久	12	169	107	62	-	-	-	-	3	27	2	107	-	-	-	-
矢野	29	156	105	51	1	23	-	-	9	35	2	11	1	1	-	-
横田	37	168	124	44	-	-	-	-	14	77	4	22	-	-	1	1
深	1	1	1	-	-	-	-	-	-	-	-	-	-	-	-	-
渡	7	24	19	5	1	7	-	-	2	8	2	6	-	-	-	-
戸	59	240	158	82	1	17	-	-	16	70	4	29	-	-	-	-
	10	47	37	10	-	-	-	-	5	36	2	6	-	-	-	-
	25	206	76	130	1	4	-	-	6	28	2	7	-	-	-	-
	6	45	38	7	-	-	-	-	-	-	3	29	-	-	-	-
	28	180	133	47	-	-	-	-	13	41	6	37	-	-	-	-
	10	122	96	26	-	-	-	-	4	14	2	99	-	-	-	-
	52	587	402	185	-	-	-	-	9	42	17	366	-	-	-	-
	7	42	20	22	-	-	-	-	1	4	1	15	-	-	-	-
	18	119	73	46	-	-	-	-	4	33	4	56	-	-	-	-
	16	102	59	43	-	-	-	-	2	6	4	46	-	-	-	-
	21	212	127	85	-	-	-	-	5	19	6	148	-	-	-	-
	24	115	69	42	2	33	-	-	6	17	2	3	-	-	-	-
	16	92	69	23	-	-	-	-	5	51	2	11	-	-	-	-
	21	281	182	99	-	-	-	-	5	37	6	191	-	-	-	-
	22	218	103	115	1	12	-	-	6	19	1	5	-	-	-	-
	6	24	10	14	-	-	-	-	1	2	1	1	-	-	-	-
	18	45	28	17	-	-	-	-	6	11	2	20	-	-	-	-
	4	28	13	15	-	-	-	-	1	1	1	22	-	-	-	-

資料：平成28年経済センサス活動調査
(注) 男女別の不詳を含む。

(単位：事業所・人) 平成28年6月1日現在

H 運輸業、郵便業		I 卸売業、小売業		J 金融業、保険業		K 不動産業、物品賃貸業		L 学術研究、専門・技術サービス業		M 宿泊業、飲食サービス業		N 生活関連サービス業、娯楽業		O 教育、学習支援業		P 医療、福祉		町・大字
事業所数	従業者数	事業所数	従業者数	事業所数	従業者数	事業所数	従業者数	事業所数	従業者数	事業所数	従業者数	事業所数	従業者数	事業所数	従業者数	事業所数	従業者数	
-	-	1	2	-	-	-	-	-	-	-	-	1	13	-	-	-	-	岩手県
1	11	10	105	3	84	1	5	1	3	2	7	2	28	1	8	4	54	袋井市
2	15	17	196	3	7	-	-	1	6	1	15	4	7	1	2	2	20	大井町市
2	21	9	73	-	-	1	1	3	30	4	10	5	20	1	1	5	56	岡部町
-	-	15	79	3	38	2	2	4	13	8	78	2	5	2	4	3	12	影の郷
-	-	18	100	-	-	1	6	-	-	6	17	7	56	2	7	3	22	坂の上
-	-	1	6	-	-	2	6	-	-	1	7	4	12	-	-	1	1	陣場
-	-	10	106	1	21	1	22	1	3	7	66	7	34	3	8	-	-	陳取
1	22	3	8	-	-	-	-	1	2	-	-	-	-	-	-	2	38	新館
-	-	9	43	1	5	1	8	4	14	1	4	3	5	2	17	4	22	茶畑
1	2	7	43	-	-	-	-	2	9	4	34	8	28	-	-	4	33	西川
1	14	8	27	-	-	2	5	1	12	5	68	3	7	1	5	-	-	西田
-	-	1	6	-	-	-	-	-	-	-	-	-	-	-	-	1	15	西の内
-	-	-	-	-	-	1	1	1	7	-	-	2	3	1	1	2	7	堀底
-	-	-	-	-	-	-	-	-	-	1	3	2	3	3	55	2	23	向山
1	3	2	9	-	-	8	28	1	3	2	7	1	2	1	2	1	1	日堀
14	364	10	73	-	-	4	22	-	-	1	1	1	11	-	-	-	-	横沢
-	-	1	5	-	-	-	-	1	1	-	-	-	-	-	-	-	-	芹下
-	-	4	29	-	-	-	-	2	7	6	22	3	9	1	1	6	44	下ノ池
-	-	5	57	-	-	-	-	-	-	2	20	1	1	-	-	-	-	西大
5	79	29	171	2	13	11	25	2	6	20	139	16	50	13	108	20	230	桑原
3	18	2	9	-	-	-	-	-	-	1	5	1	30	2	15	-	-	大久
-	-	2	8	-	-	-	-	-	-	-	-	-	-	-	-	-	-	越前
1	9	2	32	-	-	1	5	-	-	-	-	-	-	-	-	2	22	森吉
14	149	57	568	3	6	5	44	3	8	16	186	15	96	6	38	22	328	根岸
-	-	4	15	-	-	-	-	2	17	3	11	3	4	-	-	6	80	美土
1	24	9	58	-	-	1	3	1	1	2	53	4	5	3	5	1	4	岩保
-	-	4	7	-	-	-	-	-	-	1	2	2	3	1	2	-	-	泉松
-	-	2	55	1	1	-	-	-	-	-	-	2	18	-	-	-	-	松塚
1	21	5	8	-	-	-	-	1	4	-	-	-	-	-	-	-	-	稲
-	-	-	-	-	-	-	-	-	-	-	-	1	2	-	-	1	66	お
1	10	-	-	-	-	-	-	-	-	-	-	2	3	-	-	1	2	あ
1	2	2	3	-	-	-	-	-	-	1	1	2	2	-	-	-	-	小
2	11	7	14	-	-	-	-	-	-	1	1	1	28	1	1	1	5	塩
-	-	3	6	-	-	-	-	1	3	-	-	-	-	-	-	-	-	堤
1	1	2	3	-	-	-	-	-	-	-	-	2	21	1	1	-	-	江
-	-	5	43	1	1	-	-	5	18	3	5	5	6	8	10	4	12	向陽
-	-	4	33	1	4	1	1	-	-	2	3	2	5	3	4	2	9	の郷
-	-	1	2	1	1	-	-	-	-	1	6	-	-	1	1	1	8	宮田
2	50	11	33	1	2	-	-	2	6	1	2	3	4	-	-	2	7	仁井
10	588	17	87	1	1	2	8	1	22	7	63	5	27	-	-	9	283	滑川
-	-	3	15	-	-	-	-	1	4	-	-	-	-	-	-	-	-	ケ岡
-	-	-	-	-	-	-	-	-	-	-	-	-	-	1	26	-	-	館台
1	9	18	55	-	-	-	-	1	1	5	26	7	11	2	2	13	73	虹小
-	-	-	-	-	-	-	-	-	-	-	-	-	-	-	-	-	-	市野
-	-	-	-	-	-	-	-	-	-	-	-	-	-	-	-	-	-	日照
1	134	-	-	-	-	-	-	1	1	-	-	1	18	-	-	-	-	田中
-	-	-	-	-	-	-	-	-	-	-	-	1	1	-	-	6	124	下田
-	-	1	2	-	-	-	-	-	-	-	-	-	-	-	-	-	-	上山
1	7	3	9	-	-	-	-	-	-	-	-	-	-	-	-	-	-	大栗
1	21	9	42	-	-	-	-	-	-	1	2	1	1	-	-	1	5	狸森
1	23	5	7	1	2	-	-	-	-	-	-	3	4	1	2	3	22	雨田
-	-	1	1	-	-	-	-	-	-	-	-	-	-	-	-	-	-	勢堂
-	-	-	-	-	-	-	-	-	-	-	-	1	1	-	-	-	-	江花
1	8	17	42	1	7	-	-	1	2	3	12	4	7	1	1	3	25	長沼
-	-	2	2	-	-	-	-	-	-	1	3	-	-	-	-	-	-	滝
2	2	8	82	-	-	1	5	-	-	1	5	2	2	-	-	1	55	志茂
1	13	1	2	-	-	-	-	-	-	-	-	-	-	-	-	-	-	小中
1	1	4	12	-	-	-	-	-	-	1	2	-	-	-	-	-	-	梓野
-	-	2	6	-	-	-	-	-	-	-	-	1	1	-	-	-	-	矢之
2	48	11	59	-	-	-	-	2	6	2	4	1	10	1	1	4	42	木崎
-	-	3	19	-	-	-	-	-	-	-	-	-	-	1	3	-	-	横田
1	2	3	13	-	-	-	-	-	-	-	-	2	3	1	1	1	3	込
-	-	3	7	-	-	-	-	-	-	-	-	2	35	1	1	-	-	守屋
-	-	3	4	-	-	-	-	-	-	1	2	3	34	-	-	1	2	今
-	-	3	18	-	-	-	-	-	-	1	5	2	2	1	11	3	12	柱
-	-	2	5	-	-	-	-	-	-	-	-	2	5	-	-	-	-	梅田
2	27	1	3	-	-	-	-	-	-	1	14	3	3	-	-	1	2	大保
2	15	3	13	-	-	-	-	-	-	1	7	2	29	-	-	3	99	矢沢
-	-	1	1	-	-	-	-	-	-	-	-	-	-	-	-	2	15	畑田
-	-	2	5	-	-	-	-	2	2	-	-	3	4	1	1	2	2	北田
-	-	1	2	-	-	-	-	-	-	-	-	-	-	1	3	-	-	深渡

7
2
5
7
3
ページの続き

町・大字	Q 複合サービス事業		R サービス業 (他に分類されないもの)	
	事業所数	従業者数	事業所数	従業者数
総数	23	460	224	1,683
芦田	-	-	-	-
愛宕	-	-	-	-
旭朝日	-	-	2	3
池瀬	-	-	-	-
岩瀬	1	6	-	-
稲上	-	-	2	6
岩里	-	-	2	5
一馬	-	-	-	-
大上	-	-	1	2
加北	2	103	7	45
北治	1	184	1	18
北上	-	-	2	5
崩栗	-	-	1	3
弘免	-	-	-	-
栄沢	-	-	1	2
境垣	-	-	1	2
五免	-	-	2	4
桜雨	-	-	2	52
上下岡	-	-	-	-
新垣	-	-	-	-
諏訪	-	-	-	-
千大	-	-	1	7
高久	-	-	4	8
長田	-	-	1	14
塚境	-	-	-	-
寺田	-	-	-	-
中山	-	-	2	3
宿田	-	-	2	5
根山	-	-	-	-
町根	-	-	2	4
曽町	-	-	-	-
中町	-	-	1	2
並町	1	7	1	2
八木	-	-	2	3
幡幡	-	-	2	5
花岡	-	-	4	29
東岡	-	-	-	-
広表	-	-	5	22
古河	-	-	-	-
古館	-	-	3	19
敷園	-	-	-	-
川園	-	-	-	-
先川	-	-	2	3
宮町	-	-	1	42
緑町	-	-	1	2
妙見	1	3	-	-
南町	-	-	2	6
守町	-	-	1	2
本館	-	-	1	2
山道	-	-	1	31
六衛	-	-	2	19
六軒	-	-	-	-
和田	-	-	-	-
丸台	-	-	1	1
前川	-	-	-	-
前田	-	-	1	8
和川	-	-	-	-
浜田	1	18	2	2
	-	-	2	9
	-	-	-	-

(単位：事業所・人) 平成28年6月1日現在

7
4
5
7
5
ページの続き

町・大字	Q 複合サービス事業		R サービス業 (他に分類されないもの)	
	事業所数	従業者数	事業所数	従業者数
岩崎	-	-	1	3
牛袋	-	-	3	9
卸袋	1	18	4	162
大岡	-	-	2	4
影東	-	-	4	22
坂沼	-	-	4	22
陣の上	-	-	1	3
陣場	-	-	2	36
新川	-	-	4	24
館取	-	-	1	3
茶畑	-	-	5	26
西川	1	6	-	-
西田	-	-	-	-
西の内	-	-	1	1
日向	-	-	-	-
堀底	-	-	3	15
横山	-	-	3	68
芹沢	-	-	1	2
下宿	-	-	-	-
池ノ下	-	-	1	10
西川	-	-	3	327
桑原	1	7	-	-
大久	-	-	-	-
袋久	-	-	1	2
越森	-	-	17	143
吉根	-	-	4	17
保美	1	13	3	19
泉土	-	-	4	7
松塚	-	-	1	1
あお	-	-	-	-
おぼ	-	-	1	1
小町	-	-	2	11
塩倉	1	2	6	24
堤田	-	-	3	6
江持	-	-	2	5
向郷	-	-	4	20
季の	-	-	-	-
宮杜	-	-	-	-
仁井	2	16	6	34
滑川	-	-	8	62
館岡	-	-	1	1
虹台	1	4	2	7
小野	-	-	-	-
日照	-	-	-	-
田中	-	-	1	1
小山	-	-	-	-
小栗	-	-	1	1
上大	2	18	1	1
狸森	-	-	3	15
雨田	-	-	4	8
勢堂	-	-	-	-
江花	-	-	1	2
長沼	1	5	6	15
	-	-	-	-
志茂	1	16	-	-
小中	-	-	1	1
梓衡	-	-	3	87
矢野	1	2	-	-
木崎	-	-	3	9
横田	-	-	1	1
堀込	-	-	2	8
守屋	-	-	4	7
今泉	-	-	2	3
柱田	-	-	4	14
梅久	1	11	4	9
大保	-	-	2	4
矢沢	1	16	2	3
畑田	1	5	-	-
北横	-	-	-	-
深渡	-	-	-	-

資料：平成28年経済センサス活動調査

6 農 林 業

1	農家人口（販売農家）	78
2	専業・兼業別農家数（総農家）	78
3	林家数と保有山林面積	78
4	経営耕地の状況（総農家）	79
5	経営耕地の状況（販売農家）	79
6	経営耕地面積規模別農家数（販売農家）	79
7	農産物販売金額規模別農家数（販売農家）	80
8	農産物販売金額第1位の部門別農家数 （販売農家）	80
9	水稻収穫量	81
10	類別作付（栽培）農家数（販売農家）	81
11	果樹類の品目別栽培農家数（販売農家）	81
12	家畜等飼養農家数、頭羽数（販売農家）	81
13	農地転用状況	82
14	保有形態別森林面積	82
15	民有林林種別森林面積・材積	82

1 農家人口（販売農家）

（単位：人） 各年2月1日現在

年次・地区別	総数	男	女
平成22年	15,772	7,834	7,938
（旧須賀川）	10,233	5,082	5,151
（旧長 沼）	2,605	1,296	1,309
（旧岩 瀬）	2,934	1,456	1,478
平成27年	12,796	6,414	6,382
（旧須賀川）	8,280	4,142	4,138
（旧長 沼）	2,020	1,022	998
（旧岩 瀬）	2,496	1,250	1,246

資料：農林業センサス

2 専業・兼業別農家数（総農家）

（単位：戸・％） 各年2月1日現在

年次・地区別	総数 (A)	販売農家					自給的農家	市内総世帯数 (B)	農家率 (A/B)
		専業	兼業						
			計	第1種	第2種				
平成22年	3,807	3,233	557	2,676	639	2,037	574	25,792	14.8
（旧須賀川）	2,545	2,107	423	1,684	461	1,223	438	22,799	11.2
（旧長 沼）	608	529	67	462	74	388	79	1,550	39.2
（旧岩 瀬）	654	597	67	530	104	426	57	1,443	45.3
平成27年	3,341	2,813	571	2,242	443	1,799	528	26,345	12.7
（旧須賀川）	2,241	1,847	434	1,413	321	1,092	394	23,422	9.6
（旧長 沼）	515	432	61	371	65	306	83	1,514	34.0
（旧岩 瀬）	585	534	76	458	57	401	51	1,409	41.5

資料：農林業センサス

（注）市内総世帯数については、国勢調査の世帯数を使用。

3 林家数と保有山林面積

（単位：戸・ha） 平成27年2月1日現在

地区別	総数		農家林家		非農家林家	
	林家数	保有山林面積	林家数	保有山林面積	林家数	保有山林面積
総 数	1,009	3,293.49	759	2,283.91	250	1,009.58
（旧須賀川）	567	1,592.33	422	1,113.80	145	478.53
（旧長 沼）	249	1,073.59	190	680.59	59	393.00
（旧岩 瀬）	193	627.57	147	489.52	46	138.05

資料：農林業センサス

4 経営耕地の状況（総農家）

（単位：戸・ha） 平成27年2月1日現在

地区別	経営耕地 のある農 家数	経営耕地面 積 (A+B+C)	所有耕地面積		耕 作 放棄地 面 積	借入 耕地 面積 (C)	(再掲) 経営耕地面積	
			(A)	うち貸付耕地 (B)			販売農家	自給的農家
総 数	3,337	6,174.17	5,408.65	457.10	569.94	1,222.62	6,078.87	95.30
(旧須賀川)	2,239	3,727.20	3,307.93	285.78	454.53	705.05	3,655.34	71.86
(旧長 沼)	515	1,050.92	891.45	110.00	60.41	269.47	1,036.69	14.23
(旧岩 瀬)	583	1,396.05	1,209.27	61.32	55.00	248.10	1,386.84	9.21

資料：農林業センサス

5 経営耕地の状況（販売農家）

（単位：戸・ha） 平成27年2月1日現在

地区別	経営耕地 のある農 家数	経営耕地 総面積 (A+B+C)	計 (A)	田			
				稲を作った田	稲以外の作 物だけを 作った田	何も作らな かった田	
							二毛作した 田
総 数	2,811	6,078.87	5,151.48	4,905.14	0.93	131.73	114.61
(旧須賀川)	1,846	3,655.34	2,891.98	2,777.99	0.45	59.46	54.53
(旧長 沼)	432	1,036.69	934.57	864.96	0.13	37.20	32.41
(旧岩 瀬)	533	1,386.84	1,324.93	1,262.19	0.35	35.07	27.67
地区別	計 (B)	畑				樹園地	
		普通作物を 作った畑	飼料用作物 だけを作っ た畑	牧草 専用地	何も作らな かった畑	(C)	
総 数	630.56	467.65	16.12	16.10	130.69	296.83	
(旧須賀川)	470.98	351.18	14.07	8.88	96.85	292.38	
(旧長 沼)	98.92	69.32	0.75	7.02	21.83	3.20	
(旧岩 瀬)	60.66	47.15	1.30	0.20	12.01	1.25	

資料：農林業センサス

6 経営耕地面積規模別農家数（販売農家）

（単位：戸） 平成27年2月1日現在

規 模 別	総 数	旧須賀川	旧長沼	旧岩瀬
総 数	2,813	1,847	432	534
経営耕地なし	2	1	—	1
0.3 ha未満	6	4	2	—
0.3 ～ 0.5	190	150	27	13
0.5 ～ 1.0	605	459	75	71
1.0 ～ 1.5	513	351	68	94
1.5 ～ 2.0	411	248	81	82
2.0 ～ 3.0	498	302	78	118
3.0 ～ 5.0	386	217	63	106
5.0 ～ 10.0	166	99	31	36
10.0 ～ 20.0	31	13	5	13
20.0 ～ 30.0	3	2	1	—
30.0 ha以上	2	1	1	—

資料：農林業センサス

7 農産物販売金額規模別農家数（販売農家）

（単位：戸） 各年2月1日現在

年次・地区別	総 数	販 売 な し	50万円 未 満	50～ 100 万円	100～ 200 万円	200～ 300 万円	300～ 500 万円	500～ 700 万円
平成22年	3,233	124	566	659	677	364	351	186
（旧須賀川）	2,107	95	422	421	355	205	230	137
（旧長 沼）	529	22	87	120	143	59	46	18
（旧岩 瀬）	597	7	57	118	179	100	75	31
平成27年	2,813	102	586	603	533	285	271	172
（旧須賀川）	1,847	79	430	362	289	157	195	127
（旧長 沼）	432	17	89	107	97	46	29	19
（旧岩 瀬）	534	6	67	134	147	82	47	26

年次・地区別	700～ 1,000 万円	1,000～ 1,500 万円	1,500～ 2,000 万円	2,000～ 3,000 万円	3,000～ 5,000 万円	5,000万円 ～ 1 億円	1 ～ 3 億円	3 ～ 億円
平成22年	176	91	17	14	7	—	1	—
（旧須賀川）	146	69	12	7	7	—	1	—
（旧長 沼）	13	15	3	3	—	—	—	—
（旧岩 瀬）	17	7	2	4	—	—	—	—
平成27年	137	88	15	11	9	1	—	—
（旧須賀川）	113	67	10	8	9	1	—	—
（旧長 沼）	11	12	2	3	—	—	—	—
（旧岩 瀬）	13	9	3	—	—	—	—	—

資料：農林業センサス

8 農産物販売金額第1位の部門別農家数（販売農家）

（単位：戸） 平成27年2月1日現在

地区別	総 数	稲作	雑穀・い も類・豆 類	露地野菜	施設野菜	果樹類	花き・花 木	その他の 作物
総 数	2,711	1951	10	313	146	194	36	4
（旧須賀川）	1,768	1096	8	268	125	193	29	4
（旧長 沼）	415	359	2	33	12	—	4	—
（旧岩 瀬）	528	496	—	12	9	1	3	—

地区別	酪農	肉用牛
総 数	7	50
（旧須賀川）	2	43
（旧長 沼）	2	3
（旧岩 瀬）	3	4

資料：農林業センサス

9 水稻収穫量

年次	作付面積 h a	10 a 当たり収量 k g	収 量 対前年比 %	収穫量 t	収穫量 対前年比 %
平成26年	4,920	550	100.9	27,100	101.9
平成27年	4,600	547	99.5	25,200	93.0
平成28年	4,600	541	98.9	24,900	98.8
平成29年	4,570	540	99.8	24,700	99.2
平成30年	4,750	551	102.0	26,200	106.1
令和元年	4,820	548	99.5	26,400	100.8
令和2年	4,790	549	100.2	26,300	99.6

資料：農林水産省東北農政局ホームページ（福島県拠点公表 各年産水稻の収穫量）

10 類別作付（栽培）農家数（販売農家）

（単位：戸） 平成27年2月1日現在

類別	作付（栽培） 実農家数		稲	麦類	雑穀	いも類	豆類	工芸 農作物	野菜類
総数	2,742		2,626	2	45	133	90	9	906
類別	花き類・ 花木	果樹類	その他 の作物	露地（再掲） 作付（栽培） 実農家数		施設（再掲） 作付（栽培） 実農家数			
総数	78	319	47	1,220		335			

資料：農林業センサス

11 果樹類の品目別栽培農家数（販売農家）

（単位：戸） 平成27年2月1日現在

品目別	温州 みかん	その他の かんきつ類	りんご	ぶどう	日本 なし	西洋 なし	もも	おう とう
総数	1	1	177	38	158	18	135	19
品目別	びわ	かき	くり	うめ	すもも	キウイ フルーツ	その他の果樹	
総数	1	41	8	26	7	10	17	

資料：農林業センサス

12 家畜等飼養農家数、頭羽数（販売農家）

（単位：戸・頭・羽） 平成27年2月1日現在

種類別	乳用牛		肉用牛					
	飼養 農家数	飼養 頭数	飼養 実農家 数	飼養 頭数	肥育中の牛		売る予定の牛	
					飼養 農家数	飼養 頭数	飼養 農家数	飼養 頭数
総数	10	163	62	X	6	136	46	X
種類別	豚		採卵鶏		ブロイラー		きのこの栽 培を行って いる農家数	その他の農 業経営を 行っている 農家数
	飼養 農家数	飼養 頭数	飼養 農家数	飼養 羽数	出荷した 農家数	飼養 羽数		
総数	—	—	4	74	1	X	7	5

資料：農林業センサス

1 3 農地転用状況

(単位：件・ha)

年 次	総 数		一 般 住 宅		公 共 施 設		会 社 工 場		そ の 他	
	件 数	面 積	件 数	面 積	件 数	面 積	件 数	面 積	件 数	面 積
平成22年	137	6.9	74	3.1	3	0.2	1	0.5	59	3.1
平成23年	125	5.2	75	3.8	—	—	2	0.6	48	0.8
平成24年	132	9.3	66	2.7	—	—	3	0.7	63	5.9
平成25年	162	12.4	101	5.3	1	0.1	4	1.1	56	5.9
平成26年	151	10.5	88	4.8	1	0.5	4	0.3	58	4.9
平成27年	180	10.2	115	4.7	—	—	3	0.2	62	5.3
平成28年	211	13.4	118	5.6	4	0.5	9	0.6	80	6.7
平成29年	164	10.2	86	3.0	11	1.4	3	0.5	64	5.3
平成30年	148	9.9	67	2.8	1	0.6	8	0.9	72	5.6
令和元年	158	10.3	75	3.8	—	—	6	0.8	77	5.7

資料：農業委員会事務局

1 4 保有形態別森林面積

(単位：ha) 平成31年3月31日現在

総面積	国有林	国 有 林 以 外									
		総 数	公 有 林				私 有 林				森林整備センター
			計	県・公社	市	財産区その他	計	会社・寺社	共有	個人	
11,813	2,746	9,067	1,882	403	178	1,301	6,999	477	1,106	5,416	186

資料：福島県森林・林業統計書

1 5 民有林林種別森林面積・材積

平成31年3月31日現在

区 分	総 数	立 木 地		竹 林	無立木地	更新困難地
		人 工 林	天 然 林			
面 積	9,067 ha	3,654 ha	5,275 ha	55 ha	25 ha	58 ha
材 積	針葉樹	1,990,722 m ³	1,630,515 m ³	360,207 m ³	—	—
	広葉樹	502,445 m ³	5,283 m ³	497,162 m ³	—	—
	竹 林	44,392 m ³	—	—	44,392 m ³	—

資料：福島県森林・林業統計書

7 工 業

1	工業の推移	84
2	従業者規模別事業所数	86
3	事業所製造品出荷額等・敷地面積(従業者30人以上の事業所)	86
4	水源別工業用水量(従業者30人以上の事業所)	87
5	産業会館利用状況	87

※ 調査期日について

『7 工業』における「平成27年」は「平成28年経済センサス-活動調査」の数値である。それ以外の年次の数値は工業統計調査の数値である。調査結果のうち、「製造品出荷額等」、「原材料使用額等」などの経理項目は、表示年次の1年間の数値である。また、「事業所数」、「従業員数」については、以下の調査期日現在の数値である。

表示年次	調査名	調査期日
平成27年	平成28年経済センサス-活動調査	平成28年6月1日
平成28年	平成29年工業統計調査	平成29年6月1日
平成29年	平成30年工業統計調査	平成30年6月1日
平成30年	2019年工業統計調査	令和元年6月1日
上記以外	工業統計調査	調査年の12月31日

1 工業の推移

年次・産業分類	事業所数			従業者数			製造品出荷額等		
	計	甲	乙	総数	うち常用労働者数		総額	製造品 出荷額	加工賃 収入額
		〔従業者 30人以上〕	〔従業者 29人以下〕		男	女			
平成26年	172	56	116	6,964	4,241	73	17,252,678	14,795,276	896,011
平成27年	178	53	125	6,584	4,048	73	15,086,279	12,805,274	921,898
平成28年	167	55	112	7,058	4,457	2,593	16,735,213	14,171,953	1,011,257
平成29年	163	52	111	6,960	4,378	2,575	17,055,768	14,476,787	1,089,159
平成30年	158	55	103	6,852	4,350	2,503	16,849,532	14,425,676	985,117
9 食料品製造業	12	4	8	680	230	449	1,159,574	973,891	8,700
10 飲料・たばこ・飼料 製造業	1	—	1	10	10		X	X	—
11 繊維工業	4	1	3	64	10	53	27,536	21,636	3,800
12 木材・木製品製造業 (家具を除く)	2	—	2	18	5	12	X	X	—
13 家具・装備品製造業	4	1	3	391	231	160	372,766	14,302	X
14 パルプ・紙・紙加工 品製造業	5	1	4	116	76	40	517,011	467,634	X
15 印刷・同関連業	6	2	4	235	159	78	316,249	312,736	X
16 化学工業	3	2	1	323	252	72	848,282	831,420	6,275
17 石油製品・石炭製品 製造業	1	—	1	12	9	3	X	X	—
18 プラスチック製品製 造業(別掲を除く)	8	3	5	467	308	159	1,382,745	497,789	34,706
20 なめし革・同製品・ 毛皮製造業	1	—	1	12	5	7	X	X	—
21 窯業・土石製品製 造業	14	7	7	556	398	161	1,572,910	1,486,298	24,371
22 鉄鋼業	8	3	5	193	154	36	1,804,097	1,706,549	X
23 非鉄金属製造業	4	—	4	65	52	13	151,923	151,905	18
24 金属製品製造業	19	6	13	519	364	155	1,174,118	954,266	48,278
25 はん用機械器具製 造業	4	2	2	142	124	19	433,008	391,610	31,818
26 生産用機械器具製 造業	17	3	14	570	447	123	1,634,668	1,520,101	114,567
27 業務用機械器具製 造業	9	2	7	275	192	77	534,515	531,591	2,924
28 電子部品・デバイ ス・電子回路製造業	8	5	3	622	366	256	1,388,022	1,243,813	144,209
29 電気機械器具製造業	13	8	5	752	514	239	1,951,892	1,931,715	X
30 情報通信機械器具製 造業	7	3	4	495	225	275	1,068,421	974,823	X
31 輸送用機械器具製 造業	2	1	1	63	43	20	X	X	X
32 その他の製造業	6	1	5	272	176	96	317,033	259,577	X

資料：福島県統計課編「工業統計調査結果報告書」

(単位：人・万円)

現金給与 総 額	原 材 料 使用額等	有 形 固 定 資 産 (従業者30人以上の事業所)			生産額 〔 従業者29人 以下は製造 品出荷額等〕	付加価値額 〔 従業者29人 以下は粗付 加価値額〕
		取 得 額		減価償却額		
		土 地	その他			
2,549,026	11,177,140	54,787	517,275	516,064	15,336,881	4,854,446
2,306,558	8,632,312	3,188	820,865	406,135	13,121,452	5,764,927
2,722,225	9,645,101	665	461,167	502,856	14,949,144	5,954,591
2,653,563	9,690,104	18,159	560,389	506,361	15,521,999	6,413,540
2,658,807	9,821,441	31,169	761,282	576,312	15,198,038	5,868,954
194,283	770,103	—	11,810	11,634	982,012	349,392
X	X	—	—	—	X	X
13,889	6,323	—	X	X	25,226	19,015
X	X	—	—	—	X	X
255,758	27,665	—	X	X	370,811	318,876
43,613	342,300	—	X	X	481,875	159,146
81,304	181,293	—	X	X	306,309	107,223
175,428	286,713	—	X	X	829,106	279,456
X	X	—	—	—	X	X
156,811	1,021,658	—	65,645	25,683	568,400	349,531
X	X	—	—	—	X	X
217,983	787,985	—	135,997	65,047	1,497,190	662,049
85,393	1,573,195	31,160	15,098	18,664	1,718,067	203,927
23,624	103,860	—	—	—	151,923	44,503
209,582	601,863	—	34,115	21,235	999,918	511,889
53,064	251,468	—	X	X	419,468	159,541
230,029	820,263	—	122,524	39,277	1,640,861	731,559
94,909	190,246	—	X	X	537,762	316,246
240,223	780,775	—	50,951	34,683	1,369,444	584,487
305,902	1,043,988	9	37,875	53,393	1,747,676	593,683
145,806	735,067	—	51,778	20,761	1,063,969	287,366
X	X	—	—	X	X	X
100,290	170,014	—	X	X	309,239	128,839

(注) 従業者数3人以下の事業所を除く。各年の合計値には非公表産業分も含む。

2 従業者規模別事業所数

(単位：事業者)

区 分	平 成 25年	平 成 26年	平 成 28年	平 成 29年	平 成 30年
(経営組織)					
総 数	167	172	167	163	158
会 社	157	162	157	153	150
組 合・ その他の法人	1	1	1	1	1
個 人	9	9	9	9	7
(従業者規模)					
総 数	167	172	167	163	158
4 ～ 9人	48	54	46	46	42
10 ～ 19	44	44	37	35	40
20 ～ 29	21	18	29	30	21
30 ～ 49	23	24	21	19	20
50 ～ 99	13	13	15	11	13
100 ～ 299	16	17	16	19	20
300 ～	2	2	3	3	2

資料：福島県統計課編「工業統計調査結果報告書」

3 事業所製造品出荷額等・敷地面積（従業者30人以上の事業所）

(単位：万円・㎡)

年 次	事 業 所 数	製造品出荷額等	敷 地 面 積
平成25年	54	13,584,237	1,883,015
平成26年	56	14,583,828	1,897,761
平成28年	55	13,176,350	1,745,424
平成29年	52	13,217,771	1,736,143
平成30年	55	13,252,783	1,915,383

資料：福島県統計課編「工業統計調査結果報告書」

4 水源別工業用水量（従業者30人以上の事業所）

（単位：m³）

年 次	淡 水 計	1 日 当 た り 水 源 別 用 水 量				
		工業用水	上 水 道	井 戸 水	その他の淡水	回 収 水
平成25年	7,631	—	1,231	5,390	1,010	—
平成26年	6,302	—	1,084	4,218	1,000	—
平成28年	5,231	—	1,026	3,204	1,001	—
平成29年	6,658	—	1,230	4,427	1,001	—
平成30年	6,781	—	1,193	4,587	1,001	—

資料：福島県統計課編「工業統計調査結果報告書」

5 産業会館利用状況

（単位：人）

年 次	総 数	展 示 室	会 議 室	研 修 室
平成27年	68,688	37,125	6,324	25,239
平成28年	62,012	34,050	5,872	22,090
平成29年	56,456	31,593	5,024	19,839
平成30年	52,648	28,906	3,828	19,914
令和元年	44,261	22,547	2,581	19,133

資料：産業会館

8 商 業

1	商業の状況	90
2	卸売業の状況	90
3	小売業の状況	90
4	産業分類別従業者数・事業所数・ 従業者規模別事業所数	92
5	飲食店数・従業者数	96
6	事業所数・従業者数・年間商品販売額	98

1 商業の状況

年 次	事 業 所 数											
	総 数	経営組織別			従 業 者 規 模 別 (注)							
		法 人	個 人	法人で ない団体	2人以下	3～4人	5～9人	10～19人	20～29人	30～49人	50～99人	100人～
平成19年	873	484	389	—	371	191	174	94	12	20	7	4
平成21年	932	540	392	—	604		182	90	26	17	7	6
平成24年	779	478	300	1	493		153	89	20	16	5	3
平成26年	815	507	307	—	495		170	94	26	19	8	2
平成28年	793	498	294	1	470		173	97	24	18	6	3

資料：商業統計調査、平成21年からは経済センサス(産業横断的集計)

(注) 経済センサスでは、従業者1～4人で集計。事業所、従業者総数には不詳を含む。

2 卸売業の状況

年 次	事 業 所 数											
	総 数	経営組織別			従 業 者 規 模 別 (注)							
		法 人	個 人	法人で ない団体	2人以下	3～4人	5～9人	10～19人	20～29人	30～49人	50～99人	100人～
平成19年	163	124	39	—	57	44	36	18	3	4	1	—
平成21年	178	145	33	—	110		43	12	8	4	1	—
平成24年	161	133	28	—	100		37	15	7	2	—	—
平成26年	181	142	38	—	103		49	17	10	1	—	—
平成28年	169	138	30	1	98		40	20	6	4	—	—

資料：商業統計調査、平成21年からは経済センサス(産業横断的集計)

(注) 経済センサスでは、従業者1～4人で集計。事業所、従業者総数には不詳を含む。

3 小売業の状況

年 次	事 業 所 数											
	総 数	経営組織別			従 業 者 規 模 別 (注)							
		法 人	個 人	法人で ない団体	2人以下	3～4人	5～9人	10～19人	20～29人	30～49人	50～99人	100人～
平成14年	688	336	352	—	326	149	122	57	14	10	7	3
平成16年	673	335	338	—	322	138	113	66	12	11	9	2
平成19年	710	360	350	—	314	147	138	76	9	16	6	4
平成21年	754	395	359	—	494		139	78	18	13	6	6
平成24年	618	345	272	1	393		116	74	13	14	5	3
平成26年	634	365	269	—	392		121	77	16	18	8	2
平成28年	624	360	264	—	372		133	77	18	14	6	3

資料：商業統計調査、平成21年からは経済センサス(産業横断的集計)

(注) 経済センサスでは、従業者1～4人で集計。事業所、従業者総数には不詳を含む。

(1 商業の状況の続き)

各年6月1日現在
平成24年2月1日現在
平成26年7月1日現在

(単位：事業所・人・百万円・㎡)

年 次	従業者数 (注)			年間商品 販売額	その他の 収入額	商品手持額	売場面積 (小売業のみ)
	総 数	男	女				
平成19年	5,598	2,680	2,918	129,453	4,056	10,234	91,960
平成21年	6,230	2,963	3,237	—	—	—	—
平成24年	5,217	2,555	2,632	—	—	—	—
平成26年	5,705	2,777	2,922	—	—	—	—
平成28年	5,679	2,734	2,939	—	—	—	—

(2 卸売業の状況の続き)

各年6月1日現在
平成24年2月1日現在
平成26年7月1日現在

(単位：事業所・人・百万円)

年 次	従業者数 (注)			年間商品 販売額	その他の 収入額	商 品 手 持 額
	総 数	男	女			
平成19年	1,016	669	347	52,431	1,043	3,475
平成21年	1,086	707	379	—	—	—
平成24年	944	625	319	—	—	—
平成26年	1,044	699	339	—	—	—
平成28年	1,013	648	365	—	—	—

(3 小売業の状況の続き)

各年6月1日現在
平成24年2月1日現在
平成26年7月1日現在

(単位：事業所・人・百万円・㎡)

年 次	従業者数 (注)			年間商品 販売額	その他の 収入額	商品手持額	売場面積 (小売業のみ)
	総 数	男	女				
平成14年	4,308	1,977	2,331	72,369	3,039	6,234	75,101
平成16年	4,206	1,930	2,276	69,229	3,256	—	81,646
平成19年	4,582	2,011	2,571	77,022	3,013	6,759	91,960
平成21年	5,144	2,256	2,858	—	—	—	—
平成24年	4,273	1,930	2,313	—	—	—	—
平成26年	4,661	2,078	2,583	—	—	—	—
平成28年	4,666	2,086	2,574	—	—	—	—

4 産業分類別従業者数・事業所数・従業者規模別事業所数

産業分類	従業者数			事業所数			
	計	男	女	計	法人	個人	法人でない団体
I 卸売業、小売業	5,679	2,734	2,939	793	498	294	1
I1 卸売業	1,013	648	365	169	138	30	1
50 各種商品卸売業	7	4	3	3	1	2	-
500 管理、補助的経済活動を行う事業所	-	-	-	-	-	-	-
501 各種商品卸売業	7	4	3	3	1	2	-
51 繊維・衣服等卸売業	6	5	1	2	1	1	-
510 管理、補助的経済活動を行う事業所	-	-	-	-	-	-	-
511 繊維品卸売業（衣服、身の回り品を除く）	-	-	-	-	-	-	-
512 衣服卸売業	6	5	1	2	1	1	-
513 身の回り品卸売業	-	-	-	-	-	-	-
52 飲食料品卸売業	373	228	145	45	36	9	-
520 管理、補助的経済活動を行う事業所	-	-	-	-	-	-	-
521 農畜産物・水産物卸売業	222	135	87	27	22	5	-
522 食料・飲料卸売業	151	93	58	18	14	4	-
53 建築材料、鉱物・金属材料等卸売業	268	184	84	53	45	8	-
530 管理、補助的経済活動を行う事業所	-	-	-	-	-	-	-
531 建築材料卸売業	109	75	34	24	20	4	-
532 化学製品卸売業	19	11	8	6	6	-	-
533 石油・鉱物卸売業	18	13	5	6	6	-	-
534 鉄鋼製品卸売業	33	24	9	3	3	-	-
535 非鉄金属卸売業	25	12	13	5	2	3	-
536 再生資源卸売業	64	49	15	9	8	1	-
54 機械器具卸売業	239	173	66	36	28	8	-
540 管理、補助的経済活動を行う事業所	-	-	-	-	-	-	-
541 産業機械器具卸売業	91	71	20	16	13	3	-
542 自動車卸売業	96	78	18	13	9	4	-
543 電気機械器具卸売業	19	12	7	4	3	1	-
549 その他の機械器具卸売業	33	12	21	3	3	-	-
55 その他の卸売業	120	54	66	30	27	2	1
550 管理、補助的経済活動を行う事業所	-	-	-	-	-	-	-
551 家具・建具・じゅう器等卸売業	21	9	12	4	3	1	-
552 医薬品・化粧品等卸売業	19	7	12	5	4	1	-
553 紙・紙製品卸売業	2	1	1	1	1	-	-
559 他に分類されない卸売業	78	37	41	20	19	-	1

資料：経済センサス－活動調査（産業横断的集計）

(単位：人・事業所) 平成28年6月1日現在

事業所数								
4人以下	5～9	10～19	20～29	30～49	50～99	100人以上	出向・派遣 従業者のみ	
470	173	97	24	18	6	3	2	I 卸売業，小売業
98	40	20	6	4	-	-	1	I1 卸売業
3	-	-	-	-	-	-	-	50 各種商品卸売業
-	-	-	-	-	-	-	-	500 管理，補助的経済活動を行う事業所
3	-	-	-	-	-	-	-	501 各種商品卸売業
1	1	-	-	-	-	-	-	51 繊維・衣服等卸売業
-	-	-	-	-	-	-	-	510 管理，補助的経済活動を行う事業所
-	-	-	-	-	-	-	-	511 繊維品卸売業
1	1	-	-	-	-	-	-	512 衣服卸売業
-	-	-	-	-	-	-	-	513 身の回り品卸売業
25	4	10	4	2	-	-	-	52 飲食料品卸売業
-	-	-	-	-	-	-	-	520 管理，補助的経済活動を行う事業所
16	2	6	1	2	-	-	-	521 農畜産物・水産物卸売業
9	2	4	3	-	-	-	-	522 食料・飲料卸売業
29	18	3	2	-	-	-	1	53 建築材料，鉱物・金属材料等卸売業
-	-	-	-	-	-	-	-	530 管理，補助的経済活動を行う事業所
15	6	3	-	-	-	-	-	531 建築材料卸売業
4	2	-	-	-	-	-	-	532 化学製品卸売業
4	1	-	-	-	-	-	1	533 石油・鉱物卸売業
1	1	-	1	-	-	-	-	534 鉄鋼製品卸売業
2	3	-	-	-	-	-	-	535 非鉄金属卸売業
3	5	-	1	-	-	-	-	536 再生資源卸売業
20	10	4	-	2	-	-	-	54 機械器具卸売業
-	-	-	-	-	-	-	-	540 管理，補助的経済活動を行う事業所
8	6	2	-	-	-	-	-	541 産業機械器具卸売業
7	4	1	-	1	-	-	-	542 自動車卸売業
3	-	1	-	-	-	-	-	543 電気機械器具卸売業
2	-	-	-	1	-	-	-	549 その他の機械器具卸売業
20	7	3	-	-	-	-	-	55 その他の卸売業
-	-	-	-	-	-	-	-	550 管理，補助的経済活動を行う事業所
2	1	1	-	-	-	-	-	551 家具・建具・じゅう器等卸売業
3	1	1	-	-	-	-	-	552 医薬品・化粧品等卸売業
1	-	-	-	-	-	-	-	553 紙・紙製品卸売業
14	5	1	-	-	-	-	-	559 他に分類されない卸売業

(前ページ続き)

産 業 分 類	従 業 者 数			事 業 所 数			
	計	男	女	計	法人	個 人	法人でない団体
12 小売業	4,666	2,086	2,574	624	360	264	-
56 各種商品小売業	128	31	97	1	1	-	-
560 管理、補助的経済活動を行う事業所	-	-	-	-	-	-	-
561 百貨店、総合スーパー	128	31	97	1	1	-	-
569 その他の各種商品小売業 (従業者が常時50人未満のもの)	-	-	-	-	-	-	-
57 織物・衣服・身の回り品小売業	294	67	227	63	40	23	-
570 管理、補助的経済活動を行う事業所	4	1	3	1	1	-	-
571 呉服・服地・寝具小売業	40	10	30	11	6	5	-
572 男子服小売業	37	17	20	9	6	3	-
573 婦人・子供服小売業	115	21	94	24	15	9	-
574 靴・履物小売業	33	12	21	7	5	2	-
579 その他の織物・衣服・身の回り品小売業	65	6	59	11	7	4	-
58 飲食料品小売業	1,984	771	1,213	201	90	111	-
580 管理、補助的経済活動を行う事業所	3	2	1	2	2	-	-
581 各種食料品小売業	881	346	535	19	14	5	-
582 野菜・果実小売業	90	28	62	17	5	12	-
583 食肉小売業	14	9	5	7	-	7	-
584 鮮魚小売業	30	13	17	6	1	5	-
585 酒小売業	77	46	31	25	9	16	-
586 菓子・パン小売業	158	54	104	40	14	26	-
589 その他の飲食料品小売業	731	273	458	85	45	40	-
59 機械器具小売業	518	395	123	101	63	38	-
590 管理、補助的経済活動を行う事業所	-	-	-	-	-	-	-
591 自動車小売業	370	307	63	65	44	21	-
592 自転車小売業	12	11	1	7	4	3	-
593 機械器具小売業（自動車、自転車を除く）	136	77	59	29	15	14	-
60 その他の小売業	1,541	762	773	237	154	83	-
600 管理、補助的経済活動を行う事業所	2	1	1	1	1	-	-
601 家具・建具・畳小売業	30	20	10	14	5	9	-
602 じゅう器小売業	27	8	19	11	4	7	-
603 医薬品・化粧品小売業	299	60	239	45	35	10	-
604 農耕用品小売業	121	77	44	25	16	9	-
605 燃料小売業	262	192	64	43	35	8	-
606 書籍・文房具小売業	324	212	112	16	13	3	-
607 スポーツ用品・がん具・娯楽用品・楽器小売業	58	34	24	9	7	2	-
608 写真機・時計・眼鏡小売業	47	24	23	18	13	5	-
609 他に分類されない小売業	371	134	237	55	25	30	-
61 無店舗小売業	201	60	141	21	12	9	-
610 管理、補助的経済活動を行う事業所	-	-	-	-	-	-	-
611 通信販売・訪問販売小売業	178	46	132	16	8	8	-
612 自動販売機による小売業	11	8	3	3	2	1	-
619 その他の無店舗小売業	12	6	6	2	2	-	-

資料：経済センサスー活動調査（産業横断的集計）

(単位：人・事業所) 平成28年6月1日現在

事業所数								
4人以下	5～9	10～19	20～29	30～49	50～99	100人以上	出向・派遣 従業者のみ	
372	133	77	18	14	6	3	1	I2 小売業
-	-	-	-	-	-	1	-	56 各種商品小売業
-	-	-	-	-	-	-	-	560 管理、補助的経済活動を行う事業所
-	-	-	-	-	-	1	-	561 百貨店、総合スーパー
-	-	-	-	-	-	-	-	569 その他の各種商品小売業 (従業者が常時50人未満のもの)
36	20	5	-	1	-	-	1	57 織物・衣服・身の回り品小売業
1	-	-	-	-	-	-	-	570 管理、補助的経済活動を行う事業所
9	1	1	-	-	-	-	-	571 呉服・服地・寝具小売業
4	5	-	-	-	-	-	-	572 男子服小売業
13	8	1	-	1	-	-	1	573 婦人・子供服小売業
2	5	-	-	-	-	-	-	574 靴・履物小売業
7	1	3	-	-	-	-	-	579 その他の織物・衣服・身の回り品小売業
120	29	37	5	4	4	2	-	58 飲食料品小売業
2	-	-	-	-	-	-	-	580 管理、補助的経済活動を行う事業所
8	1	1	2	1	4	2	-	581 各種食料品小売業
12	4	-	-	1	-	-	-	582 野菜・果実小売業
6	1	-	-	-	-	-	-	583 食肉小売業
4	-	2	-	-	-	-	-	584 鮮魚小売業
21	2	2	-	-	-	-	-	585 酒小売業
27	11	2	-	-	-	-	-	586 菓子・パン小売業
40	10	30	3	2	-	-	-	589 その他の飲食料品小売業
66	17	13	5	-	-	-	-	59 機械器具小売業
-	-	-	-	-	-	-	-	590 管理、補助的経済活動を行う事業所
38	12	12	3	-	-	-	-	591 自動車小売業
7	-	-	-	-	-	-	-	592 自転車小売業
21	5	1	2	-	-	-	-	593 機械器具小売業（自動車、自転車を除く）
139	61	20	7	9	1	-	-	60 その他の小売業
1	-	-	-	-	-	-	-	600 管理、補助的経済活動を行う事業所
13	1	-	-	-	-	-	-	601 家具・建具・畳小売業
10	1	-	-	-	-	-	-	602 じゅう器小売業
19	18	6	2	-	-	-	-	603 医薬品・化粧品小売業
13	10	2	-	-	-	-	-	604 農耕用品小売業
19	16	7	-	1	-	-	-	605 燃料小売業
5	4	-	1	5	1	-	-	606 書籍・文房具小売業
5	2	1	1	-	-	-	-	607 スポーツ用品・がん具・娯楽用品・楽器小売業
17	1	-	-	-	-	-	-	608 写真機・時計・眼鏡小売業
37	8	4	3	3	-	-	-	609 他に分類されない小売業
11	6	2	1	-	1	-	-	61 無店舗小売業
-	-	-	-	-	-	-	-	610 管理、補助的経済活動を行う事業所
9	3	2	1	-	1	-	-	611 通信販売・訪問販売小売業
2	1	-	-	-	-	-	-	612 自動販売機による小売業
-	2	-	-	-	-	-	-	619 その他の無店舗小売業

5 飲食店数・従業者数

平成16年6月1日現在

(単位：事業所・人) 平成18年10月1日現在

産 業 分 類	平 成 16 年		平 成 18 年	
	事業所数	従業者数	事業所数	従業者数
総 数	174	935	183	1,128
食堂・レストラン	125	688	133	781
一般食堂	60	310	62	362
日本料理店	16	115	17	113
西洋料理店	15	69	15	83
中華料理店	24	108	31	152
焼肉店 (東洋料理のもの)	10	86	8	71
その他の食堂、レストラン	—	—	—	—
そば・うどん店	15	62	17	71
す し 店	20	123	16	127
喫 茶 店	9	28	8	30
その他の一般飲食店	5	34	9	119

平成21年7月1日現在

(単位：事業所・人) 平成24年2月1日現在

産 業 分 類	平 成 21 年		平 成 24 年	
	事業所数	従業者数	事業所数	従業者数
飲 食 店	300	1,629	280	1,619
管理、補助的経済活動を行う事業所	1	3	—	—
食堂、レストラン	45	257	44	225
専門料理店	83	558	74	510
そば・うどん店	16	69	15	73
すし店	15	114	16	151
酒場、ビヤホール	53	248	50	230
バー、キャバレー、ナイトクラブ	71	188	67	226
喫茶店	5	19	5	16
その他の飲食店	11	173	9	188
持ち帰り・配達飲食サービス業	23	160	26	152
管理、補助的経済活動を行う事業所	—	—	—	—
持ち帰り飲食サービス業	7	51	9	44
配達飲食サービス業	16	109	17	108

資料：平成16, 18年事業所・企業統計調査、平成21, 24年経済センサス(産業横断的集計)

(単位：事業所・人) 平成26年7月1日現在

産 業 分 類	事 業 所 数			従 業 者 数 (注)		
	総数	法人	個人	総数	男	女
飲 食 店	300	96	204	1,732	660	1,072
管理、補助的経済活動を行う事業所	2	2	—	6	3	3
食堂、レストラン（専門料理店を除く）	47	13	34	236	73	163
専門料理店	77	33	44	515	229	286
そば・うどん店	15	4	11	91	23	68
すし店	16	9	7	167	70	97
酒場、ビヤホール	52	20	32	291	157	134
バー、キャバレー、ナイトクラブ	76	5	71	224	41	183
喫茶店	6	1	5	15	5	10
その他の飲食店	9	9	—	187	59	128
持ち帰り・配達飲食サービス業	34	28	6	230	52	178

資料：平成26年経済センサス-基礎調査（産業横断的集計）

（注）男女別の不詳を含む。

(単位：事業所・人) 平成28年6月1日現在

産 業 分 類	事 業 所 数			従 業 者 数 (注)		
	総数	法人	個人	総数	男	女
飲 食 店	293	95	198	1,710	604	1,094
管理、補助的経済活動を行う事業所	2	2	—	8	2	6
食堂、レストラン（専門料理店を除く）	45	13	32	238	69	157
専門料理店	69	30	39	478	182	296
日本料理店	11	7	4	113	36	77
中華料理店	35	9	26	184	69	115
焼肉店	10	8	2	121	54	67
その他の専門料理店	13	6	7	60	23	37
そば・うどん店	18	5	13	91	31	60
すし店	17	9	8	180	85	95
酒場、ビヤホール	52	20	32	293	136	157
バー、キャバレー、ナイトクラブ	72	5	67	237	39	198
喫茶店	9	2	7	21	6	15
その他の飲食店	9	9	—	164	54	110
ハンバーガー店	3	3	—	74	25	49
お好み焼・焼きそば・たこ焼店	3	3	—	49	20	29
他に分類されない飲食店	3	3	—	41	9	32
持ち帰り・配達飲食サービス業	31	25	6	243	65	178
管理、補助的経済活動を行う事業所	—	—	—	—	—	—
持ち帰り飲食サービス業	9	3	6	53	12	41
配達飲食サービス業	22	22	—	190	53	137

資料：平成28年経済センサス-活動調査（産業横断的集計）

（注）男女別の不詳を含む。

6 事業所数・従業者数・年間商品販売額

各年6月1日現在
平成24年2月1日現在
平成26年7月1日現在

(単位：事業所・人・百万円)

産 業 分 類	平 成 19 年			平 成 24 年		
	事業所数	従業者数	年間商品 販 売 額	事業所数	従業者数	年間商品 販 売 額
総 数	873	5,598	129,453	640	4,229	110,783
卸 売 業	163	1,016	52,431	123	703	44,132
各種商品卸売業	1	12	x	-	-	-
繊維・衣服等卸売業	2	16	x	-	-	-
飲食料品卸売業	54	410	30,915	40	244	27,881
建築材料、鉱物・金属材料等卸売業	51	300	12,579	36	187	8,795
機械器具卸売業	26	155	5,637	23	141	4,630
その他の卸売業	29	123	2,910	24	131	2,826
小 売 業	710	4,582	77,022	517	3,526	66,651
各種商品小売業	1	131	x	2	6	x
織物・衣服・身の回り品小売業	81	307	4,626	60	269	4,726
飲食料品小売業	238	1,930	27,922	155	1,269	22,481
機械器具小売業	93	490	12,419	66	385	11,296
その他の小売業	297	1,724	x	209	1,386	x
無店舗小売業	-	-	-	25	211	1,284

産 業 分 類	平 成 26 年			平 成 28 年		
	事業所数	従業者数	年間商品 販 売 額	事業所数	従業者数	年間商品 販 売 額
総 数	623	4,355	131,450	668	4,591	131,949
卸 売 業	136	799	54,770	147	881	55,041
各種商品卸売業	-	-	-	3	7	22
繊維・衣服等卸売業	1	2	x	2	6	x
飲食料品卸売業	39	265	31,120	41	338	29,892
建築材料、鉱物・金属材料等卸売業	43	230	12,725	45	236	13,039
機械器具卸売業	28	184	7,621	30	183	9,108
その他の卸売業	25	118	x	26	111	x
小 売 業	487	3,556	76,680	521	3,710	76,908
各種商品小売業	4	190	6,464	1	128	x
織物・衣服・身の回り品小売業	59	276	4,468	55	258	4,422
飲食料品小売業	157	1,012	19,149	169	1,340	22,082
機械器具小売業	67	400	14,400	79	449	14,694
その他の小売業	188	1,503	31,192	197	1,342	x
無店舗小売業	12	175	1,007	20	193	1,421

資料：平成19, 26年商業統計調査、平成24, 28年経済センサス（産業別集計）

9 運輸・通信・観光

1	自動車登録台数	100
2	福島空港の利用状況	101
3	東北縦貫自動車道須賀川インターチェンジ (I・C) 車両通行状況	102
4	コミュニティプラザ利用状況	102
5	各駅の乗車人員数	103
6	テレビ受信契約状況	104
7	牡丹園の入園者数	105

1 自動車登録台数

(単位：台) 各年3月31日現在

区 分			平成28年	平成29年	平成30年	令和元年	令和2年
貨物車	普通車	自 家 用	1,365	1,375	1,378	1,404	1,433
		事 業 用	1,064	1,085	1,136	1,210	1,251
	小型車	自 家 用	2,880	2,855	2,799	2,752	2,723
		事 業 用	51	57	59	57	59
	被牽引車	自 家 用	25	24	23	26	27
		事 業 用	105	106	106	100	103
乗合車	普通車	自 家 用	8	8	9	9	10
		事 業 用	71	76	57	56	58
	小型車	自 家 用	57	57	53	60	53
		事 業 用	53	49	36	22	21
乗用車	普通車	自 家 用	13,778	14,223	14,635	15,008	15,317
		事 業 用	14	14	12	13	13
	小型車	自 家 用	17,669	17,404	17,129	16,788	16,434
		事 業 用	99	92	95	94	92
特 種 用 途 車			984	985	975	971	970
大 型 特 殊 車			176	188	191	198	201
小型二輪車(251cc以上)			1,402	1,443	1,440	1,445	1,426
軽四輪車	乗 用 車		18,634	18,550	18,562	18,869	19,099
	貨 物 車		8,635	8,493	8,440	8,416	8,341
軽 三 輪 車			2	2	2	2	1
軽二輪車(126～250cc)			1,269	1,131	1,200	1,252	…
原動機付自転車等	原動機付自転車	50cc以下	2,764	2,606	2,476	2,321	2,149
		51 ～ 90cc	311	291	288	271	276
		91 ～ 125cc	340	353	384	402	405
	小型特殊	農 耕 用	1,995	1,970	1,987	1,976	1,980
		そ の 他	212	226	239	249	255
	ミ ニ カ ー		74	80	77	75	79

資料：東北運輸局福島運輸支局ホームページ・税務課

2 福島空港の利用状況

(1) 国内定期便（旅客と貨物）

（単位：人(上段)・トン(下段)）

路 線	平成27年度	平成28年度	平成29年度	平成30年度	令和元年度
札 幌	71,803 97	69,815 105	66,453 99	58,575 100	58,317 119
羽 田	— —	— —	— —	— —	— —
大 阪	171,883 23	169,356 47	177,337 20	182,520 44	177,363 45
計	243,686 120	239,171 152	243,790 119	241,095 144	235,680 164

（注）季節便を含む。チャーター便を除く。

(2) 国際定期便（旅客と貨物）

（単位：人(上段)・トン(下段)）

路 線	平成27年度	平成28年度	平成29年度	平成30年度	令和元年度
計 (上海便、ソウル便)	— —	— —	— —	— —	— —

（注）チャーター便を除く。平成23年3月から震災の影響により運休。

(3) 国内チャーター便（旅客）

（単位：人）

路 線	平成27年度	平成28年度	平成29年度	平成30年度	令和元年度
那 覇	—	—	628	1,042	456
石 垣 ・ 宮 古	—	166	241	322	62
稚 内	—	344	1,187	444	630
中 標 津	—	—	134	718	142
隠 岐	—	146	65	255	66
小 牧	—	—	886	912	33
徳 島	—	—	190	248	—
長 崎	—	—	669	335	263
種 子 島	—	—	500	424	479
そ の 他	352	547	1,592	999	1,120
ダイバート※	94	732	503	145	123
計	352	1,935	6,595	5,844	3,374

※ダイバートとは、当初の目的地以外の空港に着陸すること。代替着陸。

(4) 国際チャーター便（旅客）

（単位：人）（単位：人）

路 線	平成27年度	平成28年度	平成29年度	平成30年度	令和元年度
韓 国	—	402	—	—	—
台 湾	1,035	2,712	4,271	12,981	13,546
ベトナム	2,633	1,597	4,264	7,340	4,159
ハ ワ イ	—	—	362	—	837
そ の 他	—	183	336	96	2,125
計	3,668	4,894	9,233	20,417	20,667

資料：福島県勢要覧

3 東北縦貫自動車道須賀川インターチェンジ（I・C）車両通行状況

(単位：台)

年 次・月	総 台 数	対 前 年 比 率
平 成 22 年	1,919,871	104.6
平 成 23 年	2,916,470	151.9
平 成 24 年	2,791,572	95.7
平 成 25 年	2,338,969	83.8
平 成 26 年	2,235,095	95.6
平 成 27 年	2,147,259	96.1
平 成 28 年	2,134,695	99.4
平 成 29 年	2,129,688	99.8
平 成 30 年	2,128,896	100.0
令 和 元 年	2,144,880	100.8
1月	158,424	—
2月	151,587	—
3月	185,214	—
4月	180,771	—
5月	184,983	—
6月	171,970	—
7月	184,582	—
8月	200,950	—
9月	181,852	—
10月	179,247	—
11月	187,347	—
12月	177,953	—

資料：東日本高速道路(株) 東北支社 郡山管理事務所

(注) 震災に伴う支援措置を実施

4 コミュニティプラザ利用状況

(単位：件)

年 度	市内案内業務等				貸館	展示等の 開催
	総数	観光	場所	その他		
平成27年度	6,238	206	604	5,428	538	3
平成28年度	8,276	563	612	7,101	615	3
平成29年度	5,737	315	622	4,800	624	4
平成30年度	8,545	349	514	7,682	591	4
令和元年度	6,575	418	495	5,662	515	4

資料：観光交流課

5 各駅の乗車人員数

(単位：人)

年 度	総 数	須 賀 川 駅	川 東 駅
平成22年度	844, 975	820, 155	24, 820
平成23年度	789, 096	766, 770	22, 326
平成24年度	866, 875	841, 325	25, 550
平成25年度	881, 110	855, 560	25, 550
平成26年度	874, 175	848, 260	25, 915
平成27年度	850, 950	850, 950	—
平成28年度	842, 055	842, 055	—
平成29年度	848, 260	848, 260	—
平成30年度	837, 310	837, 310	—
令和元年度	824, 232	824, 232	—

資料：東日本旅客鉄道㈱ホームページ

(注) 1日平均乗車人員×365日（うるう年は366日）で算出する。

(注) 平成27年度以降の川東駅は乗車人員数が把握できないため掲載なし。

6 テレビ受信契約状況

(単位：台) 各年3月31日現在

年 度	放 送 受 信 契 約 数	衛 星 契 約 数 (再 掲)
平成22年度	22,065	8,520
平成23年度	21,960	8,740
平成24年度	22,316	9,353
平成25年度	22,592	9,966
平成26年度	22,692	10,325
平成27年度	23,100	10,848
平成28年度	23,280	11,231
平成29年度	23,615	11,667
平成30年度	24,001	12,202
令和元年度	24,191	12,651

資料：NHK福島放送局郡山支局

NHKホームページ「放送受信契約数統計要覧」（平成23年度から）

7 牡丹園の入園者数（有料開園期間中）

（単位：人）

年 度	総 数	個 人			団 体			無 料 入園者	有料 開園 期間
		計	大人	子供	計	大人	子供		
平成24年度	44,762	22,145	21,730	415	5,608	5,508	100	17,009	4/27～5/31
平成25年度	50,705	23,958	23,564	394	4,906	4,690	216	21,841	4/26～5/31
平成26年度	51,207	21,497	21,068	429	4,574	4,388	186	25,136	4/28～5/31
平成27年度	44,920	19,275	18,848	427	3,886	3,707	179	21,759	4/28～5/31
平成28年度	50,051	19,675	19,245	430	3,510	3,329	181	26,866	4/28～5/31
平成29年度	43,225	13,340	13,080	260	3,197	3,102	95	26,688	4/21～5/31
平成30年度	43,570	19,029	18,603	426	2,705	2,547	158	21,836	4/20～5/31
令和元年度	44,548	16,190	15,832	358	5,416	5,225	191	22,942	4/26～5/31
令和2年度	5,984	0	0	0	0	0	0	5,984	—

資料：（公財）須賀川牡丹園保勝会

（注）須賀川牡丹園は国の名勝に指定されている。

（注）令和2年度は、新型コロナウイルス感染症の影響により4/17から5/19まで休園。
5/20から5/31まで無料開園期間。

1 0 水 道

1	給水状況	108
2	用途別給水件数・有収水量	108
3	上水道計画	109
4	下水道事業	112

1 給 水 状 況

年 度	給水件数	給水人口	年間給水量	1日平均 給 水 量	1日1件 平均給水量	普 及 率	導・送 配水管
	件	人	m ³	m ³	m ³	%	km
平成27年度	26,913	70,236	7,501,452	20,496	0.76	90.4	575.7
平成28年度	27,053	69,713	7,531,711	20,635	0.76	90.3	576.4
平成29年度	27,129	69,253	7,389,640	20,246	0.75	90.2	589.0
平成30年度	27,410	68,876	7,406,840	20,293	0.74	90.1	595.0
令和元年度	27,586	68,575	7,421,826	20,278	0.73	90.1	603.1

資料：経営課

2 用途別給水件数・有収水量

(単位：件・m³)

区分	年度	家 事 用	団 体 用	営 業 用	工 業 用	湯 屋 用	そ の 他
給 水 件 数	平成27年度	24,296	1,646	940	8	—	23
	平成28年度	24,425	1,658	945	7	—	18
	平成29年度	24,500	1,660	945	9	—	15
	平成30年度	24,774	1,676	939	9	—	12
	令和元年度	24,947	1,685	926	9	—	19
有 収 水 量	平成27年度	5,174,506	986,599	574,680	59,809	—	11,774
	平成28年度	5,194,958	991,851	569,177	43,773	—	12,606
	平成29年度	5,164,999	994,507	564,327	47,451	—	5,086
	平成30年度	5,178,063	980,315	561,573	52,157	—	3,407
	令和元年度	5,094,463	948,118	543,909	58,272	—	2,702

資料：経営課

(注) 給水件数については、各年3月31日現在の数値

3 上水道計画

(須賀川地域)

令和2年4月1日現在

項 目	目標年次	計画給水区域	計画給水人口	計画1人1日最大給水量	原 水	
					種 別	流水占用権
創 設 (昭和12年3月)	昭和29年	旧須賀川町全域	25,000人	1400	阿武隈川水系 釈迦堂川の人工 伏流水	3,850m ³ /日
第1次拡張	昭和51年	旧須賀川町全域 大字和田・浜尾・西川・ 森宿・江持の各一部	28,000人	3000	阿武隈川水系 釈迦堂川の人工 伏流水と表流水	9,240m ³ /日
第2次拡張	昭和54年	旧須賀川町全域 大字前田川・和田・ 浜尾・西川・大桑原・ 越久・森宿・岩渕・稲・ 小倉・塩田・堤・江持・ 仁井田・滑川・小作田・ 市野関・日照田・田中・ 下小山田・雨田の各一部	45,000人	4000	阿武隈川水系 釈迦堂川の表流 水	19,800m ³ /日
第3次拡張	平成3年	旧須賀川町・大字浜尾・ 江持・滑川全域・大字 前田川・和田・西川・ 大桑原・袋田・越久・ 森宿・岩渕・保土原・ 泉田・松塚・稲・小倉・ 塩田・堤・仁井田・ 館ヶ岡・小作田・市野関 日照田・田中・下小山田 雨田の各一部	57,000人	4210	阿武隈川水系釈 迦堂川の表流水 (19,800m ³ /日) 地下水 (4,600m ³ /日)	19,800m ³ /日
第4次拡張	平成17年	市内全域 ただし、季の郷全域・ 大字小倉・塩田・ 上小山田・大栗・狸森の 各一部を除く。	72,600人	4340	阿武隈川水系釈 迦堂川の表流水 (19,800m ³ /日) 地下水 (12,300m ³ /日)	19,800m ³ /日
届 出 長沼・岩瀬 地域統合 (平成20年3月)	平成29年	市内全域 ただし、季の郷全域・ 小倉・塩田・上小山田・ 大栗・狸森の各一部を除 く。 旧長沼町全域 ただし、勢至堂・江花・ 滝・志茂・矢田野・ 木之崎の各一部を除く。 旧岩瀬村全域 ただし、滝の一部を除 く。	76,462人	3990	阿武隈川水系釈 迦堂川の表流水 (19,800m ³ /日) 阿武隈川水系釈 迦堂川支江花川 小支笠松川の表 流水 (1,235m ³ / 日) 阿武隈川水系滑 川の表流水 (1,550m ³ /日) 地下水 (15,560m ³ /日) 湧水 (855m ³ /日)	19,800m ³ /日
届 出 勢至堂簡易 水道統合 (令和2年4月)	令和11年	同上	68,762人	3550	同上	19,800m ³ /日

資料：経営課

(長沼地域)

令和2年4月1日現在

項 目	目標年次	計画給水区域	計画給水人口	計画1人1日最大給水量	原 水	
					種 別	流水占用権
創 設 堀込、横田簡易 (昭和35年7月)	昭和45年	旧堀込・横田	490人	150ℓ	地下水	
創 設 長沼簡易 (昭和37年8月)	昭和47年	旧長沼	1,700人	150ℓ	湧水 (390m ³ /日)	
長沼町広域 (昭和46年8月)	昭和56年	旧長沼町全域	6,600人	218ℓ	阿武隈川水系 迦堂川支江花川 小支笠松川の 表流水 (1,235m ³ /日) 地下水 (540m ³ /日) 湧水 (390m ³ /日)	1,235m ³ /日
第1次拡張 (昭和62年6月)	平成9年	旧長沼町全域 大字勢至堂・江花・ 長沼・滝・志茂・小中・ 梓衝・矢田野・木之崎・ 横田・堀込の各一部	6,000人	450ℓ	阿武隈川水系 迦堂川支江花川 小支笠松川の 表流水 (1,235m ³ /日) 地下水 (1,160m ³ /日) 湧水 (390m ³ /日)	1,235m ³ /日
第2次拡張 (平成7年11月)	平成20年	旧長沼町全域 大字勢至堂・江花・ 長沼・滝・志茂・小中・ 梓衝・矢田野・木之崎・ 横田・堀込の各一部 旧岩瀬村大字滝の一部	6,900人	458ℓ	阿武隈川水系 迦堂川支江花川 小支笠松川の 表流水 (1,235m ³ /日) 地下水 (1,660m ³ /日) 湧水 (340m ³ /日)	1,235m ³ /日

資料：経営課

(岩瀬地域)

令和2年4月1日現在

項 目	目標年次	計画給水区域	計画給水人口	計画1人1日最大給水量	原 水	
					種 別	流水占用権
創 設 (昭和42年3月)	昭和55年	旧岩瀬村全域	6,430人	1500	湧水 5か所	1,342.1m ³ /日
第1次拡張	昭和55年	旧岩瀬村全域 旧長沼町大字木之崎字 大日向・下の東・北作	6,535人	1500	湧水 5か所	1,342.1m ³ /日
第2次拡張	昭和55年	旧岩瀬村全域 旧長沼町大字木之崎字 大日向・下の東・北作	6,535人	1500	湧水 7か所	1,644.5m ³ /日
第3次拡張	昭和54年	旧岩瀬村全域 旧長沼町大字木之崎字 大日向・下の東・北作	5,800人	3000	湧水 7か所 阿武隈川水系 滑川の表流水	2,065m ³ /日
第4次拡張	平成17年	旧岩瀬村全域 大字守屋字南高松・ 立口・田仲・守屋坂 大字今泉字並柳・ 金矢落・丸山・ 日向前・古館・貝吹・ 宝光寺・小姓山 大字柱田字屏風岩・ 諏訪森・大壇・ 中地前・寄井川原・ 姫田・水押 大字梅田字柳下・ 裏山・祖父子田・ 角田・下古館 大字大久保字後田 大字矢沢字天神・ 新田中 大字畑田字石井・ 谷地中・仲之入・ みどりが丘・荒池上 大字北横田字風用田・ 石の花・石之鼻 大字深渡戸字内畑・ 反田 旧長沼町大字木之崎字 大日向・下の東・北作	7,427人	4930	湧水 7か所 (515m ³ /日) 阿武隈川水系 滑川の表流水 (1,550m ³ /日) 地下水 2か所 (1,600m ³ /日)	3,665m ³ /日

資料：経営課

4 下水道事業

(1) 公共下水道（流域関連）

ア 整備状況

(単位：ha・%)

年 度	全 体 計 画 面 積	事 業 認 可 面 積 A	整 備 済 面 積 B	処理区域 面 積	整備率 B/A
平成27年度	1,792.9	1,196.0	967.7	886.2	80.9
平成28年度	1,792.9	1,196.0	977.0	895.5	81.7
平成29年度	1,792.9	1,196.0	985.1	903.6	82.4
平成30年度	1,792.9	1,196.0	989.9	908.4	82.8
令和元年度	1,792.9	1,196.0	998.0	916.5	83.4

イ 普及状況

(単位：戸・人・%)

年 度	行政区域内		処理区域内		水 洗 化		普及率 B/A	水洗化 C/B
	世帯数	人 口 A	世帯数	人 口 B	世帯数	人 口 C		
平成27年度	28,498	77,714	13,845	34,648	12,010	27,407	44.6	79.1
平成28年度	28,694	77,218	14,080	35,046	12,243	27,839	45.4	79.4
平成29年度	28,915	76,767	14,601	36,233	12,530	28,470	47.2	78.6
平成30年度	29,296	76,474	14,872	36,966	12,982	29,625	48.3	80.1
令和元年度	29,574	76,123	15,085	37,505	13,324	30,466	49.3	81.2

ウ 施設等

年 度	管 渠 延 長 m			マンホール 個	汚水ます 個
	汚 水	雨 水	計		
平成27年度	221,607	105,909	327,516	7,110	10,077
平成28年度	223,831	105,955	329,786	7,206	10,191
平成29年度	225,420	106,245	331,665	7,276	10,358
平成30年度	227,082	106,287	333,370	7,328	10,478
令和元年度	229,844	106,287	336,131	7,473	10,702

資料：下水道施設課

(2) 公共下水道 (単独)

ア 整備状況 (単位: ha・%)

年 度	地区名	全体計画 面 積	事業認可 面 積 A	整備済 面 積 B	整備率 B/A	管渠延長 m	マンホールポンプ 個
平成29年度	大東地区	57.1	57.1	35.1	61.5	4,935	1
平成30年度	大東地区	57.1	57.1	57.1	100.0	6,182	3
令和元年度	大東地区	57.1	57.1	57.1	100.0	6,182	3

イ 普及状況 (単位: 戸・人・%)

年 度	行政区域内		処理区域内		水洗化		普及率 B/A	水洗化 C/B
	世帯数	人 口 A	世帯数	人 口 B	世帯数	人 口 C		
平成29年度	28,915	76,767	262	586	14	47	0.8	8.0
平成30年度	29,296	76,474	435	1,110	27	84	1.5	7.6
令和元年度	29,574	76,123	424	1,075	55	149	1.4	13.9

資料: 下水道施設課

(3) 公共下水道 (特定環境保全)

ア 整備状況 (単位: ha・%)

年 度	地区名	全体計画 面 積	事業認可 面 積 A	整備済 面 積 B	整備率 B/A	管渠延長 m	マンホールポンプ 個
平成9年度	北作地区	25	25	25	100.0	5,533	—
平成13年度	虹の台地区	38	38	21	55.0	5,766	1

イ 普及状況 (単位: 戸・人・%)

年 度	行政区域内		処理区域内		水洗化		普及率 B/A	水洗化 C/B
	世帯数	人口 A	世帯数	人口 B	世帯数	人口 C		
平成27年度	28,498	77,714	146	430	146	430	0.6	100.0
平成28年度	28,694	77,218	148	425	148	425	0.6	100.0
平成29年度	28,915	76,767	148	426	148	426	0.6	100.0
平成30年度	29,296	76,474	149	428	149	428	0.6	100.0
令和元年度	29,574	76,123	151	431	151	431	0.6	100.0

資料: 下水道施設課

(4) 農業集落排水

ア 整備状況

(単位：人・戸・ha)

年 度	地区名	事業年度	計画処理 人口	計画処理 世帯	事業計画 区域面積	管渠延長 m	マンホールポンプ 個
平成4年度	滑沢地区	平成2～4	610	78	30	5,461	—
平成6年度	大久保地区	平成3～7	1,990	405	35	14,889	6
平成7年度	滝田地区	平成4～8	1,040	213	322	12,472	2
平成9年度	守屋地区	平成5～10	1,110	221	140	11,575	—
〃	長沼地区	平成6～9	2,260	443	70	9,332	—
平成11年度	畑田地区	平成8～13	790	126	58	13,885	3
平成13年度	矢田野地区	平成9～14	1,580	293	130	10,031	2
〃	保土原地区	平成9～13	730	142	72	6,232	—
平成15年度	矢沢地区	平成10～16	1,940	311	192	17,274	4
平成17年度	今泉地区	平成12～17	1,080	208	90	9,335	5
平成18年度	古戸地区	平成12～18	260	44	14	3,504	3
平成20年度	岩淵・泉田地区	平成15～20	2,070	443	139	17,365	11
平成22年度	木之崎地区	平成14～22	2,460	371	131	19,741	5
平成25年度	大桑原地区	平成21～28	500	122	72	6,883	5
平成27年度	稲・松塚地区	平成20～29	1,440	341	112	15,116	15
〃	上江花地区	平成22～28	220	49	12	1,341	2

(注) 計画処理人口・世帯は流入人口等を含む

イ 普及状況

(単位：戸・人・%)

年 度	行政区域内		処理区域内		水洗化		普及率	水洗化
	世帯数	人口 A	世帯数	人口 B	世帯数	人口 C		
平成27年度	28,498	77,714	3,491	12,141	2,906	10,460	15.6	86.2
平成28年度	28,694	77,218	3,602	12,039	3,040	10,690	15.6	88.8
平成29年度	28,915	76,767	3,484	12,203	3,046	10,794	15.9	88.5
平成30年度	29,296	76,474	3,499	11,828	3,038	10,552	15.5	89.2
令和元年度	29,574	76,123	3,503	11,653	3,079	10,393	15.3	89.2

資料：下水道施設課

1 1 建 設

1	国・県・市道別道路状況	116
2	市道幅員別状況	116
3	市道改良舗装状況	116
4	橋りょう（市道）の状況	117
5	河川の状況	117
6	都市計画区域	117
7	用途地域	117
8	都市計画街路	118
9	都市公園	119
1 0	特定地区公園	120
1 1	土地区画整理事業施行状況	120
1 2	建築確認申請受理件数	121
1 3	構造別市営住宅管理戸数	121

1 国・県・市道別道路状況

(単位：km・％) 令和2年4月1日現在

種 別	路 線 数	実 延 長	改 良 率	舗 装 率
東北高速自動車道	1	7.3	100.0	100.0
国 道	3	41.2	98.2	100.0
県 道	28	140.1	84.2	98.3
市 道	2,964	1,469.4	64.7	71.1
1 級	41	134.5	97.7	99.7
2 級	41	84.2	89.3	98.9
そ の 他	2,882	1,250.7	59.4	66.1
計	2,996	1,658.0	—	—

資料：道路河川課

2 市道幅員別状況

(単位：m) 令和2年4月1日現在

区 分	幅 員 別		路 線 別 実 延 長			
			1 級市道	2 級市道	その他の市道	計
規格改良済	車 道	13.0m以上	1,420	3,389	154	4,963
	〃	13.0m未満 5.5m以上	90,770	34,344	77,673	202,787
	〃	5.5m未満	39,218	37,410	665,671	742,299
未改良	車 道	5.5m以上	11	117	508	636
	〃	5.5m未満 3.5m以上	47	4,095	6,844	10,986
	〃	3.5m未満	3,029	4,805	499,892	507,726
	うち自動車交通不能区間		401	897	270,872	272,170

資料：道路河川課

3 市道改良舗装状況

(単位：m・％) 各年4月1日現在

年 度	実 延 長	改 良 延 長	改 良 率	舗 装 延 長	
				舗 装 率	
平成23年度	1,439,031	879,261	61.1	993,336	69.0
平成24年度	1,442,660	883,807	61.3	1,003,262	69.5
平成25年度	1,455,658	925,659	63.6	1,013,362	69.6
平成26年度	1,457,064	932,574	64.0	1,019,231	70.0
平成27年度	1,458,073	934,837	64.1	1,023,676	70.2
平成28年度	1,458,034	935,540	64.2	1,024,718	70.3
平成29年度	1,458,256	936,307	64.2	1,025,350	70.3
平成30年度	1,464,324	942,630	64.4	1,035,798	70.7
令和元年度	1,464,978	943,916	64.4	1,037,707	70.8
令和2年度	1,469,397	950,049	64.7	1,044,418	71.1

資料：道路河川課

(注) 舗装延長には簡易舗装含む。

4 橋りょう（市道）の状況

（単位：m） 令和2年4月1日現在

種 別	全 体		荷 重 制 限 橋		車両通行不能橋	
	橋 数	延 長	橋 数	延 長	橋 数	延 長
木 橋	5	25	1	8	2	11
永 久 橋	401	6,313	12	240	7	43
石 橋	2	8	—	—	2	8
計	408	6,346	13	248	11	62

資料：道路河川課

5 河川の状況

（単位：km） 令和2年4月1日現在

区分	河 川 名	市 内 延 長	区分	河 川 名	市 内 延 長
一級河川	阿 武 隈 川	14.5	準 用 河 川	小 滑 川	3.9
	滑 川	24.2		里 の 浦 川	2.2
	岩 根 川	8.0		下 の 川	1.8
	釈 迦 堂 川	38.5		笹 平 川	3.2
	江 花 川	26.0		長 池 川	4.9
	取 上 川	2.3		古 戸 川	2.3
	初 瀬 川	5.6		泉 田 川	2.3
	稲 川	5.7		岩 下 川	0.9
	神 明 川	7.0		大 月 川	4.5
	簀 子 川	13.1		取 上 川	4.1
準用河川	笹 原 川	2.9		畑 田 川	1.9
	五 林 平 川	1.3		雨 田 川	1.7
	塩 田 川	5.6		初 瀬 川	4.0
	小 倉 川	3.1		売 田 川	3.3
	深 田 川	2.0		大 栗 川	2.1
	菖 浦 池 川	3.1		磐 瀬 川	1.1
	羽 黒 川	1.3		千 里 千 里 川	1.2
	辰 根 川	2.3			

資料：道路河川課 （注）法定河川のみ。また、釈迦堂川については、上流端岩瀬郡天栄村大字牧之内から下流端須賀川市内4号国道橋までの延長

6 都市計画区域

（単位：ha・％） 令和2年4月1日現在

区 分	面 積	内 訳	
		市街化区域	市街化調整区域
都市計画区域	7,800	1,506.6	6,293.4
比 率	100.0	19.3	80.7

資料：都市計画課

7 用途地域

（単位：ha・％） 令和2年4月1日現在

区分	第 1 種 低層住居 専用地域	第 2 種 低層住居 専用地域	第1種中 高層住居 専用地域	第 1 種 住 居 地 域	第 2 種 住 居 地 域	近 隣 商 地	商 業 地 域	準工業 地 域	工 業 地 域	工 業 専 用 地 域	計
面 積	187.2	44.1	232.9	333.7	102.4	49.9	36.5	89.5	295.6	134.8	1,506.6
構成比	12.4	2.9	15.5	22.2	6.8	3.3	2.4	5.9	19.6	9.0	100.0

資料：都市計画課

8 都市計画街路

(単位：m) 令和2年4月1日現在

名 称	起 点	終 点	計 画		事 業	
			幅 員	延 長	改良済延長	未改良延長
国 道 4 号 線	一里坦地内	滑川字十貫内地内	22	7,580	7,580	—
栄 町 西 川 線	中山地内	牛袋町地内	22	2,200	1,990	210
東 部 環 状 線	池下地内	広表地内	22	5,110	5,110	—
関 下 一 里 坦 線	仁井田字広面地内	丸田町地内	18	4,100	2,660	1,440
須賀川駅下江持線	中山地内	江持字岩崎地内	16	1,200	460	740
辰ノ口前田川線	西川字辰ノ口地内	前田川字宮の前地内	16	6,160	5,510	650
須賀川駅並木町線	中山地内	千日堂地内	16	2,440	1,975	465
塚 田 愛 宕 山 線	塚田地内	前川地内	16	980	980	—
長 禄 町 江 持 線	長禄町地内	江持字仲田地内	16	2,610	2,340	270
上 野 和 田 線	妙見地内	和田字乱行木池下地内	16	1,490	—	1,490
南 駅 寺 田 線	大町地内	寺田地内	16	560	—	560
栄 町 一 里 坦 線	栄町地内	高久田境地内	16	2,930	2,774	156
丸 田 西 田 線	館取町地内	西川字西田地内	16	1,950	1,950	—
堀 底 稻 線	影沼町地内	横山町地内	16	1,500	1,500	—
一 里 坦 堀 底 線	一里坦地内	堀底町地内	25	1,690	1,690	—
栄町下江持橋線	栄町地内	森宿字苧畑地内	16	1,430	900	530
下宿御所ノ宮線	森宿字鍛冶山地内	森宿字坪ノ内地内	16	870	870	—
丸 田 翠 ヱ 丘 線	丸田町地内	愛宕山地内	12	1,560	863	697
大 町 浜 尾 線	大町地内	和田字弥六内地内	12	2,070	1,410	660
山 寺 土 橋 線	山寺町地内	西川字隠久保地内	16	1,560	1,560	—
五月雨松木平線	五月雨地内	西川字辰ノ口地内	15	2,120	1,720	400
山 寺 西 田 線	山寺町地内	山寺町地内	16	660	660	—
下江持橋滑川線	森宿字苧畑地内	滑川字東町地内	16	2,320	300	2,020
ヒジリ田白石坂線	森宿字ヒジリ田地内	森宿字ウツロ坂地内	16	540	540	—
北 向 狐 石 線	森宿字ヒジリ田地内	森宿字狐石地内	16	670	670	—
山 寺 森 宿 線	山寺町地内	森宿字ウツロ田地内	9	670	670	—
国 道 118 号 線	一里坦地内	和田字庄五郎窪地内	25	2,480	2,480	—
西 部 幹 線	滑川字十貫内地内	仁井田字大谷地地内	30	40	40	—
八 幡 山 影 沼 線	八幡山地内	影沼町地内	12	1,330	1,330	—
福 島 空 港 線	和田字番屋地内	狸森字下竹ノ内地内	25	7,180	7,180	—
計30路線				68,000	57,712	10,288

資料：都市計画課

(注) 改良済延長は、概成済延長を含む。

9 都 市 公 園

(単位：ha) 令和2年4月1日現在

種 別	名 称	位 置	面 積	供用面積	未実施分
街区公園	塚 田 公 園	塚田地内	0.21	0.21	
	加 治 町 公 園	加治町地内	0.26	0.26	
	並 木 公 園	並木町地内	0.23	0.23	
	和 田 池 公 園	朝日田地内	0.26	0.26	
	堀 底 公 園	堀底町地内	0.22	0.22	
	西 ノ 内 公 園	坂の上町地内	0.24	0.24	
	岡 東 公 園	西川町地内	0.45	0.45	
	新 屋 敷 公 園	新町地内	0.26	0.26	
	川 原 公 園	館取町地内	0.26	0.26	
	丸 田 公 園	丸田町地内	0.21	0.21	
	南 上 町 公 園	桜岡地内	0.11	0.11	
	長 禄 町 公 園	長禄町地内	0.16	0.16	
	小 作 田 公 園	小作田字谷地地内外	0.30	0.30	
	西 田 公 園	西田町地内	0.11	0.11	
	旭 町 公 園	旭町地内	0.18	0.18	
	滑 川 東 公 園	宮の杜地内	0.37	0.37	
	宮 の 杜 公 園	宮の杜地内	0.69	0.69	
	御 膳 田 公 園	森宿字御膳田地内	0.53	0.53	
	御 膳 田 南 公 園	森宿字海道西地内	0.10	0.10	
	茶 屋 池 公 園	森宿字海道西地内	0.21	0.21	
	ふれあいパーク小作田	小作田字殿田地内	0.19	0.19	
	膳 棚 公 園	下宿町地内	0.14	0.14	
	下 宿 町 公 園	下宿町地内	0.24	0.24	
	山 寺 公 園	山寺町地内	0.24	0.24	
	西 山 寺 公 園	西山寺町地内	0.25	0.25	
	北 山 寺 公 園	西山寺町地内	0.25	0.25	
	栄 町 公 園	栄町地内	0.30	0.30	
			6.97	6.97	
近隣公園	西 川 中 央 公 園	館取町地内	2.50	2.50	
	影 沼 公 園	大袋町地内	1.20	1.20	
	米 山 寺 公 園	山寺町地内	1.77	1.77	
	横 山 公 園	横山町地内	1.50	1.50	
	前 田 川 扇 町 公 園	前田川扇町地内	1.60	1.60	
	山 寺 池 公 園	北山寺町地内	3.96	3.96	
	中 宿 公 園	中宿地内	0.73	0.73	
	大 黒 池 防 災 公 園	大黒町地内	2.18	2.18	
			15.44	15.44	
地区公園	旭 ケ 岡 公 園	稲荷町地内	4.50	4.50	
			4.50	4.50	
運動公園	牡 丹 台 公 園	牡丹園、和田字新兵衛池上、 和田字仁井池上地内	18.10	18.10	
			18.10	18.10	
墓 園	須 賀 川 市 墓 地 公 園	稲字火越、中館、岩下地内	23.20	15.18	8.02
			23.20	15.18	8.02
総合公園	翠 ケ 丘 公 園	愛宕山、妙見、栗谷沢、 芦田塚、前川、守谷館、 上北町、池上町、北上町地内	29.90	28.34	1.56
			29.90	28.34	1.56
広域公園	福 島 空 港 公 園	狸森字下竹ノ内地内外	328.60	52.09	276.51
		(須賀川市分)	170.50	37.44	133.06
	合 計		426.71	140.62	286.09
		(須賀川市分)	268.61	125.97	142.64

資料：都市計画課

10 特定地区公園

(単位：ha) 令和2年4月1日現在

名 称	位 置	面 積	供用面積	未実施分
大滝川公園	滝字八幡後地内	1.43	1.43	—

資料：都市計画課

11 土地地区画整理事業施行状況

(単位：千円・ha) 令和2年4月1日現在

事業名	事業主体	総事業費	施行面積	施行年度	換地処分	備考
中部地区土地地区画整理事業	須賀川市	412,349	26.2	昭和37～48	昭和48年 8月31日	事業終了
西川土地地区画整理事業	〃	4,817,812	216.2	昭和46～59	昭和59年11月16日	事業終了
西川第二土地地区画整理事業	〃	130,372	3.6	昭和55～62	昭和62年 8月21日	事業終了
横山土地地区画整理事業	〃	1,364,168	51.4	昭和49～59	昭和59年 5月29日	事業終了
山寺土地地区画整理事業	〃	5,850,000	57.6	昭和59～平成29	平成29年 8月18日	事業終了
須賀川駅前土地地区画整理事業	〃	13,950,000	41.6	昭和58～平成28	平成28年 6月17日	事業終了
諏訪町土地地区画整理事業	〃	2,770,000	3.3	昭和62～平成22	平成23年 3月25日	事業終了
下宿土地地区画整理事業	〃	1,495,000	12.6	平成 4～平成16	平成16年 5月28日	事業終了

資料：都市計画課

1 2 建築確認申請受理件数

(単位：件)

年 度	受理件数	新 増 築 別				都市計画区域		都市計画 外の区域
		新 築	増 築	改 築	その他	市街化 区 域	市 街 化 調整区域	
平成22年度	304	236	67	—	1	191	91	22
平成23年度	548	377	170	—	1	349	135	64
平成24年度	544	387	154	3	—	329	145	70
平成25年度	563	432	124	2	5	384	133	46
平成26年度	487	401	85	—	1	328	127	32
平成27年度	393	328	65	—	—	269	98	26
平成28年度	451	386	63	—	2	336	89	26
平成29年度	409	350	56	1	2	312	64	33
平成30年度	412	364	48	—	—	322	51	39
令和元年度	350	302	48	—	—	275	46	29

資料：建築住宅課

(注) 計画通知、計画変更を含む。工作物、建築設備を含まない。

市・県・民間で受理した件数である。

1 3 構造別市営住宅管理戸数

(単位：戸) 各年4月1日現在

年 度	総 数	簡易耐火造	木 造	中高層耐火造
平成23年度	1,009	383	146	480
平成24年度	990	371	139	480
平成25年度	988	371	137	480
平成26年度	988	371	137	480
平成27年度	996	371	145	480
平成28年度	1,082	371	142	569
平成29年度	1,078	371	138	569
平成30年度	1,067	371	127	569
令和元年度	1,059	371	119	569
令和2年度	1,052	371	112	569

資料：建築住宅課

1 2 教 育 ・ 文 化

1	小中学校・幼稚園の現況	124
2	学校別児童生徒数・学級数の推移	125
3	児童・生徒の平均体格	128
4	小学校の概況	129
5	中学校の概況	130
6	中学校卒業生の進路状況	131
7	高等学校の現況	132
8	高校卒業生の進路状況	132
9	幼稚園・幼保連携型認定こども園の概況	133
1 0	芭蕉記念館利用状況	134
1 1	文化センター利用状況	134
1 2	体育施設利用状況	135
1 3	博物館利用状況	136
1 4	歴史民俗資料館利用状況	136
1 5	ふれあいセンター利用状況	136
1 6	市民交流センター利用状況	137
1 7	公 民 館	137
1 8	社会教育関係団体	138
1 9	図書館利用状況	139
2 0	分類別蔵書冊数	139
2 1	文化財一覧	140
2 2	文化財年表	149

1 小中学校・幼稚園の現況

(単位：人) 令和2年5月1日現在

学校・幼稚園等	学級数	児童生徒数			教員数(本務者)			1学級あたり 児童生徒数	特別支援学級 (再掲)
		計	男	女	計	男	女		
市立第一小学校	21	488	255	233	28	7	21	23.2	3
〃 第二小学校	15	368	189	179	20	6	14	24.5	2
〃 第三小学校	21	461	235	226	28	8	20	22.0	4
〃 西袋第一小学校	22	572	290	282	28	8	20	26.0	2
〃 西袋第二小学校	5	44	21	23	8	4	4	8.8	1
〃 稲田小学校	7	179	95	84	10	4	6	25.6	1
〃 小塩江小学校	5	39	18	21	8	3	5	7.8	1
〃 阿武隈小学校	17	433	196	237	22	6	16	25.5	2
〃 仁井田小学校	13	281	169	112	17	6	11	21.6	2
〃 柏城小学校	19	497	267	230	25	8	17	26.2	1
〃 大東小学校	9	189	99	90	13	3	10	21.0	2
〃 大東小上小山田分校	-	-	-	-	-	-	-	-	-
〃 大森小学校	5	39	18	21	8	3	5	7.8	-
〃 長沼小学校	6	91	46	45	10	4	6	15.2	-
〃 長沼東小学校	7	87	43	44	11	5	6	12.4	1
〃 白方小学校	7	95	41	54	11	3	8	13.6	1
〃 白江小学校	7	111	56	55	11	4	7	15.9	1
小学校計	186	3,974	2,038	1,936	258	82	176	21.4	24
市立第一中学校	11	234	119	115	20	10	10	21.3	2
〃 第二中学校	24	697	333	364	44	24	20	29.0	2
〃 第三中学校	11	289	151	138	22	13	9	26.3	2
〃 西袋中学校	11	286	147	139	24	15	9	26.0	2
〃 稲田中学校	5	85	39	46	12	7	5	17.0	1
〃 小塩江中学校	3	25	18	7	9	5	4	8.3	-
〃 仁井田中学校	8	153	79	74	17	10	7	19.1	2
〃 大東中学校	7	141	80	61	14	8	6	20.1	1
〃 長沼中学校	7	123	58	65	14	9	5	17.6	1
〃 岩瀬中学校	7	111	59	52	13	7	6	15.9	1
中学校計	94	2,144	1,083	1,061	189	108	81	22.8	14
市立稲田幼稚園	2	24	9	15	4	0	4	12.0	-
〃 小塩江幼稚園	2	8	7	1	4	1	3	4.0	-
〃 仁井田幼稚園	2	22	8	14	3	1	2	11.0	-
〃 長沼幼稚園	2	31	17	14	6	1	5	15.5	-
〃 白方こども園	2	27	15	12	4	1	3	13.5	-
〃 白江こども園	2	30	16	14	4	2	2	15.0	-
私立須賀川幼稚園	8	197	100	97	14	0	14	24.6	-
幼稚園計	20	339	172	167	39	6	33	17.0	-
市立大東こども園	6	132	60	72	17	1	16	22.0	-
私立くるみの木	6	183	86	97	37	0	37	30.5	-
〃 オリーブの木	9	259	141	118	37	1	36	28.8	-
〃 天泉こども園	3	109	49	60	27	1	26	36.3	-
〃 すぎのこども園	9	195	106	89	21	0	21	21.7	-
〃 プリムラこども園	3	78	40	38	16	0	16	26.0	-
〃 なのはなこども園	3	98	42	56	19	1	18	32.7	-
〃 りのひら	3	106	46	60	18	0	18	35.3	-
幼保連携型認定こども園計	42	1,160	570	590	192	4	188	27.6	-

資料：学校基本調査

(注) 白方こども園、白江こども園の4歳児未満は、保育所項目に計上

特別支援学級とは、学校教育法第81条第2項各号に該当する児童生徒で編制されている学級(知的障害、肢体不自由、病弱・身体虚弱、弱視、難聴、言語障害、自閉症・情緒障害)

2 学校別児童生徒数・学級数の推移

(1) 小学校 (17校)

(単位：人) 各年5月1日現在

学 校 名		平成28年	平成29年	平成30年	令和元年	令和2年
第 一 小 学 校	児 童 数	500	470	463	489	488
	学 級 数	21	20	21	21	21
第 二 小 学 校	児 童 数	390	382	365	361	368
	学 級 数	17	17	15	13	15
第 三 小 学 校	児 童 数	526	501	493	454	461
	学 級 数	21	21	20	19	21
西袋第一小学校	児 童 数	561	558	576	573	572
	学 級 数	22	22	22	22	22
西袋第二小学校	児 童 数	55	56	46	42	44
	学 級 数	6	6	5	6	5
稲 田 小 学 校	児 童 数	189	182	187	186	179
	学 級 数	8	7	7	7	7
小塩江小 学 校	児 童 数	54	53	48	43	39
	学 級 数	6	5	5	4	5
阿武隈小 学 校	児 童 数	445	450	447	455	433
	学 級 数	19	19	19	19	17
仁井田小 学 校	児 童 数	318	313	311	297	281
	学 級 数	14	14	14	14	13
柏 城 小 学 校	児 童 数	550	550	508	523	497
	学 級 数	21	21	20	20	19
大 東 小 学 校	児 童 数	206	196	190	181	189
	学 級 数	11	9	8	8	9
大東小上小山田分校	児 童 数	3	—	—	—	—
	学 級 数	1	—	—	—	—
大 森 小 学 校	児 童 数	69	65	59	54	39
	学 級 数	7	7	7	5	5
長 沼 小 学 校	児 童 数	116	107	101	96	91
	学 級 数	6	6	6	6	6
長沼東小 学 校	児 童 数	126	120	106	97	87
	学 級 数	7	7	7	7	7
白 方 小 学 校	児 童 数	111	104	105	97	95
	学 級 数	7	7	7	7	7
白 江 小 学 校	児 童 数	130	119	121	122	111
	学 級 数	7	7	7	7	7
計	児 童 数	4,349	4,226	4,126	4,070	3,974
	学 級 数	201	195	190	185	186
対 前 年 増 減	児 童 数	△ 89	△ 123	△ 100	△ 56	△ 96
	学 級 数	△ 3	△ 6	△ 5	△ 5	1

資料：学校基本調査

(2) 中学校 (10校)

(単位：人) 各年5月1日現在

学 校 名		平成28年	平成29年	平成30年	令和元年	令和2年
第 一 中 学 校	生 徒 数	259	263	253	270	234
	学 級 数	11	11	11	12	11
第 二 中 学 校	生 徒 数	705	668	706	679	697
	学 級 数	25	24	26	24	24
第 三 中 学 校	生 徒 数	344	329	301	303	289
	学 級 数	12	13	12	13	11
西 袋 中 学 校	生 徒 数	278	266	282	269	286
	学 級 数	11	10	10	11	11
稲 田 中 学 校	生 徒 数	105	104	101	91	85
	学 級 数	6	6	6	5	5
小 塩 江 中 学 校	生 徒 数	36	32	36	24	25
	学 級 数	3	3	3	3	3
仁 井 田 中 学 校	生 徒 数	193	176	158	145	153
	学 級 数	8	7	8	8	8
大 東 中 学 校	生 徒 数	145	137	134	144	141
	学 級 数	7	7	6	7	7
長 沼 中 学 校	生 徒 数	170	155	147	128	123
	学 級 数	7	7	7	7	7
岩 瀬 中 学 校	生 徒 数	143	141	129	126	111
	学 級 数	7	8	8	8	7
計	生 徒 数	2, 378	2, 271	2, 247	2, 179	2, 144
	学 級 数	97	96	97	98	94
対 前 年 増 減	生 徒 数	△ 41	△ 107	△ 24	△ 68	△ 35
	学 級 数	△ 2	△ 1	1	1	△ 4

資料：学校基本調査

(3) 幼稚園（公立6園、私立1園）（単位：人） 各年5月1日現在

学 校 名		平成28年	平成29年	平成30年	令和元年	令和2年
市 立 稲 田 幼 稚 園	園 児 数	31	24	30	30	24
	学 級 数	2	2	2	2	2
" 小 塩 江 幼 稚 園	園 児 数	19	15	15	12	8
	学 級 数	2	2	2	2	2
" 仁 井 田 幼 稚 園	園 児 数	26	25	28	27	22
	学 級 数	2	2	2	2	2
" 長 沼 幼 稚 園	園 児 数	48	44	45	35	31
	学 級 数	2	2	2	2	2
" 白 方 こども園	園 児 数	41	34	22	26	27
	学 級 数	2	2	2	2	2
" 白 江 こども園	園 児 数	35	39	40	38	30
	学 級 数	2	2	2	2	2
" 和 田 幼 稚 園	園 児 数	48 ※平成29年3月閉園				
	学 級 数	3				
" 大 東 幼 稚 園	園 児 数	※幼保連携型認定こども園				
	学 級 数	「大東こども園」に移行				
私 立 須 賀 川 幼 稚 園	園 児 数	168	174	163	203	197
	学 級 数	7	7	7	8	8
計	園 児 数	416	355	343	371	339
	学 級 数	22	19	19	20	20
対 前 年 増 減	園 児 数	△ 99	△ 61	△ 12	28	△ 32
	学 級 数	△ 3	△ 3	—	1	—

資料：学校基本調査

(4) 幼保連携型認定こども園（公立1園、私立7園）（単位：人） 各年5月1日現在

学 校 名		平成28年	平成29年	平成30年	令和元年	令和2年	備考
市 立 大 東 こども園	園 児 数	120	139	138	141	132	旧大東幼稚園
	学 級 数	4	6	6	6	6	
私 立 くるみの木	園 児 数	185	192	188	194	183	
	学 級 数	6	6	6	6	6	
" オリーブの木	園 児 数	262	245	253	250	259	
	学 級 数	9	9	7	8	9	
" 天 泉 こども園	園 児 数	109	109	113	111	109	
	学 級 数	3	3	3	3	3	
" ターシャの森	園 児 数	※すぎのこども園、プリムラこども園に移行					
	学 級 数						
" すぎのこども園	園 児 数	198	259	217	204	195	旧ターシャの森
	学 級 数	8	12	9	9	9	
" プリムラこども園	園 児 数	74	66	70	67	78	旧ターシャの森
	学 級 数	4	3	3	3	3	
" おひさまなのはなこども園	園 児 数	112	106	106	104	98	旧なのはな保育園
	学 級 数	3	3	3	3	3	
" り の ひ ら	園 児 数	—	—	91	96	106	平成29年9月新設
	学 級 数	—	—	3	3	3	
計	園 児 数	1,060	1,116	1,176	1,167	1,160	
	学 級 数	37	42	40	41	42	
対 前 年 増 減	園 児 数	255	56	60	60	△ 7	
	学 級 数	8	5	△ 2	△ 2	1	

資料：学校基本調査

(注) 平成27年から幼保連携型認定こども園に移行

3 児童・生徒の平均体格

年齢（学年）	国・県・市	身長（c m）		体重（k g）	
		男	女	男	女
6 歳 （小1年）	国	116.5	115.6	21.4	20.9
	県	116.8	115.7	21.8	21.3
	市	117.4	116.3	22.4	21.8
7 歳 （小2年）	国	122.6	121.4	24.2	23.5
	県	122.4	121.9	24.5	24.0
	市	123.0	121.9	25.4	24.3
8 歳 （小3年）	国	128.1	127.3	27.3	26.5
	県	128.7	127.8	28.2	27.2
	市	128.6	128.3	28.6	28.0
9 歳 （小4年）	国	133.5	133.4	30.7	30.0
	県	133.7	133.4	31.4	30.7
	市	134.0	134.3	32.4	31.3
10 歳 （小5年）	国	139.0	140.2	34.4	34.2
	県	139.1	140.5	35.1	34.5
	市	139.5	140.8	36.5	36.0
11 歳 （小6年）	国	145.2	146.6	38.7	39.0
	県	145.5	147.2	40.4	40.3
	市	145.9	147.7	41.4	41.4
12 歳 （中1年）	国	152.8	151.9	44.2	43.8
	県	153.6	151.5	45.6	44.5
	市	153.6	152.6	47.3	46.5
13 歳 （中2年）	国	160.0	154.8	49.2	47.3
	県	160.5	154.8	50.3	49.0
	市	161.3	154.8	51.6	48.7
14 歳 （中3年）	国	165.4	156.5	54.1	50.1
	県	164.8	156.2	53.7	50.7
	市	165.4	156.7	57.3	51.9

資料：学校保健統計調査結果報告書・学校教育課

（注）国・県の平均値は令和元年度、市の平均値は令和2年度

4 小学校の概況

(単位：人) 各年5月1日現在

年次	学 級 数				教員数（本務者）			職（本務者） 員数	児 童 数		
	総数	単式 学級	複式 学級	特別 支援 学級	総数	男	女		総 数		
									計	男	女
平成23年	212	196	1	15	293	102	191	72	4,829	2,520	2,309
平成24年	210	192	1	17	290	100	190	74	4,693	2,432	2,261
平成25年	206	188	1	17	294	99	195	74	4,579	2,344	2,235
平成26年	203	186	1	16	287	96	191	77	4,476	2,272	2,204
平成27年	204	186	2	16	289	96	193	76	4,438	2,251	2,187
平成28年	201	180	2	19	291	98	193	77	4,349	2,221	2,128
平成29年	195	173	2	20	279	91	188	72	4,226	2,133	2,093
平成30年	190	165	3	22	270	87	183	74	4,126	2,094	2,032
令和元年	185	160	4	21	263	83	180	74	4,070	2,087	1,983
令和2年	186	157	5	24	258	82	176	83	3,974	2,038	1,936

年 次	児 童 数 内 訳											
	1 年		2 年		3 年		4 年		5 年		6 年	
	男	女	男	女	男	女	男	女	男	女	男	女
平成23年	387	384	388	392	398	375	462	400	446	379	439	379
平成24年	362	366	386	371	387	380	395	369	457	399	445	376
平成25年	360	346	363	369	385	373	385	379	396	366	455	402
平成26年	362	354	363	349	366	376	386	372	394	384	401	369
平成27年	373	350	363	353	363	348	369	377	388	373	395	386
平成28年	352	333	376	348	369	349	358	345	373	376	393	377
平成29年	321	340	350	333	370	347	365	356	359	339	368	378
平成30年	313	314	326	343	351	335	373	346	368	354	363	340
令和元年	337	288	321	312	332	345	353	338	377	345	367	355
令和2年	318	315	339	286	323	308	326	343	352	337	380	347

資料：学校基本調査

5 中学校の概況

(単位：人) 各年5月1日現在

年 次	学 級 数					教員数（本務者）			職員数 (本務者)
	総数	1年	2年	3年	特別 支援 学級	総 数	男	女	
平成23年	98	34	29	29	6	186	112	74	36
平成24年	99	30	30	29	10	189	113	76	42
平成25年	103	33	29	30	11	199	115	84	42
平成26年	103	34	28	29	12	198	110	88	43
平成27年	99	29	30	28	12	191	110	81	45
平成28年	97	29	27	30	11	193	112	81	42
平成29年	96	29	28	27	12	187	108	79	40
平成30年	97	28	29	28	12	193	111	82	43
令和元年	98	27	27	29	15	188	110	78	43
令和2年	94	27	26	27	14	189	108	81	39

年 次	生 徒 数								
	総 数			1 年		2 年		3 年	
	計	男	女	男	女	男	女	男	女
平成23年	2,532	1,332	1,200	486	397	437	394	409	409
平成24年	2,496	1,343	1,153	425	369	480	395	438	389
平成25年	2,483	1,345	1,138	440	368	424	373	481	397
平成26年	2,458	1,318	1,140	452	399	442	366	424	375
平成27年	2,419	1,294	1,125	397	360	454	401	443	364
平成28年	2,378	1,237	1,141	387	375	395	363	455	403
平成29年	2,271	1,159	1,112	381	374	383	376	395	362
平成30年	2,247	1,126	1,121	364	370	379	376	383	375
令和元年	2,179	1,099	1,080	356	337	364	369	379	374
令和2年	2,144	1,083	1,061	359	352	360	338	364	371

資料：学校基本調査

6 中学校卒業生の進路状況

(単位：人・%) 各年5月1日現在

年 次	総 数			高等学校等 進学者			専修学校進学者 (高等課程)			専修学校等入学者 (一般課程)		
	計	男	女	計	男	女	計	男	女	計	男	女
平成27年	798	424	374	784	416	368	6	3	3	—	—	—
平成28年	808	445	363	783	429	354	14	9	5	—	—	—
平成29年	859	455	404	836	440	396	12	7	5	—	—	—
平成30年	751	392	359	741	385	356	2	1	1	2	1	1
令和元年	759	383	376	745	375	370	6	5	1	2	—	2

年 次	就職者			その他			進学率	就職率
	計	男	女	計	男	女		
平成27年	1	1	—	7	4	3	98.2	0.3
平成28年	3	2	1	8	5	3	96.9	0.5
平成29年	1	1	—	10	7	3	97.3	0.1
平成30年	2	2	—	4	3	1	98.7	0.3
令和元年	3	2	1	3	1	2	98.2	0.4

資料：学校基本調査

(注) 進学者、専修学校等入学者には就職進学者、就職入学者を含む。

7 高等学校の現況

		(単位：組・人)			令和2年5月1日現在		
学 校 名	学 級 数	生 徒 数			教 員 数		
		計	男	女	計	男	女
福島県立 須賀川 高等学校	15	582	278	304	44	28	16
〃 須賀川桐陽高等学校	18	685	249	436	50	29	21
〃 清陵情報高等学校	20	773	513	260	70	47	23
〃 長沼 高等学校	6	78	52	26	26	14	12
計	59	2,118	1,092	1,026	190	118	72

資料：各高等学校

8 高校卒業生の進路状況

		(単位：人・％) 各年5月1日現在										
年 次	総 数			大学等進学者 (A)			専修学校進学者 (専門課程) (B)			専修学校等入学者 (一般課程) (C)		
	計	男	女	計	男	女	計	男	女	計	男	女
平成29年	805	454	351	288	151	137	208	114	94	11	8	3
平成30年	773	411	362	283	151	132	198	74	124	7	6	1
令和元年	782	417	365	274	131	143	220	103	117	4	1	3

年 次	公共職業能力開発 施設等入学者 (D)			就職者 (E)			一時的な仕事に 就いた者 (F)			(A)～(F), (H) 以外の者 (G)		
	計	男	女	計	男	女	計	男	女	計	男	女
平成29年	14	14	—	271	159	112	—	—	—	13	8	5
平成30年	12	11	1	250	157	93	1	—	1	22	12	10
令和元年	16	16	—	284	158	90	—	—	—	20	8	12

年 次	不詳・死亡 (H)			再 掲			大学等 進学率	就職率
	計	男	女	(A)～(D)のう ち就職してい る者	総数のうち 大学短大 入学志願者	就職者計 のうち 県内就職者		
平成29年	—	—	—	—	302	257	35.8	33.7
平成30年	—	—	—	—	296	224	36.6	32.3
令和元年	—	—	—	5	285	228	35.0	32.4

資料：学校基本調査

(注) 「大学等進学者」とは大学(学部)、短期大学(本科)、大学・短期大学の通信教育部(正規の課程)及び放送大学(全科履修生)、大学・短期大学(別科)、高等学校(専攻科)及び特別支援学校高等部(専攻科)へ進学した者及び進学し、かつ就職した者。

「専修学校(専門課程)進学者」とは専修学校の専門課程(高等学校卒業程度を入学資格とする課程)へ進学した者及び進学し、かつ就職した者。

「専修学校(一般課程)等入学者」とは専修学校の一般課程及び高等課程、各種学校に入学した者及び入学し、かつ就職した者。

「一時的な仕事に就いた者」とは臨時的な収入を目的とする仕事(アルバイト、パート等)に就いた者。

9 幼稚園・幼保連携型認定こども園の概況

(1) 幼稚園

(単位：人) 各年5月1日現在

年次	区分	園数	学級数	園児数				教員数 (本務者)
				総数	3歳	4歳	5歳	
平成28年	公立	7	15	248	—	106	142	28
	私立	1	7	168	26	72	70	13
	計	8	22	416	26	178	212	41
平成29年	公立	6	12	181	—	87	94	24
	私立	1	7	174	58	42	74	12
	計	7	19	355	58	129	168	36
平成30年	公立	6	12	180	—	92	88	24
	私立	1	7	163	45	72	46	12
	計	7	19	343	45	164	134	36
令和元年	公立	6	12	168	—	74	94	26
	私立	1	8	203	73	55	75	13
	計	7	20	371	73	129	169	39
令和2年	公立	6	12	142	—	65	77	25
	私立	1	8	197	59	84	54	14
	計	7	20	339	59	149	131	39

資料：学校基本調査

(2) 幼保連携型認定こども園

(単位：人) 各年5月1日現在

年次	区分	園数	学級数	園児数							教員数 (本務者)
				総数	0歳	1歳	2歳	3歳	4歳	5歳	
平成28年	公立	1	4	120	5	11	16	36	27	25	17
	私立	6	33	940	39	81	112	206	262	240	165
	計	7	37	1,060	44	92	128	242	289	265	182
平成29年	公立	1	6	139	7	14	14	37	37	30	18
	私立	6	36	977	43	90	101	221	249	273	179
	計	7	42	1,116	50	104	115	258	286	303	197
平成30年	公立	1	6	138	4	15	15	27	40	37	20
	私立	7	34	1,038	55	100	128	248	254	253	179
	計	8	40	1,176	59	115	143	275	294	290	199
令和元年	公立	1	6	141	6	14	18	33	31	39	21
	私立	7	35	1,026	45	105	118	234	265	259	174
	計	8	41	1,167	51	119	136	267	296	298	195
令和2年	公立	1	6	132	2	16	16	29	38	31	17
	私立	7	36	1,028	37	110	122	225	265	269	175
	計	8	42	1,160	39	126	138	254	303	300	192

資料：学校基本調査

10 芭蕉記念館利用状況

(単位：人)

年 度	一般	団体	計
平成27年度	4,942	1,425	6,367
平成28年度	5,130	1,281	6,411
平成29年度	3,813	935	4,748
平成30年度	4,932	929	5,861
令和元年度	4,939	1,149	6,088

資料：文化振興課

11 文化センター利用状況(令和元年度)

(単位：回・人)

区 分	総数		大ホール		小ホール		展示室		練習室	
	催し物数	人数	催し物数	人数	催し物数	人数	催し物数	人数	催し物数	人数
総 数	66	38,921	38	38,322	—	—	8	228	20	371
音 楽	46	22,456	26	22,085	—	—	—	—	20	371
演 劇	5	12,632	5	12,632	—	—	—	—	—	—
映 画	1	1,470	1	1,470	—	—	—	—	—	—
美 術	—	—	—	—	—	—	—	—	—	—
舞 踊	1	550	1	550	—	—	—	—	—	—
式 典	4	1,205	4	1,205	—	—	—	—	—	—
講 演	9	608	1	380	—	—	8	228	—	—
その他	—	—	—	—	—	—	—	—	—	—

資料：文化センター

1 2 体育施設利用状況

(単位：人)

施 設 名	平成27年度	平成28年度	平成29年度	平成30年度	令和元年度
須賀川アリーナ	251,271	212,523	143,575	175,411	71,249
須賀川市中央体育館	32,609	24,549	30,198	31,124	34,295
牡丹台体育館 (勤労青少年体育センター)	12,017	12,559	11,881	10,472	9,624
武道館	34,649	35,539	34,335	35,226	27,765
浜田地域体育館	17,141	17,700	17,536	17,124	9,385
西袋地域体育館	13,502	16,910	17,535	18,728	17,965
稲田地域体育館	14,158	13,395	14,158	13,212	10,828
小塩江地域体育館	13,796	11,132	11,739	11,088	10,086
仁井田地域体育館	17,153	17,992	17,554	15,843	15,511
大東地域体育館	20,362	19,020	18,068	17,693	16,537
市民スポーツ会館	27,593	26,184	26,893	25,092	22,322
市民スポーツ広場	29,744	44,916	39,402	39,631	28,842
並木町運動場	— (※)	2,609	3,063	1,564	1,457
牡丹台庭球場	37,327	37,905	34,832	34,229	25,655
牡丹台野球場	12,590	12,012	9,026	9,941	10,849
牡丹台水泳場	9,071	8,756	6,107	6,497	5,018
泉田総合スポーツ広場	1,307	1,552	1,127	1,257	812
宇津峰総合スポーツ広場	1,425	753	1,029	562	1,078
長沼体育館	7,111	7,647	8,317	5,743	5,154
長沼野球場	4,623	118	3,552	2,030	3,063
長沼庭球場	717	394	175	206	94
長沼水泳場	678	428	395	467	294
長沼東部運動広場	— (※)	— (※)	— (※)	3,035	2,235
いわせ運動広場	7,299	5,361	6,616	3,123	4,725
いわせ地域トレーニングセンター	5,406	6,001	6,556	5,552	4,947
いわせグリーン球場	9,881	11,613	11,603	9,393	10,195
いわせ多目的グラウンド	4,589	7,329	7,786	7,901	7,071
計	586,019	554,897	483,058	502,144	357,056

資料：生涯学習スポーツ課

(※) 東日本大震災により施設が被災し使用できなかった。

1 3 博物館利用状況

(単位：人・日)

年度	有料個人		有料団体		無料						合計	開館 日数
	大人	大学・ 高校生	大人	大学・ 高校生	大人	障がい 者	65歳 以上	大学・ 高校生	小・ 中学生	幼児		
平成27年度	3,070	66	116	—	1,511	184	6,568	17	1,104	744	13,380	299
平成28年度	2,114	80	—	—	1,231	164	5,202	3	1,136	714	10,644	299
平成29年度	1,969	70	44	—	1,012	44	5,123	—	1,298	672	10,232	282
平成30年度	1,560	31	23	—	1,406	70	5,187	64	609	546	9,496	295
令和元年度	1,948	71	—	—	779	67	4,671	27	769	616	8,948	295

資料：博物館

1 4 歴史民俗資料館利用状況

(単位：人・日)

年度	有料個人		有料団体		無料						合計	開館 日数
	大人	大学・ 高校生	大人	大学・ 高校生	大人	障がい 者	65歳 以上	大学・ 高校生	小・ 中学生	幼児		
平成27年度	—	—	—	—	776	—	—	—	656	52	1,484	250
平成28年度	—	—	—	—	803	—	—	—	625	28	1,456	247
平成29年度	—	—	—	—	587	—	—	—	695	26	1,308	248
平成30年度	—	—	—	—	687	—	—	—	697	26	1,410	250
令和元年度	—	—	—	—	649	—	—	—	541	27	1,217	245

資料：歴史民俗資料館

1 5 ふれあいセンター利用状況

(単位：件・人)

年 度	件 数	人 数	内 訳				一日平均 利用人数
			有 料		無 料		
			件数	人数	件 数	人 数	
平成27年度	2, 486	33, 610	75	243	2, 411	33, 367	94
平成28年度	2, 360	31, 818	68	243	2, 292	31, 575	89
平成29年度	2, 372	32, 561	42	272	2, 330	32, 289	91
平成30年度	2, 216	31, 835	66	615	2, 150	31, 220	89
令和元年度	1, 882	24, 820	70	589	1, 812	24, 231	69

資料：文化振興課

1 6 市民交流センター (tette)利用状況

(1)利用者数

(単位：人)

年度	来館者数	わいわい パーク	子育て支援 センター	預かり ルーム	円谷英二 ミュージアム
平成30年度(1月～3月)	153,163	24,297	5,274	150	23,162
令和元年度	604,058	85,076	15,824	801	56,060

(2)貸室利用数

(単位：件)

年 度	件 数	内 訳		
		免除	減額	減免なし
平成30年度(1月～3月)	1,405	1,024	35	346
令和元年度	6,879	3,960	148	2,771

資料：市民交流センター

※市民交流センターは平成31年1月11日開館

1 7 公 民 館

(1) 利用状況

(単位：人)

公民館名	平成29年度		平成30年度		令和元年度	
	件 数	参集者	件 数	参集者	件 数	参集者
中 央 公 民 館	3,898	63,414	2,856	50,111	—	—
東 公 民 館	1,422	20,270	1,389	19,235	1,242	16,135
西 袋 公 民 館	1,303	22,501	1,245	20,171	1,143	19,112
稲 田 公 民 館	328	5,533	295	5,449	266	5,712
小 塩 江 公 民 館	142	2,670	136	2,674	103	2,800
仁 井 田 公 民 館	446	7,776	447	7,168	451	8,481
大 東 公 民 館	1,279	23,076	1,145	23,269	876	18,166
長 沼 公 民 館	204	6,101	192	3,340	209	6,930
岩 瀬 公 民 館	759	12,140	735	10,734	615	8,291
計	9,781	163,481	8,440	142,151	4,905	85,627

資料：生涯学習スポーツ課

※中央公民館は平成30年12月閉館

(2) 社会教育学級 (令和元年度)

(単位：人・日)

分 類	学 級 数	延参加人員	延開設日数
青 少 年 教 育	33	3,153	108
家 庭 教 育	14	1,452	63
成 人 教 育	27	3,463	126
高 齢 者 教 育	19	4,512	164

資料：生涯学習スポーツ課

18 社会教育関係団体

(単位：人)

区分	平成29年度		平成30年度		令和元年度	
	団体数	会員数	団体数	会員数	団体数	会員数
青少年教育団体	7	863	7	741	7	702
女性団体	18	10,840	20	10,308	15	7,395
青年団体	4	161	4	174	4	145
P T A (父母と教師の会) 団体	38	9,181	35	8,134	34	7,576
音楽関係団体	49	1,380	46	1,363	43	1,279
文学・文芸関係団体	11	347	11	274	11	247
舞踊関係団体	54	959	48	850	43	796
歴史・考古関係団体	6	393	6	349	6	326
美術・映像関係団体	14	196	13	189	13	189
趣味・生活関係団体	66	1,047	60	957	55	809
福祉関係団体	26	4,578	25	4,306	25	4,190
研究・調査団体	1	611	1	624	1	624
スポーツ関係団体	87	4,365	82	4,079	89	4,054
ボランティア活動団体	13	1,649	11	1,576	13	1,408
子育て関係団体	6	127	5	106	6	120
語学・国際関係団体	10	374	10	391	8	323
その他	24	2,001	24	8,333	20	7,721
計	434	39,072	408	42,754	393	37,904

資料：生涯学習スポーツ課

1 9 図書館利用状況(令和元年度)

(単位：人・日・冊)

図書館名	利用者数	貸 出 冊 数			開館日数	1 日 平 均	
		計	図 書	視聴覚		利用者数	冊 数
中央図書館	604,058	291,837	280,004	11,833	328	1,842	890
長沼図書館	8,960	25,515	23,910	1,605	274	33	93
岩瀬図書館	13,611	35,655	33,677	1,978	273	50	131

資料：各図書館

2 0 分類別蔵書冊数

(単位：冊)令和2年3月31日現在

分 類	中央図書館	長沼図書館	岩瀬図書館
総 数	219,935	51,764	61,761
総 記	7,165	1,581	1,634
哲 学 宗 教	5,377	1,141	764
歴 史 地 理	15,840	3,076	3,189
社 会 科 学	20,498	3,856	2,727
自 然 科 学	12,106	2,522	1,955
技 術 工 業	11,902	3,538	2,444
産 業	5,931	1,245	1,690
芸 術 体 育	21,696	3,062	2,711
語 学	2,935	558	493
文 学	69,235	9,681	19,787
児 童 図 書	47,250	21,504	24,367
郷 土 資 料	(14,174)	(3,222)	(2,484)

資料：各図書館

(注) () 内は内数

2 1 文化財一覧

(1) 指定文化財

令和2年12月1日現在

指定	種 別	指定年月日	文化財の名称	所在地	備 考
国	重要文化財(考)	昭11. 9. 16	岩代米山寺経塚出土品	池上町 (市立博物館)	承安元年(1171)の銘あり
	重要文化財(絵)	平24. 9. 6 追加指定 令元. 7. 23	銅版画東都名所図 亜欧堂田善筆(二十五図) 一帖 附 東都名所図原版五枚 (九図)	池上町 (市立博物館)	「東都名所全図」をはじめとする 亜欧堂田善作の銅版画二十五図 と、その原版の一部
	重要文化財(絵)	平24. 9. 6	銅版画見本帖 亜欧堂田善筆(十二図)一 帖 附 多賀城碑図・ネーデル ラントの独立図原版一枚	池上町 (市立博物館)	「多賀城碑図」をはじめとする亜 欧堂田善作の銅版画十二図と、そ の原版の一部
	史 跡	昭 6. 7. 31	宇津峰	塩田字雲水峯	南北朝時代の山城跡、南朝の主要 な拠点として機能
	史 跡	昭11. 9. 3	須賀川一里塚	一里坦・高久田境	奥州街道に築かれた塚 江戸日本橋から59番目とされる
	史 跡	昭12. 12. 21	米山寺経塚群	西川字坂の上	平安時代後期の経塚
	史 跡	昭43. 5. 28 追加指定 昭57. 5. 21 平12. 11. 15 平31. 2. 26	上人壇廃寺跡	上人坦・岩瀬森	奈良時代の寺院跡
	名 勝	昭 7. 10. 19	須賀川の牡丹園	牡丹園	牡丹園では全国唯一の指定
県	重要文化財(工)	昭28. 10. 1	石造双式阿弥陀三尊来迎 供養塔	前田川字草池下	来世の極楽浄土を願うため造られ た双式の浮彫三尊仏
	重要文化財(絵)	昭30. 12. 27	絹本著色亜欧堂田善画像	諏訪町	文政5年(1822)田善の弟子の遠 藤田一が描いた田善像
	重要文化財(考)	昭39. 3. 24	双式浮彫阿弥陀三尊来迎 供養石塔	浜尾字鹿島	来世の極楽浄土を願うため造られ た双式の浮彫三尊仏
	重要文化財(工)	昭42. 12. 8	桐文木彩漆笈	北町	室町時代の修験者などが用いた箱 笈
	重要文化財(建)	昭51. 5. 4	桙衝神社本殿附棟札12枚	桙衝字亀居山・ 長沼字門口 (市歴史民俗資料館)	慶安元年(1648)白河藩主 榊原 忠次により修造 三間社流造り板葺き(銅板覆い) 慶安元年から明治期にかけての棟 札12枚が現存
	重要文化財(彫)	昭56. 3. 31	木造宝冠釈迦如来坐像	横田字北ノ後	ヒノキの寄せ木造り彩色 像高43.2cm、後期宋朝様式の影響 を受ける
	重要文化財(絵)	昭61. 3. 31	太田貞喜の亜欧堂田善 コレクション	池上町 (市立博物館)	江戸時代を代表する銅版画家「亜 欧堂田善」の作品82点
	重要文化財(歴)	昭62. 3. 27	白河・石川・岩瀬・ 田村・安積・安達 六郡絵図	池上町 (市立博物館)	寛文12年(1672)に描かれた六郡 の所領絵図

(1) 指定文化財

令和2年12月1日現在

指定	種 別	指定年月日	文化財の名称	所在地	備 考
県	重要文化財(絵)	平 6. 3. 31	七里ヶ浜遠望図	池上町 (市立博物館)	田善特有の技法による油彩画
	重要文化財(考)	平14. 3. 29	上人壇麁寺跡出土品	池上町 (市立博物館)	奈良時代の寺院跡から出土した瓦などの遺物228点
	重要文化財(考)	平20. 4. 4	稲古館古墳出土 銅漆作大刀 附 墳丘及び石室内出土品	池上町 (市立博物館)	8世紀の古墳から出土した大刀 奈良の正倉院所蔵の大刀に類似している
	重要無形 民俗文化財	昭49. 5. 7	古寺山自奉楽	上小山田字古寺	上小山田古寺山白山寺本尊の御開 扉時に奉納される自奉楽
	重要有形 民俗文化財	昭53. 4. 7	関下人形	北町	江戸時代に関下地内で行われていた 農民芸能用の操り人形
	史 跡	昭33. 8. 1	蝦夷穴古墳	和田字蝦夷穴	全長約11mの横穴式石室をもつ古 墳
	史 跡	昭42. 12. 8	石造 阿弥陀三尊来迎供養塔	畑田字橋本	弘長2年(1262)建立の三尊来迎供 養塔
	史 跡	平 2. 3. 23	長沼南古館	長沼字南古館	中世城館址(平館) 主郭を取り囲む堀跡と土塁址が現 存する 遺跡の推定面積 約2,400㎡
	天然記念物	昭34. 3. 17	古寺山の松並木	上小山田字 古寺外	古寺山白山寺参道に植えられた松 並木
	天然記念物	昭36. 3. 22	永泉寺のコウヨウザン	長沼字寺前	樹高30m、目通り3.7m、根回り 6.17m、推定樹齢480年
	天然記念物	昭51. 5. 4	古館のサクラ	桙衝字古館	樹種：エドヒガンのシダレ 樹高17m、根回り5.9m、目通り幹 周り4.4m 推定樹齢450年
	天然記念物	昭51. 5. 4	護真寺のサクラ	横田字北ノ後	樹種：エドヒガンのシダレ 樹高15m、根回り5.8m、目通り幹 周り4.2m 推定樹齢450年
市	有形文化財(建)	昭43. 4. 1	護真寺本堂	横田字北ノ後	享保9年(1724)に上棟した旨を 記した棟札が現存
	有形文化財(建)	昭43. 4. 1	古館五輪塔	桙衝字古館	五輪のうち、水輪、地輪が欠損 火輪から空輪までの残存高は1.6m で、各輪に種子(梵字)が配されて いる
	有形文化財(建)	昭44. 10. 1	岩瀬牧場玉蜀黍貯蔵所	前田川字草池	外来農業の影響を受けた明治時代 の建造物
	有形文化財(建)	昭46. 4. 1	桙衝神社拝殿	桙衝字亀居山	享和元年(1801)建替 入母屋造り板葺き(銅板覆い)
	有形文化財(建)	昭46. 4. 1	桙衝神社随神門	桙衝字亀居山	入母屋造り板葺き(銅板覆い)
	有形文化財(建)	昭46. 4. 1	桙衝神社神楽殿	桙衝字亀居山	入母屋造り板葺き(銅板覆い)

(1) 指定文化財

令和2年12月1日現在

指定	種 別	指定年月日	文化財の名称	所在地	備 考
市	有形文化財(建)	昭46. 4. 1	福一万虚空像堂	梓衝字岡ノ内	旧庄屋安藤家の菩提所として元文5年(1740)に建立
	有形文化財(建)	昭46. 4. 1	長楽寺山門	梓衝字宮本	元禄6年(1693)建立 屋根瓦に凝灰岩質の石材を用いた石瓦が使われている
	有形文化財(建)	昭48. 5. 29	六角堂の厨子	柱田字切屋敷	宝暦2年(1752)建立、明治11年(1878)の火災で現在地に移設
	有形文化財(建)	昭48. 5. 29	熊野神社本殿	梅田字岩瀬	文久3年(1863)建立、本殿側面の彫刻がすばらしい
	有形文化財(建)	昭60. 5. 1	永泉寺石造四重塔	長沼字寺前	永泉寺内の墓地に2基現存 寛永年間の銘あり
	有形文化財(建)	昭60. 5. 1	天神山五輪塔	長沼字天神山	石の鞘堂内に安置され、五輪のうち、風輪と空輪を欠損
	有形文化財(絵)	昭43. 4. 1	護真寺不動尊画像	横田字北ノ後	護真寺を開山した本禅等沢和尚が、京都より持参したものと伝えられている
	有形文化財(絵)	昭53. 4. 1	親鸞上人御絵図	長沼字豊町	四幅一對、絹本着色 東本願寺2代宣如によって描かれたものと言われる
	有形文化財(絵)	昭56. 4. 1	梓衝神社絵馬 繫ぎ駒	長沼字門口 (市歴史民俗資料館)	慶安元年(1649)に寄進された双幅一對の絵馬 繫ぎ駒の伝説がある
	有形文化財(絵)	平 5. 9. 1	新訂万国全図	池上町 (市立博物館)	亜欧堂田善の巧緻・優美な銅版画の代表的な作品で、田善の作品を研究する上で欠くことのできない極めて貴重な作品
	有形文化財(絵)	平 5. 9. 1	愛宕山眺望之図	池上町 (市立博物館)	
	有形文化財(絵)	平 5. 9. 1	バイオリン図	池上町 (市立博物館)	
	有形文化財(絵)	平 5. 9. 1	須賀川城下町絵図	池上町 (市立博物館)	天正年間頃の須賀川城下の町割りを知ることができる絵図
	有形文化財(絵)	平10. 6. 1	亜欧堂田善の銅版画 見本帳十枚綴	池上町 (市立博物館)	江戸名所シリーズの見本帳
	有形文化財(絵)	平10. 6. 1	亜欧堂田善の 自隅田川望南之図	池上町 (市立博物館)	江戸名所シリーズの中の1点
	有形文化財(絵)	平10. 6. 1	亜欧堂田善の雲龍図	池上町 (市立博物館)	銅版画作品を半襟の模様を活用した作品
	有形文化財(絵)	平10. 6. 1	亜欧堂田善の素描 (題不詳)	池上町 (市立博物館)	「龍に乗って楽器を弾いている婦人」の素描
	有形文化財(絵)	平10. 6. 1	亜欧堂田善の素描 (題不詳)	池上町 (市立博物館)	「牛車に乗った仙人とその牛車を曳く人物」の素描

(1) 指定文化財

令和2年12月1日現在

指定	種 別	指定年月日	文化財の名称	所在地	備 考
市	有形文化財(絵)	平16. 8. 25	亜欧堂田善の銅版画原版	池上町 (市立博物館)	2枚3作品の貴重な田善作品の銅版画原版
	有形文化財(絵)	平24. 3. 15	山水人物図押絵貼屏風	池上町 (市立博物館)	田善の日本画の画歴、特徴などを理解するうえで参考になる作品である 落款は「亜欧堂」、白文方印「亜欧陳人」
	有形文化財(絵)	平24. 3. 15	山水図	池上町 (市立博物館)	田善の日本画の画歴、特徴などを理解するうえで参考になる作品である 落款は「亜欧堂田善」、白文方印「亜欧陳人」
	有形文化財(絵)	平24. 3. 15	遠藤猪野右衛門唯重貴休像	池上町 (市立博物館)	現在知られている限りでは田善が描いた唯一の肖像画であり、田善の画風の形成には、師である月僊の作風が見られる
	有形文化財(絵)	平29. 6. 23	狩野安信筆「達磨図」	長沼字寺前	江戸時代初期を代表する画家・狩野永真安信の筆によるもの
	有形文化財(絵)	平29. 6. 23	市原家の亜欧堂田善コレクション	池上町 (市立博物館)	近世から近代の須賀川において、指導的な役割を果たした市原家に伝来した田善に関する資料群 銅版画のほか、原版や日本画など多様かつ優れた資料が含まれる
	有形文化財(彫)	昭43. 4. 1	勢至堂馬頭観音像	勢至堂字平四郎	寄せ木造り、像高50cm、会津より移入されたと伝えられる
	有形文化財(彫)	昭46. 4. 1	滝不動尊像	滝字不動畑	像高86cm、彩色が施され、滝不動堂に安置
	有形文化財(彫)	平 6. 7. 1	梓衝新田子安観音堂諸像 (木造子安観音像ほか3体)	梓衝字狐化	子安観音像、子育て観音像、安藤観音像、日照田観音像の4体 柱田(旧岩瀬村)の在郷仏師大原右京作
	有形文化財(工)	昭48. 5. 29	薬師堂の鰐口	今泉字町内	天文15年(1546)鑄造
	有形文化財(工)	昭48. 5. 29	観音堂の鰐口	梅田字岩瀬	寛文11年(1671)鑄造
	有形文化財(工)	昭53. 4. 1	矢部富右衛門作水瓶	長沼字寺前	長沼焼を再興した矢部富右衛門の銘が残る
	有形文化財(工)	昭53. 4. 1	堀江忠衛門作脇差	長沼字豊町	長沼の刀工堀江忠衛門の作、差表に「奥州磐瀬郡」、差裏に「長沼住吉宗」の銘が見られる
	有形文化財(工)	平 5. 9. 1	青津保壽 刀装具コレクション	池上町 (市立博物館)	624点におよぶ全国屈指の刀装具の優品コレクション
	有形文化財(工)	平 5. 9. 1	須賀川ガラス杯	池上町 (市立博物館)	江戸期に須賀川で製造された鉛ガラスの作品
	有形文化財(工)	平 5. 9. 1	須賀川ガラス小鉢		
	有形文化財(工)	平 5. 11. 1	堀江忠衛門作脇差	長沼字門口 (市歴史民俗資料館)	長沼の刀工堀江忠衛門の作、差表に「奥州磐瀬郡」、差裏に「長沼住吉宗」の銘あり

(1) 指定文化財

令和2年12月1日現在

指定	種 別	指定年月日	文化財の名称	所在地	備 考
市	有形文化財(工)	平29. 6. 23	旧清水山行法寺大日如来厨子	北町	宝暦4年(1754) 建立の墨書がある厨子 精緻な蒔絵が施されるなど、細部意匠面に卓越したものがある
	有形文化財(工)	平29. 6. 23	須賀川ガラス風鈴	池上町 (市立博物館)	江戸期に須賀川で製造された鉛ガラスの作品
	有形文化財(工)	平29. 6. 23	須賀川ガラス水差し		
	有形文化財(書)	平 5. 9. 1	俳句摺 (矢部保太郎の俳句摺 コレクション外)	池上町 (市立博物館)	俳句文学史上、さらに木版画としても価値ある作品
	有形文化財(書)	平 8. 4. 18	三野英彦の張堂大龍 コレクション	池上町 (市立博物館)	大龍の玄妙な筆跡と業績を知ることのできる貴重なコレクション
	有形文化財(書)	平 30. 9. 26	相楽等躬直筆短冊	池上町 (市立博物館)	須賀川俳諧の祖とされている相楽等躬直筆の短冊
	有形文化財(考)	平 5. 11. 1	才合地山横穴墓群 出土遺物	長沼字門口 (市歴史民俗資料館)	市指定史跡才合地山横穴墓群より出土した遺物。轡、直刀、刀子を始めとした鉄器類がほぼ完全な状態で出土
	有形文化財(考)	平 8. 4. 18	成田型ナイフ型石器	池上町 (市立博物館)	日本に旧石器時代の存在が確認されていなかった昭和22年(1947) 3月に発見された旧石器
	有形文化財(考)	平13. 3. 26	梓衝神社祭祀遺跡 出土遺物	愛宕山	延喜式内社梓衝神社の磐座を中心とした亀居山山腹から出土した数千点にも及ぶ祭祀用土器
	有形文化財(考)	平14. 4. 1	うまや遺跡出土 須恵器蓋付高台付坏 附和同開珎	池上町 (市立博物館)	地鎮のために埋納されたと考えられる蓋付の須恵器と、その中に納められていた和同開珎
	有形文化財(考)	平17. 8. 26	跡見塚古墳群出土品	池上町 (市立博物館)	古墳時代のもものと推定される数十の古墳群の中から出土した金銅製柄頭や直刀など
	有形文化財(考)	令元. 12. 18	栄町遺跡 石背郡衙郡庁院出土遺物	長沼字門口 (市歴史民俗資料館)	古代の石背郡衙(郡役所) 跡である栄町遺跡の中で、政務などを行う「郡庁院」から出土した、墨書土器などの貴重な遺物
	有形文化財(歴)	昭43. 4. 1	石背文庫	長沼字豊町	石背国造神社宮司であった磐瀬重喬が収集した数千点にもものぼる古文書、歴史書等を収蔵
	有形文化財(歴)	昭46. 4. 1	古舘浮彫三尊供養塔	梓衝字古舘	長沼地域で唯一の浮彫阿弥陀三尊来迎供養塔
	有形文化財(歴)	昭53. 6. 28	前田川五輪坊石幢	前田川字前山	正慶元年(1332) の銘がある3,050人の逆修供養塔
	有形文化財(歴)	昭54. 7. 20	筑後塚供養塔群	滑川字東町	中世の双式阿弥陀三尊仏と板碑
	有形文化財(歴)	昭54. 7. 20	関下五輪山供養塔 正覚の碑	仁井田字関下	正應2年(1289) の銘のある板碑
	有形文化財(歴)	昭56. 4. 1	長沼城古図	長沼字豊町	長沼城を中心に配置し、城を取り巻く周辺の状況が細部に渡って詳細に描かれている

(1) 指定文化財

令和2年12月1日現在

指定	種 別	指定年月日	文化財の名称	所在地	備 考
市	有形文化財(歴)	平10. 6. 1	亜欧堂田善の 「当所名産鏤盤摺」看板	池上町 (市立博物館)	田善の弟子、八木屋半助が田善作品を売り出す際に掲げた看板
	有形文化財(歴)	平10. 6. 1	亜欧堂田善の 銅版画製作用具	池上町 (市立博物館)	田善が使用した銅版画製作用具 13点
	有形文化財(歴)	平10. 6. 1	二俳人 (市原多代女・山辺清民) の句碑	五月雨	文久元年(1861)建立の句碑
	有形文化財(歴)	平10. 6. 1	五月雨句碑	池上町 (市立博物館)	文化2年(1805)建立の芭蕉句碑
	有形文化財(歴)	平10. 6. 1	軒の栗句碑	本町	文政8年(1825)建立の芭蕉句碑
	有形文化財(歴)	平10. 6. 1	田植塚	池上町	安政2年(1855) 建立の芭蕉句碑
	有形文化財(歴)	平16. 8. 25	矢部文庫江戸期俳諧書	中町 (市中央図書館)	文化、文政年間の作品を主とする 江戸期俳諧書で、版本556冊、本 154冊からなる
	有形文化財(歴)	平22. 3. 23	二階堂行高家伝来の 具足等二階堂家資料	池上町 (市立博物館)	須賀川城主・二階堂氏の系統(矢 田野氏)に当たる二階堂行高氏 (秋田市在住)に伝来する資料で あり、二階堂氏が須賀川在城以 降、常陸、秋田、横手、角館と 移っていく時代の変遷の中で大切 に保存伝来されてきた資料である
	有形文化財(歴)	平 30. 9. 26	芭蕉・曾良・等躬 三子三 筆詩箋	池上町 (市立博物館)	松尾芭蕉と河合曾良が『おくのほ そ道』の旅の途次、須賀川に立ち 寄った際、相楽等躬の求めに応じ て染筆したものに、等躬が返詠し たものを加えて卷子に仕立てた資 料
	有形文化財(歴)	平24. 3. 15	陸奥國須賀川愛宕山碑	愛宕山	集古十種に所収されている供養碑 で、碑文は、「奉為一百ヶ日孝子 等 種字(阿弥陀如来) 応長二年 (1312) 五月 敬白 成仏造立之」
	無形文化財	令元. 12. 18	須賀川絵幟	並木町	江戸時代、亜欧堂田善が始めたと言 われており、現在も継承されて いる手描き絵付けの技法は、県内 でも極めて少ない
	無形民俗文化財	昭43. 4. 1	梓衝神社太鼓獅子	梓衝字宮本	旧暦の閏年の10月第1土曜日の翌 日に梓衝神社祭礼で行われ、伎楽 風の獅子神楽と笛や太鼓の音色に あわせて曲打ちを行う子ども達の 囃子踊りを特徴とする
	無形民俗文化財	昭43. 4. 1	長沼盆踊り	長沼	長沼の地を治めた城主が御殿女中 を集めて踊らせたのが始まりと も、お座敷踊りが転訛したものとも 言われている
	無形民俗文化財	昭48. 5. 29	里守屋三匹獅子	守屋字里	慶長5年(1600)より伝わる獅子舞 毎年7月最終土日に行われる
	無形民俗文化財	昭58. 10. 28	梅田三匹獅子	梅田字岩瀬	延宝3年(1675)再興したとも言わ れている。 毎年7月14、16、17日に行われる

(1) 指定文化財

令和2年12月1日現在

指定	種 別	指定年月日	文化財の名称	所在地	備 考
市	無形民俗文化財	昭60. 5. 1	古舘ドント焼き	梓衝字古舘	盆に行われるドント焼きは、近隣町村では見られない特色ある盆行事
	無形民俗文化財	平 4. 2. 29	仁井田田植え踊り	仁井田	元禄年間の頃には発祥とされる貴重な田植え踊り
	無形民俗文化財	平 4. 2. 29	大栗自奉楽	大栗	鎌倉時代に始まったと伝えられる自奉楽
	無形民俗文化財	平10. 3. 17	木之崎八雲神社 御神輿渡御	木之崎	「天王様のみこし」と呼ばれ、旧暦の閏年の7月14日の宵祭りに行われ、子どもたちが軍配を持って獅子を操る「だし振り」を特徴とする
	無形民俗文化財	令元. 12. 18	狸森南上組自奉楽	狸森	田楽芸である「平鉦踊」に「獅子舞」が付随する形態が特徴で、市東部地区特有の民俗芸能である「自奉楽」の一群をなすもの
	有形民俗文化財	平10. 3. 17	葉名豊家所蔵 「長沼染め型紙」	長沼字門口 (市歴史民俗資料館)	江戸時代に長沼で紺屋を営んでいた葉名家に保管されていた型染め用の型紙 総数1,249枚
	有形民俗文化財	平14. 3. 1	長沼焼 「青木忠吉コレクション」	長沼字門口 (市歴史民俗資料館)	旧「長沼焼窯元」青木忠吉家に伝わる長沼焼コレクション39点
	史 跡	昭38. 11. 15	神成横穴墓群	舘ヶ岡字四十坦	丘陵斜面を利用して築かれた古墳時代後期の横穴墓群
	史 跡	昭43. 4. 1	長沼城址	長沼字日高見山外	中世末から近世初頭にかけて栄えた平山城 丘陵の頂上部に石垣と土塁を伴う本丸を配し、それを階段状に取り囲むように郭が配置されている
	史 跡	昭43. 4. 1	岩崎山供養塔群	木之崎字岩崎山	鎌倉時代末から江戸時代にかけての供養塔群
	史 跡	昭43. 4. 1	洞山横穴墓群	横田字洞山	42基の横穴墓が確認されていて、市内でも指折りの横穴墓群。
	史 跡	昭43. 4. 1	才合地山横穴墓群	梓衝字才合地	6世紀後半に属し、直刀、刀子、馬具類のほかガラス製小玉等の遺物が出土
	史 跡	昭43. 4. 1	勢至堂一里壇	勢至堂字金山	旧会津街道を挟み二基が対を成して現存する
	史 跡	昭44. 5. 30	和田大仏及び横穴墓群	和田字大仏	中世時代の磨崖仏と古墳時代後期の横穴墓群
	史 跡	昭48. 4. 1	くぐり石磨崖仏	江花字潜石	旧街道に面した露出岩盤に、数十体にも及ぶ磨崖仏が彫られ、胎内潜りの言い伝えがある

(1) 指定文化財

令和2年12月1日現在

指定	種 別	指定年月日	文化財の名称	所在地	備 考
市	史 跡	昭48. 5. 29	三尊板碑梵字板碑	柱田字南谷地前	弘長2年(1262)建立
	史 跡	昭48. 5. 29	三尊板碑	柱田字吉丁内	正応5年(1292)建立
	史 跡	昭48. 5. 29	三尊板碑群	畑田字橋本	正応5年(1292)建立
	史 跡	昭48. 5. 29	三尊板碑	大久保字宿	正応5年(1292)建立
	史 跡	昭52. 5. 2	館ヶ岡磨崖仏及び 供養碑群	館ヶ岡字向山	鎌倉時代の磨崖仏と仏教遺跡
	史 跡	昭54. 7. 20	大塚古墳	前田川字大塚	大規模な横穴式石室をもつ古墳
	史 跡	昭56. 3. 11	団子山古墳	日照田字入ノ久保	円筒埴輪の破片を出土した古墳
	史 跡	平10. 3. 17	梓衝神社祭祀遺跡	梓衝字亀居山	延喜式内社梓衝神社の磐座を中心とした亀居山山腹にあり、数千点にも及ぶ祭祀用土器が出土。
	天然記念物	昭43. 4. 1	勢至堂の大杉	勢至堂字平四郎	樹高40m、胸高周囲6.5m、推定樹齢700年
	天然記念物	昭43. 4. 1	藤沼神社の大杉	江花字藤沼	直径1mを越える4本の杉が枅形に並んでいることから枅形杉とも呼ばれている 推定樹齢600年～650年
	天然記念物	昭43. 4. 1	志茂の大杉	志茂字桜堂	樹高25m、胸高周囲6.4m、根本に地蔵菩薩が立てられていることから地蔵杉とも呼ばれている 推定樹齢750年
	天然記念物	昭43. 4. 1	三嶽神社の白藤	小中字上ミ	やまふじの枝変わりで白花、蔓は左巻、花穂は短く、花は大きい早生である 高さ30mの杉の大木に絡む 推定樹齢300年
	天然記念物	昭46. 4. 1	子安観音堂のヒイラギ	梓衝字新田	樹高12m、胸高周囲1.8m 推定樹齢200年
	天然記念物	昭48. 4. 1	勢至堂モリアオガエル 生息地	勢至堂地内	県の希少種（絶滅危惧に準じる）に指定されている

(1) 指定文化財

令和2年12月1日現在

指定	種 別	指定年月日	文化財の名称	所在地	備 考
市	天然記念物	昭56. 4. 1	永泉寺のシダレザクラ	長沼字寺前	樹種：エドヒガンのシダレ 樹高17m、根周り 6 m、 目通り幹周り3.3m 推定樹齢300年
	天然記念物	昭60. 5. 1	横田陣屋御殿桜	横田字北ノ後	樹種：エドヒガンのシダレ 樹高12m、根周り3.5m、 目通り幹周り3.1m 推定樹齢300年
	天然記念物	平10. 11. 16	奥州のつなぎ杉	矢沢字与藤治	3本が同じ間隔で並び根が連結している珍しい杉
	天然記念物	平10. 11. 16	めおと杉	深渡戸字江持	御神木として信仰があつく、根系融合で株立ちしており形状が非常に珍しい
	天然記念物	平17. 8. 26	牡丹園の大ケヤキ	牡丹園	樹高約30m、胸高周囲5.72m 推定樹齢400年
	天然記念物	平24. 3. 15	二階堂神社の大ケヤキ	宮先町	須賀川城本丸跡とされる二階堂神社に立つ2本のケヤキで目通り幹周りは約5m、高さはともに約30m 樹齢は350年といわれている

(2) 登録文化財

令和2年12月1日現在

登録	種 別	登録年月日	文化財の名称	所在地	備 考
国	有形文化財(建)	平17. 11. 10	渡辺家住宅東蔵	梅田字岩瀬	土蔵造平屋建、瓦葺 建築面積22㎡
	有形文化財(建)	平17. 11. 10	渡辺家住宅南蔵	梅田字岩瀬	土蔵造2階建、瓦葺 建築面積53㎡
	有形文化財(建)	平17. 11. 10	渡辺家住宅北蔵	梅田字岩瀬	土蔵造平屋建、鉄板葺 建築面積20㎡

(3) 重要美術品

令和2年12月1日現在

認定	種 別	認定年月日	文化財の名称	所在地	備 考
国	重要美術品(絵)	昭 9. 3. 20	絹本著色釈迦如来十六羅漢図	池上町 (市立博物館)	鎌倉時代末期の仏画
	重要美術品(工)	昭19. 7. 6	銅鐘	諏訪町	元禄10年(1697)に千用寺に寄進された時の鐘
	重要美術品(考)	昭24. 5. 28	土師朱墨二面円硯	池上町 (市立博物館)	二面の硯で、右に墨、左に朱色が残る

資料：文化振興課

(注) (建)は(建造物)、(絵)は(絵画)、(彫)は(彫刻)、(工)は(工芸品)、
(書)は(書跡)、(考)は(考古資料)、(歴)は(歴史資料)、(古)は(古文書)の略

2 2 文化財年表

令和2年12月1日現在

時代	旧石器時代	縄文時代	弥生時代	古墳時代	奈良時代	平安時代		
西暦	B C 10000 200			A D 300 710 794				
市内の文化財・できごと	乙字ヶ滝遺跡			大塚古墳	土師朱墨二面円硯	岩代米山寺経塚出土品		
	牡丹平遺跡			団子山古墳	和同開珎(うまや遺跡)	米山寺経塚群		
				蝦夷穴古墳	上人壇麿寺跡			
				跡見塚古墳群出土品	稲古舘古墳			
				牡丹平遺跡	神成横穴墓群			
					和田横穴墓群			
				●718石背国設置				
時代	鎌倉時代	室町時代	安土桃山時代	江戸時代	明治	大正	昭和	平成
西暦	1192 1333		1573 1603		1868 1912 1926			
市内の文化財・できごと	絹本著色釈迦如来十六羅漢図				須賀川一里塚	古寺山松並木		
					太田貞喜の亜欧堂田善コレクション			
	双式浮彫阿弥陀三尊供養塔		桐文木彩漆笈	仁井田田植え踊り				
	石造双式阿弥陀三尊来迎供養塔		筑後塚供養塔群		六郡絵図	絹本著色亜欧堂田善画像		
	●1262石造阿弥陀三尊来迎供養塔建立				関下人形			
	和田大仏	前田川五輪坊石幢			古寺山自奉楽			
	●1292三尊板碑建立		●1448頃須賀川城築城		●1689 松尾芭蕉来訪			
	舘ヶ岡磨崖仏及び供養碑群				●1740福一万虚空像堂建立			
	関下五輪山供養塔正覚の碑				銅鐘(千用寺)	須賀川の牡丹園		
					●1605浜田用水完成			
	●1353宇津峰城落城				岩瀬牧場玉蜀黍貯蔵所			
	●1340宇津峰城築城				●1589須賀川城落城			
	大栗自奉楽							
					里守屋 三匹獅子			
					梅田 三匹獅子			

資料：文化振興課

1 3 労 働

1	職業紹介状況	152
2	雇用保険取扱状況	154
3	労働災害発生状況	155
4	労働災害補償費支払状況	155
5	シルバー人材センター	156
6	労働福祉会館利用状況	156

1 職業紹介状況

年度・月	求 職				求 人	
	新 規 求 職 申 込 件 数			有効求職者数	新規求人数	有効求人数
		うち常用	うち中高年者			
	人	人	人	人	人	人
平成22年度	9,041	9,033	3,110	36,061	6,408	14,412
平成23年度	8,504	8,490	3,102	34,782	9,762	21,491
平成24年度	7,881	7,872	2,815	29,874	12,021	29,591
平成25年度	7,184	7,166	2,480	26,752	10,907	27,355
平成26年度	6,573	6,562	2,378	23,832	10,783	26,827
平成27年度	6,679	6,577	2,669	25,873	10,411	26,471
平成28年度	6,739	6,630	2,833	25,086	10,445	26,838
平成29年度	6,268	6,121	2,640	25,054	11,773	29,508
平成30年度	5,926	5,782	2,557	23,490	11,236	29,598
令和元年度	5,565	5,439	2,506	22,732	10,077	27,190
4月	571	568	279	2,011	957	2,480
5月	487	480	212	1,970	830	2,341
6月	405	398	171	1,920	694	2,201
7月	459	457	190	1,894	944	2,257
8月	401	398	156	1,852	938	2,339
9月	393	392	182	1,847	790	2,377
10月	477	470	188	1,847	799	2,251
11月	422	410	181	1,840	892	2,193
12月	404	373	202	1,827	704	2,126
1月	489	445	241	1,797	790	2,118
2月	468	464	209	1,853	913	2,269
3月	589	584	295	2,074	826	2,238

資料：須賀川公共職業安定所

(注) 須賀川公共職業安定所管内分（岩瀬郡1町1村・石川郡3町2村を含む。）

年度・月	紹 介		就 職		求人倍率	就職率	充足率
		うち中高年		うち中高年			
	件	件	件	件	倍	%	%
平成22年度	16,452	5,431	2,791	837	0.40	7.7	19.4
平成23年度	13,673	4,391	3,234	993	0.62	9.3	15.0
平成24年度	12,150	3,857	3,454	1,120	0.99	11.6	11.7
平成25年度	11,097	3,490	3,495	1,133	1.02	13.1	12.8
平成26年度	9,206	2,955	2,980	953	1.13	45.3	23.1
平成27年度	8,740	3,089	2,937	1,010	1.02	44.0	24.2
平成28年度	8,461	3,200	2,704	964	1.07	40.1	22.0
平成29年度	7,616	2,928	2,596	947	1.18	41.4	18.3
平成30年度	6,831	2,636	2,489	955	1.25	42.6	19.5
令和元年度	6,476	2,500	2,237	858	1.19	40.3	19.2
4月	579	230	234	101	1.23	40.1	19.1
5月	574	236	200	74	1.19	41.1	20.0
6月	521	189	198	74	1.15	48.9	23.3
7月	547	188	176	57	1.19	38.3	17.9
8月	501	173	165	63	1.26	41.1	17.3
9月	528	194	192	71	1.29	48.9	21.6
10月	522	190	176	57	1.22	36.9	18.3
11月	516	200	168	67	1.19	39.8	14.9
12月	471	185	181	69	1.16	44.8	20.5
1月	436	156	130	48	1.18	26.6	14.6
2月	555	258	142	54	1.22	30.3	14.2
3月	726	301	275	123	1.08	46.7	28.9

資料：須賀川公共職業安定所

(注) 須賀川公共職業安定所管内分（岩瀬郡1町1村・石川郡3町2村を含む。）

求人倍率は、有効求人数÷有効求職者数

就職率は、平成25年度まで（就職÷有効求職者数）×100

平成26年度から（就職÷新規求職申込件数）×100

充足率は、須賀川公共職業安定所で受理した求人のみの数値である。

2 雇用保険取扱状況

(単位：人・件・千円)

年 度	一 般 給 付									
	受給資格決定件数			初回受給者数			受給者実人員			給付総額
	計	男	女	計	男	女	計	男	女	
平成22年度	1,934	882	1,052	1,727	770	957	8,575	4,201	4,374	968,437
平成23年度	2,468	1,051	1,417	2,106	868	1,238	10,885	4,620	6,265	1,234,841
平成24年度	2,078	940	1,138	1,778	812	966	7,858	3,509	4,349	841,800
平成25年度	1,711	771	940	1,428	615	813	7,091	3,288	3,803	818,119
平成26年度	1,478	636	842	1,177	473	704	5,054	2,085	2,969	566,131
平成27年度	1,806	810	996	1,439	631	808	6,593	3,105	3,488	803,931
平成28年度	1,558	701	857	1,254	541	713	5,537	2,424	3,113	635,309
平成29年度	1,447	669	778	1,124	481	643	5,252	2,383	2,869	605,709
平成30年度	1,366	590	776	1,050	427	623	4,613	1,945	2,668	532,291
令和元年度	1,384	602	782	1,184	491	693	4,939	2,074	2,865	582,396

年 度	高年齢求職者給付				適用関係	
	受 給 者 数			給付総額	適 用 事業所数	雇用保険 被保険者数
	計	男	女			
平成22年度	51	36	15	10,438	1,928	29,223
平成23年度	97	60	37	18,466	1,937	29,559
平成24年度	94	61	33	18,904	1,992	30,291
平成25年度	128	92	36	27,970	2,040	30,541
平成26年度	119	84	35	25,164	2,088	31,356
平成27年度	153	108	45	33,497	2,085	31,754
平成28年度	184	130	54	39,009	2,117	32,146
平成29年度	217	146	71	47,620	2,187	32,671
平成30年度	261	180	81	58,252	2,221	32,966
令和元年度	273	203	70	59,269	2,220	33,169

資料：須賀川公共職業安定所

(注) 須賀川公共職業安定所管内分(岩瀬郡1町1村・石川郡3町2村を含む。)

給付関係は各月の累計、適用関係は各年度末現在

3 労働災害発生状況

(単位：人)

年 次	総 数		製 造 業		建 設 業		運 輸 交 通 業		畜 産・ 水 産 業		農 林 業		鉱 業		そ の 他 の 事 業	
	死亡	休業 4日 以上	死亡	休業 4日 以上	死亡	休業 4日 以上	死亡	休業 4日 以上	死亡	休業 4日 以上	死亡	休業 4日 以上	死亡	休業 4日 以上	死亡	休業 4日 以上
平成27年	1	114	—	27	1	21	—	15	—	7	—	3	—	—	—	41
平成28年	—	130	—	41	—	15	—	14	—	5	—	5	—	—	—	50
平成29年	—	101	—	34	—	9	—	18	—	2	—	2	—	—	—	36
平成30年	2	132	—	36	2	23	—	17	—	4	—	8	—	—	—	48
令和元年	1	122	—	41	—	15	—	14	—	2	—	—	—	—	1	50

資料：須賀川労働基準監督署

(注) 須賀川労働基準監督署管内分 (岩瀬郡1町1村・石川郡3町2村を含む。)

4 労働災害補償費支払状況

(単位：件・千円)

年 度	総 数		療養(補償)給付		休業(補償)給付		障害(補償) 一時金		遺族(補償) 一時金		その他	
	件数	金 額	件数	金 額	件数	金 額	件数	金 額	件数	金 額	件数	金 額
平成27年度	2,740	268,271	2,388	156,385	294	42,729	28	47,152	2	17,921	28	4,084
平成28年度	2,552	245,045	2,243	180,896	260	41,756	7	13,462	1	2,810	41	6,121
平成29年度	2,751	238,077	2,390	170,609	312	52,347	6	7,997	—	—	43	7,124
平成30年度	3,083	322,786	2,611	226,191	386	55,299	16	28,045	1	4,400	69	8,851
令和元年度	3,251	326,343	2,782	235,347	390	51,649	11	16,596	1	13,838	67	8,913

資料：須賀川労働基準監督署

(注) 須賀川公共職業安定所管内分 (岩瀬郡1町1村・石川郡3町2村を含む。)

その他には、葬祭費(葬祭給付)と介護(補償)給付を含む。

特別支給金は含まない。

業務災害と通勤災害の合計である。

5 シルバー人材センター

(1) 受託（独自）事業実績

(単位：人・件・千円)

年 度	会員数	総 数		公 共 事 業		民 間 事 業		会員1人当り (月平均)	
		件数	金 額	件数	金 額	件数	金 額	就業日数	配分金 (円)
平成29年度	517	3,998	229,454	589	55,144	3,409	174,310	8.01	32,586
平成30年度	570	4,109	217,228	579	56,931	3,530	160,297	6.85	27,884
令和元年度	577	3,867	223,069	542	58,578	3,325	164,491	6.48	27,910

(注) 公共事業で年間を通して継続する場合は、1件として計算している。

(2) 労働者派遣事業実績

(単位：人・件・千円)

年 度	就業 人員	受注 件数	受 注 企業数	就 業 延日人	契 約 金 額 (賃金+手数料)			会員1人当り (月平均)	
					総数	公共事業	民間事業	就業日数	賃金 (円)
平成29年度	91	41	23	7,649	54,393	—	54,393	7.00	36,999
平成30年度	139	63	24	12,638	86,963	—	86,963	7.58	38,635
令和元年度	150	75	31	15,111	102,761	—	102,761	8.39	42,194

(3) 職業紹介事業

(単位：人・件・千円)

年 度	就業 人員	受注 件数	就 業 延日人	賃金	手数料	受 取 配分金	受 取 事務費
平成30年度	9	2	209	1,014	101	—	—
令和元年度	12	1	823	4,341	469	—	—

(4) 年齢別会員数及び就業人員（令和元年度）

(単位：人・%)

区 分	会 員 数			就 業 人 員			就 業 率
	計	男	女	計	男	女	
60 ～ 64	34	19	15	20	11	9	0.59
65 ～ 69	157	99	58	100	58	42	0.64
70 ～ 74	205	130	75	138	75	63	0.67
75歳以上	181	102	79	142	80	62	0.78
計	577	350	227	400	224	176	0.69

資料：（公社）須賀川市シルバー人材センター

6 労働福祉会館利用状況

(単位：人)

年 度	総 数	大会議室	研 修 室	和 室
平成27年度	4,389	—	3,751	638
平成28年度	5,178	—	4,459	719
平成29年度	4,230	—	3,755	475
平成30年度	4,635	—	4,287	348
令和元年度	5,905	2,810	2,850	245

資料：商工課

(注) 大会議室は、平成30年12月まで、「すかがわキッズパーク」として利用。
令和元年6月より会議室としての利用を再開。

1 4 社 会 福 祉

1	保 育 所	158
2	児童クラブ	158
3	心身障がい児通園施設	159
4	生活保護の状況	159
5	社会福祉施設	159
6	老人・障がい者施設入所状況	160
7	介護保険事業状況	160
8	こども医療費助成状況	161
9	老人憩の家利用状況	162
1 0	老人福祉センター利用状況	162
1 1	長沼老人福祉センター利用状況	162
1 2	いわせ老人福祉センター利用状況	163
1 3	市民温泉利用状況	163

1 保 育 所

(1) 概 況

(単位：人) 各年4月1日現在

年 次	保育所数	収 容 定 員	園 児 数				保育士数
			総 数	3歳児未満	3 歳 児	4歳児以上	
平成28年	11	660	646	299	148	199	106
平成29年	11	660	643	301	144	198	106
平成30年	11	660	666	306	162	198	118
平成31年	11	660	638	272	155	211	110
令和元年	11	706	653	266	156	231	114

資料：こども課

(注) 幼保連携型認定こども園については「12教育・文化」に掲載

(2) 現 況

(単位：人・%) 令和2年4月1日現在

施 設 名	定 員	在 籍 園 児 数						入 所 率
		総 数	3 歳 児 未 満	3 歳 児	4 歳 児 以 上	(再掲)		
						0 歳 児	1～2歳児	
総 数	706	653	266	156	231	24	242	92.5
第 一 保 育 所	90	70	19	16	35	—	19	77.8
第 二 保 育 所	106	98	43	23	32	4	39	92.5
第 三 保 育 所	70	54	19	10	25	3	16	77.1
うつみね保育園	60	60	22	10	28	2	20	100.0
ぼたん保育園	60	56	18	14	24	4	14	93.3
長 沼 保 育 所	40	30	20	10	—	—	20	75.0
長沼東保育園	60	52	21	13	18	1	20	86.7
白江こども園	40	37	25	12	—	2	23	92.5
白方こども園	30	30	18	12	—	—	18	100.0
白 鳩 保 育 園	90	96	36	20	40	3	33	106.7
柏 城 保 育 園	60	70	25	16	29	5	20	116.7

資料：こども課

(注) 白方こども園及び白江こども園の4歳児以上は、「12教育・文化」の幼稚園に計上

2 児童クラブ

(単位：人) 令和2年4月1日現在

施設名	定員	在 籍 児童数	職員数
総 数	1,570	1,475	127
須賀川一小児童クラブ	170	180	12
須賀川二小児童クラブ	160	162	13
ぼたん児童クラブ	120	130	8
西袋児童クラブ	85	70	5
第二西袋児童クラブ	30	32	5
第三西袋児童クラブ	140	151	6
西袋二小児童クラブ	30	16	3
稲田児童クラブ	50	72	6
小塩江児童クラブ	50	31	4
うつみね児童クラブ	160	158	20
仁井田児童クラブ	85	80	6
柏城児童クラブ	205	140	12
大東児童クラブ	85	91	6
大森小児童クラブ	40	17	4
日高見児童クラブ	35	36	4
かしまの森児童クラブ	35	28	4
白方児童クラブ	40	43	4
白江児童クラブ	50	38	5

資料：こども課

3 心身障がい児通園施設

(単位：人) 令和2年4月1日現在

施 設 名	定 員	在 籍 児 童 数	職 員 数
た け の こ 園	15	7	5

資料：社会福祉課

4 生活保護の状況

(単位：世帯・人・%)

年 度	被 保 護 者		保護率	扶 助 別 人 員							
	世 帯	人 員		生 活	住 宅	教 育	介 護	医 療	出 産	生 業	葬 祭
平成21年度	445	621	7.8	6,449	5,125	520	1,152	5,214	—	174	12
平成27年度	497	633	8.2	6,571	5,219	258	1,484	6,087	—	175	4
平成28年度	507	649	8.4	6,672	5,321	261	1,509	6,157	1	183	6
平成29年度	509	651	8.5	6,706	5,575	240	1,554	6,244	—	181	8
平成30年度	510	657	8.6	6,713	5,783	319	1,638	6,327	2	144	10
令和元年度	514	659	8.7	6,774	5,967	403	1,837	6,409	3	99	18

資料：社会福祉課

(注) 被保護者の数は月平均値、扶助別人員は各月累計

5 社会福祉施設

(単位：人) 令和2年4月1日現在

施 設 の 種 類	施設数	定員数	施 設 の 種 類	施設数	定員数
老 人 福 祉 施 設	36	1,014	児 童 福 祉 施 設	94	2,045 15世帯
特 別 養 護 老 人 ホ ー ム	6	470	保 育 所	11	706
老 人 福 祉 セ ン タ ー	3	—	児 童 館	—	—
老 人 憩 の 家	1	—	児 童 ク ラ ブ	18	1,570
デ イ サ ー ビ ス セ ン タ ー	26	544	児 童 遊 園	1	—
知 的 障 が い 者 支 援 施 設	1	50	遊 び 場	59	—
そ の 他 障 が い 者 (児) 福 祉 施 設	38	571	ふ れ あ い 広 場	4	—
就 労 支 援 施 設	10	225	母 子 生 活 支 援 施 設	1	15世帯
生 活 介 護 施 設	5	150			
児 童 通 所 支 援 施 設	9	95			
グ ル ー プ ホ ー ム	14	101			

資料：社会福祉課、長寿福祉課、こども課

6 老人・障がい者施設入所状況

(単位：人) 各年4月1日現在

年 次	特別養護老人ホーム	障がい者入所施設				
		知的障がい者	その他障がい者（児）福祉施設			
			就労支援	生活介護	児童通所支援	グループホーム
平成28年	441	47	207	172	117	72
平成29年	442	47	223	173	132	70
平成30年	460	47	232	178	186	71
平成31年	502	47	213	180	220	71
令和2年	540	50	213	183	235	67

資料：社会福祉課、長寿福祉課

7 介護保険事業状況

(1) 要介護認定の状況

(単位：人・%)

年 度	被 保 険 者 数		要 介 護 認 定 者							
			総 数	要支援1	要支援2	要介護1	要介護2	要介護3	要介護4	要介護5
令和元年度	第1号被保険者	65歳以上の方	4,018	367	554	890	670	618	574	345
	第2号被保険者	40～64歳までの医療保険加入者	117	18	23	17	14	15	18	12
	総 数		4,135	385	577	907	684	633	592	357
	構成比		100.0	9.3	14.0	21.9	16.5	15.3	14.3	8.7

(2) 介護サービス利用状況

(単位：人)

年 度	総 数	在 宅 サービス	地 域 密着型 サービス	施 設 サ ー ビ ス			
				計	介護老人福祉施設	介護老人保健施設	介護療養型医療施設
平成27年度	3,142	2,271	205	666	441	221	4
平成28年度	3,338	2,162	518	658	442	215	1
平成29年度	3,358	2,167	519	672	460	209	3
平成30年度	3,392	2,158	510	724	502	216	6
令和元年度	3,538	2,256	522	760	540	210	10

資料：長寿福祉課

(3) 保険給付状況

(単位：円)

年 度	総 額	在 宅 サービス分	地域密着型 サービス分
令和元年度	6,190,621,674	2,437,058,350	911,781,135
	施 設 サービス分	高額介護 サービス費	審査支払い 手 数 料
	2,694,910,786	141,547,409	5,323,994

資料：長寿福祉課

(4) 保険料徴収状況

(単位：人・円・%)

区 分	令 和 元 年 度	
	特 別 徴 収	普 通 徴 収
対象者数	20,107	2,116
賦 課 額	1,376,195,100	108,119,550
収 納 額	1,376,195,100	103,156,283
収 納 率	100.0	95.4

資料：長寿福祉課 (注) 対象者数、賦課額、収納額については、現年課税分

8 こども医療費助成状況

(単位：人・円)

年 度	受 給 者 数			
	総 数	乳 幼 児	児 童	中1～18歳
平成27年度	14,136	4,592	4,537	5,007
平成28年度	14,025	4,576	4,448	5,001
平成29年度	13,665	4,358	4,253	5,054
平成30年度	12,996	4,177	4,136	4,683
令和元年度	13,282	4,405	4,156	4,721

年 度	医 療 費		
	総 額	保険給付分	助 成 額
平成27年度	1,670,732,960	1,306,617,638	364,115,322
平成28年度	1,615,130,474	1,247,109,254	368,021,220
平成29年度	1,603,742,858	1,239,991,087	363,751,771
平成30年度	1,691,845,131	1,322,457,208	369,387,923
令和元年度	1,687,438,890	1,335,921,355	351,517,535

資料：こども課

9 老人憩の家利用状況

(単位：人・件)

年 度	総 数	老 人	一 般	小学生	無 料	会 議	
						件数	人員
平成27年度	14,374	9,577	535	14	3,440	64	808
平成28年度	11,501	7,748	370	18	2,785	47	580
平成29年度	11,103	7,369	256	30	2,842	54	606
平成30年度	10,518	7,430	317	21	2,325	45	425
令和元年度	12,280	6,967	207	13	2,554	245	2,539

資料：長寿福祉課

(注) 平成27年度は、老人福祉センター、市民温泉の休館期間の発生により入浴者が増加したものと推定される。

(注) 令和元年度の会議利用は、サークル団体の活動場所として新たに利用されたことにより、増加している。

10 老人福祉センター利用状況

(単位：人・件)

年 度	入 浴				休 憩				無料	個室 使用 件数
	総数	老人	一般	小学生	総数	老人	一般	小学生		
平成27年度	3,308	3,030	258	20	3,379	3,289	90	-	1,897	21
平成28年度	7,048	6,491	532	25	6,054	5,815	236	3	3,330	47
平成29年度	17,020	15,514	1,407	99	4,839	4,669	167	3	6,720	25
平成30年度	14,844	13,765	1,024	55	5,250	5,166	77	7	5,980	48
令和元年度	9,238	8,716	502	20	4,464	4,427	33	4	5,357	20

資料：長寿福祉課

(注) 平成27年度は、休館期間の発生により入浴者が減少したものと推定される。

(注) 平成29年度、平成30年度は市民温泉の休館期間の発生により入浴者が増加したものと推定される。

11 長沼老人福祉センター利用状況

(単位：人・件)

年 度	入 浴				休 憩				無料	個室 使用 件数
	総数	老人	一般	小学生	総数	老人	一般	小学生		
平成27年度	-	-	-	-	-	-	-	-	1,029	8
平成28年度	-	-	-	-	-	-	-	-	1,083	6
平成29年度	-	-	-	-	-	-	-	-	883	3
平成30年度	-	-	-	-	-	-	-	-	865	2
令和元年度	-	-	-	-	-	-	-	-	789	2

資料：長寿福祉課

(注) 主な利用は、市の高齢者福祉事業など。

1 2 いわせ老人福祉センター利用状況

(単位：人・件)

年 度	入 浴				休 憩				無料	個室 使用 件数
	総数	老人	一般	小学生	総数	老人	一般	小学生		
平成27年度	10,746	10,053	612	81	1,103	1,065	33	5	2,395	79
平成28年度	11,299	10,581	618	100	769	749	18	2	2,324	86
平成29年度	10,221	9,556	604	61	576	560	16	—	2,363	105
平成30年度	10,158	9,492	620	46	597	577	19	1	1,628	98
令和元年度	6,697	6,251	408	38	527	509	18	—	1,147	69

資料：長寿福祉課

(注) 令和元年度は、閉館時間を早めた（21時→17時）ことと新型コロナウイルス感染拡大防止のため
1か月間閉館したことから入浴者が減少したものと推定される。

1 3 市民温泉利用状況

(単位：人)

年 度	入 浴			休 憩				無 料	会 議
	総 数	一 般	小学生	総 数	一 般	老人・身体 障がい者	小学生		
平成27年度	29,844	29,493	351	2,259	78	2,177	4	15,607	9,718
平成28年度	47,493	46,928	565	3,079	89	2,982	8	21,501	11,030
平成29年度	35,933	35,470	463	2,019	51	1,961	7	14,727	9,730
平成30年度	44,795	44,243	552	2,225	67	2,155	3	14,186	8,626
令和元年度	54,097	53,420	677	2,389	108	2,280	1	35,614	8,178

資料：長寿福祉課

(注) 平成27年度は、休館期間の発生により入浴者が減少したものと推定される。

平成29年度は、配管改修工事等のため休館したことにより入浴者が減少したものと推定される。

令和元年度の無料利用者の大幅増は、令和元年度台風19号り災者に無料措置を行ったことによるもの。

1 5 保 健・衛 生

1	医療施設数	166
2	医療従事者数	166
3	主要死因別死亡者数	167
4	環境衛生関係営業施設数	167
5	公立岩瀬病院患者数	168
6	各種予防接種状況	168
7	健康診査	169
8	須賀川地方休日夜間急病診療所利用状況	170
9	国民健康保険加入状況	170
1 0	国民健康保険給付状況	171
1 1	国民健康保険高額療養費支給状況	171
1 2	後期高齢者医療給付状況	171
1 3	国民年金被保険者状況	172
1 4	国民年金給付状況	172
1 5	ごみ収集状況	173
1 6	し尿処理状況	173
1 7	公害苦情等発生状況	174
1 8	市民交通災害共済加入状況	174

1 医療施設数

各年10月1日現在

年 次	総 数		病 院		医院・診療所		歯科診療所
	施 設 数	病 床 数	施 設 数	病 床 数	施 設 数	病 床 数	施 設 数
平成22年	105	1,394	7	1,294	60	100	38
平成23年	104	1,290	7	1,229	59	61	38
平成24年	103	1,152	7	1,094	59	58	37
平成25年	103	1,152	7	1,094	59	58	37
平成26年	102	1,148	7	1,094	59	54	36
平成27年	102	1,148	7	1,094	59	54	36
平成28年	102	1,283	7	1,229	59	54	36
平成29年	102	1,283	7	1,229	59	54	36
平成30年	101	1,283	7	1,229	57	54	37
令和元年	99	1,223	6	1,169	56	54	37

資料：県中保健所

（注）厚生労働省福島病院所属所及び県中保健所を含めた数

2 医療従事者数

（単位：人） 各年12月末日現在

年 次	総 数	医 師	歯科医師	薬 剤 師	助 産 師	看 護 師	准看護師	保 健 師
平成22年	1,294	121	45	116	28	626	322	36
平成24年	1,293	115	43	109	25	661	306	34
平成26年	1,392	122	47	119	26	727	315	36
平成28年	1,380	121	47	119	29	756	267	41
平成30年	1,409	124	49	127	25	798	242	44

資料：県中保健所（厚生労働省「医師・歯科医師・薬剤師調査」、福島県「看護職員就業届出状況」）

（注）市内の医療施設等における医療従事者数の人数で、隔年調査である。（県中保健所）

3 主要死因別死亡者数

(単位：人)

年 次	総 数	新 生 物 性	疾 病 患 管	心 疾 患	肺 炎	事 不 慮 の 故	老 衰	結 核	自 殺	肝 疾 患	糖 尿 病	腎 不 全	死 の 他 の 因
平成21年	733	198	77	128	68	33	28	2	20	11	8	16	144
平成22年	840	230	99	150	67	32	39	2	18	6	11	14	172
平成23年	924	225	101	191	71	48	39	—	21	14	18	15	181
平成24年	849	221	70	152	54	41	47	—	28	15	11	32	178
平成25年	783	204	96	133	48	31	51	—	18	11	13	14	164
平成26年	796	209	86	144	63	39	56	—	20	4	8	19	148
平成27年	859	241	75	152	54	34	63	1	27	10	12	18	172
平成28年	878	231	65	154	63	36	71	2	15	8	14	17	202
平成29年	875	242	78	143	52	30	68	2	15	9	7	15	214
平成30年	938	228	105	147	36	37	83	1	16	16	19	13	237

資料：福島県保健福祉部「福島県人口動態統計 平成30年確定数」

4 環境衛生関係営業施設数

(単位：ヵ所)

年 度	総 数	旅館等	興行場	浴 場	理容所	美容院	クリーニング
平成22年度	360	29	2	14	103	134	78
平成23年度	362	29	2	14	104	135	78
平成24年度	358	28	2	13	104	136	75
平成25年度	353	27	2	13	101	137	73
平成26年度	346	26	2	14	101	138	65
平成27年度	337	24	2	14	101	142	54
平成28年度	338	25	2	14	101	144	52
平成29年度	343	25	2	14	101	149	52
平成30年度	314	23	2	14	95	131	49
令和元年度	323	22	2	14	95	141	49

資料：県中保健所

5 公立岩瀬病院患者数

(単位：人)

区 分	平成29年度		平成30年度		令和元年度	
	入院	外来	入院	外来	入院	外来
内科	32,599	23,791	32,454	23,906	31,319	25,113
外科	13,882	11,063	13,489	11,190	13,073	10,915
整形外科	12,053	11,766	11,556	12,282	9,878	11,645
眼科	—	1,372	—	1,323	—	1,299
産婦人科	5,811	11,391	6,617	12,074	6,092	12,109
皮膚科	—	2,196	—	2,154	—	2,299
泌尿器科	3,760	10,530	3,894	11,147	2,777	10,896
小児科	9,253	10,721	10,141	11,008	10,565	10,971
リウマチ科	—	1,359	—	1,310	—	1,237
形成外科	—	568	262	1,151	1,014	2,143
心療内科	—	184	—	192	—	173
総合診療科	1,729	4,532	392	4,452	17	3,285
耳鼻科	—	—	—	11	—	5
小計	79,087	89,473	78,805	92,200	74,735	92,090
人間ドック	(宿泊) 53	(日帰り) 1,057	(宿泊) 41	(日帰り) 1,170	(宿泊) 31	(日帰り) 1,103
合計	79,140	90,530	78,846	93,370	74,766	93,193

資料：公立岩瀬病院

(注) 平成30年度より耳鼻科新設

6 各種予防接種状況

(単位：回)

年 度	総 数	三種混合	ポリオ	日本脳炎	麻しん 風しん 混合	二種混合
平成29年度	28,019	—	36	2,683	1,141	658
平成30年度	28,732	1	18	3,042	1,136	645
令和元年度	26,057	—	2	2,996	1,154	624
年 度	BCG (乳児)	高齢者インフ ルエンザ	四種混合	ヒブ	小児の 肺炎球菌	子宮 頸がん
平成29年度	518	12,022	2,186	2,153	2,170	—
平成30年度	554	12,163	2,225	2,257	2,258	—
令和元年度	513	12,776	2,087	2,037	2,095	—
年 度	水痘	高齢者 肺炎球菌	B型肝炎			
平成29年度	1,038	1,851	1,563			
平成30年度	986	1,756	1,691			
令和元年度	1,018	755	1,554			

資料：健康づくり課

7 健康診査

(1) 基本健康診査 (30～39歳、特定健診の検診項目不履行者等) (単位：人)

年 度	受 診 者 数	受診者の判定・指導区分		
		異 常 な し	要 指 導	要 医 療
平成29年度	93	6	24	63
平成30年度	91	25	40	26
令和元年度	85	22	37	26

(2) 特定健康診査 (40～74歳の国民健康保険加入者) (単位：人)

年 度	受 診 者 数	健診後の支援者数	
		動機づけ支援	積極的支援
平成29年度	5,278	122	14
平成30年度	5,363	97	26
令和元年度	5,087	141	40

(3) 後期高齢者健康診査 (75歳以上) (単位：人)

年 度	受 診 者 数	受診者の判定・指導区分		
		異 常 な し	要 指 導	要 医 療
平成29年度	3,060	177	1,293	1,590
平成30年度	3,076	159	1,197	1,720
令和元年度	3,143	218	1,254	1,671

(4) がん検診 (単位：人)

年 度	胃がん検診(40歳以上)			子宮がん検診(20歳以上)				乳がん検診(40歳以上)		
	受診者数	要精密検査者数	が ん 発見数	受診者数	要精密検査者数	がん又はその疑いの者	異形成細胞	受診者数	要精密検査者数	が ん 発見数
平成29年度	4,854	239	9	2,704	35	3	5	2,696	68	3
平成30年度	4,866	237	20	2,721	36	—	2	2,680	89	3
令和元年度	5,040	213	18	2,651	25	3	4	2,670	92	2

年 度	肺がん検診 (40歳以上)					大腸がん検診 (40歳以上)		
	受診者数	要精密検査者数			が ん 発見数	受診者数	要 精 密 検査者数	が ん 発見数
		肺がん	結核	非結核				
平成29年度	8,768	219	2	34	5	5,577	357	8
平成30年度	8,818	216	1	27	8	5,662	360	5
令和元年度	8,616	210	7	29	6	5,641	422	9

資料：健康づくり課

8 須賀川地方休日夜間急病診療所利用状況

(単位：人)

年 度	受診者 数	居 住 地		診 療 区 分			年 齢 区 分					2 次 診療移 送者数
		市内	市外	小児科	内科	その他	0 歳	1～5 ※H30は 1～4	6～14 ※H30は 5～14	15～69	70歳 以上	
平成22年度	5,621	4,060	1,561	3,680	1,415	423	352	2,310	1,369	1,426	164	195
平成23年度	5,886	4,046	1,840	3,936	1,553	417	352	2,160	1,694	1,515	165	215
平成24年度	6,400	4,348	2,052	3,778	2,146	476	356	2,322	1,378	2,107	237	210
平成25年度	6,245	4,235	2,010	3,822	1,993	430	387	2,143	1,533	1,951	231	169
平成26年度	6,407	4,362	2,045	3,702	2,244	461	381	2,056	1,535	2,186	249	144
平成27年度	5,971	4,091	1,880	3,466	2,020	485	306	1,954	1,482	1,999	230	124
平成28年度	5,737	3,964	1,773	3,231	2,094	412	267	1,703	1,498	2,046	223	106
平成29年度	4,816	3,280	1,536	2,864	1,723	229	176	1,241	1,584	1,675	140	85
平成30年度	4,513	3,152	1,361	2,482	1,813	218	183	1,090	1,362	1,723	155	93
令和元年度	4,082	2,930	1,152	2,222	1,683	177	137	979	1,199	1,622	145	77

資料：健康づくり課

(注) 平成21年11月から平日夜間の診療開始。平成23年1月から土曜夜間の診療開始

9 国民健康保険加入状況

(単位：世帯・%・人) 各年3月31日現在

年 度	被保険者 世 帯 数	被 保 険 者 数			国保加入割合	
		総 数	一般被保険者	退職被保険者	世帯	被保 険者
平成22年度	11,497	22,655	21,195	1,460	42.2	28.4
平成23年度	11,514	22,315	20,681	1,634	42.4	28.3
平成24年度	11,493	21,946	20,398	1,548	41.7	28.0
平成25年度	11,274	21,044	19,540	1,504	40.4	26.9
平成26年度	11,039	20,079	18,814	1,265	39.2	25.8
平成27年度	10,850	19,245	18,266	979	38.1	24.8
平成28年度	10,521	18,256	17,682	574	36.7	23.6
平成29年度	10,145	17,312	17,036	276	35.1	22.6
平成30年度	9,870	16,597	16,510	87	33.7	21.7
令和元年度	9,797	16,239	16,232	7	33.1	21.3

資料：保険年金課

10 国民健康保険給付状況

(単位：件・千円)

年度・種別	件数	費用額	内 訳			
			保険者 負担金	被保険者 負担分	他法負担分	
					他法優先	国保優先
平成22年度	299,949	6,436,858	4,736,597	1,529,486	—	170,775
平成23年度	308,254	6,773,863	5,225,527	1,373,633	—	174,703
平成24年度	324,819	6,928,280	5,533,336	1,227,475	—	167,469
平成25年度	309,178	6,431,552	4,774,707	1,482,129	—	174,716
平成26年度	303,922	6,538,242	4,680,313	1,506,649	—	171,279
平成27年度	305,975	6,633,069	4,868,338	1,612,152	—	152,579
平成28年度	293,669	6,190,050	4,527,165	1,534,974	—	127,911
平成29年度	282,550	6,287,560	4,603,482	1,570,088	—	113,990
平成30年度	275,900	6,074,051	4,452,239	1,532,655	—	89,157
令和元年度	271,049	5,980,118	4,418,120	1,483,665	—	78,333
一般	270,308	5,964,020	4,406,802	1,479,132	—	78,086
退職	741	16,098	11,318	4,533	—	247

資料：保険年金課

11 国民健康保険高額療養費支給状況

(単位：件・千円)

年度・種別	件数	高額療養費
平成22年度	7,343	574,525
平成23年度	6,635	542,403
平成24年度	5,879	489,330
平成25年度	7,246	552,291
平成26年度	7,746	571,420
平成27年度	8,684	675,373
平成28年度	8,785	638,436
平成29年度	8,926	682,873
平成30年度	8,683	657,901
令和元年度	8,746	637,154
一般	8,710	635,099
退職	36	2,055

資料：保険年金課

12 後期高齢者医療給付状況

(単位：人・件・円)

年 度	対象者数	件数	医 療 費		
			総 額	保険負担分	自己負担分
平成27年度	9,910	287,957	8,512,181,064	7,547,053,477	965,127,587
平成28年度	10,057	292,328	8,372,429,824	7,415,751,878	956,677,946
平成29年度	10,133	294,892	8,638,040,755	7,653,717,497	984,323,258
平成30年度	10,265	298,278	8,612,882,865	7,613,907,414	998,975,451
令和元年度	10,311	300,039	8,897,263,569	7,880,544,234	1,016,719,335

資料：福島県後期高齢者医療広域連合

(注) 各年度、3月診療分から翌年の2月診療分の数値

1 3 国民年金被保険者状況

(単位：人・％・円)

年 度	総 数	第 1 号被保険者		任意加入被保険者		第 3 号被保険者		1 人当り 保 険 料 (年 額)
			構成比		構成比		構成比	
平成25年度	15,207	10,503	69.1	53	0.3	4,651	30.6	180,480
平成26年度	14,510	9,923	68.4	54	0.4	4,533	31.2	183,000
平成27年度	13,721	9,288	67.7	66	0.5	4,367	31.8	187,080
平成28年度	12,885	8,600	66.7	71	0.6	4,214	32.7	195,120
平成29年度	12,013	7,904	65.8	74	0.6	4,035	33.6	197,880
平成30年度	11,595	7,649	66.0	71	0.6	3,875	33.4	196,080
令和元年度	11,284	7,448	66.0	68	0.6	3,768	33.4	196,920

資料：保険年金課

1 4 国民年金給付状況

(単位：千円)

種 別	平 成 29 年 度		平 成 30 年 度		令 和 元 年 度	
	受給件数	年 金 額	受給件数	年 金 額	受給件数	年 金 額
老 齢 給 付 計	20,202	13,115,979	20,498	13,420,543	20,853	13,743,680
老 齢 基 礎 年 金	19,454	12,837,308	19,898	13,192,919	20,366	13,562,665
老 齢 年 金	498	229,782	410	189,673	326	148,452
5 年 年 金	8	3,224	8	3,224	8	3,227
通算老齢年金	242	45,665	182	34,727	153	29,336
障 害 給 付 計	1,343	1,158,343	1,347	1,158,660	1,413	1,217,057
障 害 基 礎 年 金	1,296	1,116,456	1,303	1,119,500	1,369	1,177,857
障 害 年 金	47	41,887	44	39,160	44	39,200
遺 族 給 付 計	201	144,025	191	137,953	198	140,173
遺 族 基 礎 年 金	180	134,377	167	127,489	177	131,189
寡 婦 年 金	21	9,648	24	10,464	21	8,984
老 齢 福 祉 年 金	—	—	—	—	—	—
特別障害給付金	1	41	1	248	1	500
合 計	21,747	14,418,388	22,037	14,717,404	22,465	15,101,410
死 亡 一 時 金	21	3,004	26	4,038	17	2,416
特 別 一 時 金	—	—	—	—	—	—

資料：保険年金課

1 5 ごみ収集状況

(単位：t)

年 度	総 処 理 量				市収集運搬量			一般・許可車運搬量		
	計	可燃物	不燃物	資源物	可燃物	不燃物	資源物	可燃物	不燃物	資源物
平成22年度	26,637	22,452	1,043	3,142	16,827	973	2,583	5,625	70	559
平成23年度	34,372	23,789	6,259	4,324	18,040	6,214	3,263	5,749	45	1,061
平成24年度	29,990	25,526	1,135	3,329	19,701	1,094	2,820	5,825	41	509
平成25年度	28,398	24,536	689	3,173	18,159	663	2,812	6,377	26	361
平成26年度	27,453	23,595	691	3,167	17,431	671	2,708	6,164	20	459
平成27年度	28,080	23,348	689	4,043	17,335	644	2,626	6,013	45	1,417
平成28年度	27,610	23,136	653	3,821	17,045	622	2,473	6,091	31	1,348
平成29年度	28,110	23,233	636	4,241	16,898	592	2,245	6,335	44	1,996
平成30年度	28,946	24,161	614	4,171	16,856	587	2,171	7,305	27	2,000
令和元年度	28,880	24,174	614	3,929	16,888	449	2,088	7,281	34	1,808

資料：環境課

1 6 し尿処理状況

(単位：kl)

年 度	汲 取 量	汲 取 内 容	
		し 尿	し尿浄化槽汚泥
平成22年度	19,462	4,941	14,521
平成23年度	20,225	4,674	15,551
平成24年度	19,244	4,396	14,848
平成25年度	18,965	4,396	14,569
平成26年度	19,183	4,010	15,173
平成27年度	18,924	3,531	15,393
平成28年度	18,709	3,224	15,485
平成29年度	18,126	3,036	15,090
平成30年度	18,148	2,604	15,544
令和元年度	17,766	2,337	15,429

資料：環境課

1 7 公害苦情等発生状況

(単位：件)

年 度	総 数	大気汚染	水質汚濁	騒音・振動	悪 臭	その他
平成22年度	13	—	3	3	6	1
平成23年度	11	—	2	3	5	1
平成24年度	85	12	3	6	13	51
平成25年度	174	9	4	11	7	143
平成26年度	134	8	13	5	8	100
平成27年度	114	14	4	8	11	77
平成28年度	96	11	10	10	8	57
平成29年度	64	5	3	11	3	42
平成30年度	51	6	3	12	7	23
令和元年度	37	1	1	2	6	27

資料：環境課

1 8 市民交通災害共済加入状況

(単位：人・％・件・千円)

年 度	加 入 者 数		掛金総額	給 付	
		加入率		件 数	金 額
平成22年度	32,490	40.8	16,245	227	11,720
平成23年度	31,144	39.9	15,572	225	9,760
平成24年度	32,288	41.7	16,144	195	8,470
平成25年度	31,878	41.3	15,939	236	11,880
平成26年度	31,548	40.4	15,774	247	9,990
平成27年度	31,084	40.2	15,542	213	9,000
平成28年度	29,858	38.7	14,929	235	10,400
平成29年度	28,768	37.3	14,384	225	12,520
平成30年度	27,546	36.2	13,773	202	9,550
令和元年度	26,232	34.4	13,116	165	7,660

資料：市民安全課

16 災 害・治 安

1	交通事故死傷者発生件数	176
2	原因別交通事故発生件数	176
3	救急車出動件数	177
4	火災発生件数・損害額	177
5	原因別火災発生件数	177
6	刑法犯の発生状況	178
7	消防職員・消防団員数	179
8	東日本大震災の被害状況	179

1 交通事故死傷者発生件数

(単位：件・％・人)

年 次	発 生 件 数			死 者			傷 者		
	福島県	須賀川市	本市の比率	福島県	須賀川市	本市の比率	福島県	須賀川市	本市の比率
平成21年	11,287	434	3.8	101	6	5.9	14,242	546	3.8
平成27年	6,894	279	4.0	77	2	2.6	8,344	339	4.1
平成28年	5,802	221	3.8	90	4	4.4	7,112	266	3.7
平成29年	5,588	206	3.7	68	3	4.4	6,710	237	3.5
平成30年	4,592	171	3.7	75	4	5.3	5,482	185	3.4
令和元年	3,919	107	2.7	61	3	4.9	4,683	130	2.8

資料：須賀川警察署

(注) 人身事故のみ

2 原因別交通事故発生件数

(単位：件)

年 次	総 数	安 全 運 転 義 務							悪 質 違 反					右 左 折	優 先 通 行 妨 害	交 差 点 安 全 進 行	歩 行 者 の 違 反	そ の 他 ・ 不 明	自 転 車 の 違 反
		操 縦 ・ ブレーキ適	前 方 不 注 意	動 静 不 注 視	安 全 不 確 認	安 全 速 度	そ の 他	信 号 無 視	最 高 速 度	通 行 区 分 ・ 追 越	歩 行 者 妨 害 等	一 時 不 停 止	酒 酔 い						
平成21年	520	21	158	71	78	18	12	23	2	9	11	19	—	3	22	64	—	7	2
平成27年	344	22	117	30	33	5	3	14	—	12	15	35	—	1	25	25	—	7	—
平成28年	269	10	110	19	25	4	2	7	—	9	13	18	—	2	30	14	—	6	—
平成29年	254	10	70	31	32	8	1	13	—	9	19	15	—	1	24	15	1	5	—
平成30年	206	4	54	28	30	10	3	11	1	6	7	11	—	1	20	14	2	4	—
令和元年	129	8	21	23	16	3	1	9	—	2	13	12	—	—	5	7	1	8	—

資料：須賀川警察署

(注) 須賀川警察署管内分（岩瀬郡1町1村を含む。） 人身事故のみ。

3 救急車出動件数

(単位：件)

年 次	総 数	火 災	自然 災害	水 難	交 通	労働 災害	運動 競技	一般 負傷	加 害	自 損 行 為	急 病	そ の 他			
												搬 送 院	搬 送 医 師	輸 送 機 材	そ の 他
平成21年	2,269	3	—	—	276	18	20	269	12	55	1,354	257	—	—	5
平成27年	2,883	12	—	3	258	26	27	304	21	49	1,874	300	8	—	1
平成28年	2,800	9	—	—	227	42	23	335	10	38	1,811	295	3	—	7
平成29年	2,874	3	—	1	248	61	27	327	19	30	1,837	314	2	—	5
平成30年	2,930	4	—	1	231	32	35	329	9	26	1,952	301	—	—	10
令和元年	2,945	5	9	4	202	23	25	368	8	36	1,943	316	2	—	4

資料：須賀川地方広域消防組合

4 火災発生件数・損害額

(単位：件・万円・世帯)

年 次	出 火 件 数			損 害 額		罹災世帯	1 件 当 たり 損 害 額
	総 数	建 物	その他	総 額	うち建物		
平成21年	29	17	12	4,026	3,964	9	139
平成27年	24	13	11	7,075	7,004	18	295
平成28年	25	22	3	3,717	3,564	17	149
平成29年	18	7	11	3,801	3,649	2	211
平成30年	29	12	17	5,123	4,865	7	177
令和元年	28	10	18	4,228	4,068	9	151

資料：須賀川地方広域消防組合

5 原因別火災発生件数

(単位：件)

年 次	総 数	た ば こ	枯 草 焼 ・ た き 火 等	火 遊 び	ガ ス テ ー ブル ・	放 火	風呂・ ボイラー ・かまど・	ストーブ・ たき火	放 火 の 疑 い	ラ マ イ ツ タ チ ・	煙 突 ・ 煙 道	電 灯 ・ 電 話 等 の 配 線	そ の 他	不 明
平成21年	29	3	9	—	2	1	—	2	3	—	—	1	4	4
平成27年	24	1	4	—	1	1	1	1	—	—	—	1	3	11
平成28年	25	1	1	—	3	1	1	2	4	—	—	2	3	7
平成29年	18	1	3	—	2	—	1	1	1	—	—	—	2	7
平成30年	29	4	8	—	—	—	2	1	—	—	—	2	8	4
令和元年	28	1	8	1	—	2	—	1	2	—	1	1	6	5

資料：須賀川地方広域消防組合

6 刑法犯の発生状況

(単位：件・人)

年次	区 分	総 数	凶 悪 犯					粗 暴 犯					
			計	殺 人	強 盗	放 火	性強 交等 制	計	集 凶 器 準 備 合	暴 行	傷 害	脅 迫	恐 喝
平成 29 年	発生件数	535	—	—	—	—	—	28	—	17	7	—	4
	検挙件数	128	1	—	1	—	—	23	—	12	7	—	4
	検挙人員	91	—	—	—	—	—	29	—	15	9	—	5
平成 30 年	発生件数	457	—	—	1	—	—	20	—	12	7	1	—
	検挙件数	148	—	—	—	—	—	16	—	10	5	1	—
	検挙人員	93	—	—	—	—	—	15	—	9	5	1	—
令和 元 年	発生件数	462	4	—	—	3	1	15	—	6	7	—	2
	検挙件数	158	5	—	1	3	1	10	—	2	6	—	2
	検挙人員	91	4	—	1	2	1	8	—	2	5	—	1

年次	区 分	窃 盗	知 能 犯						風 俗 犯				その他 の 刑法犯
			計	詐 欺	横 領	偽 造	汚 職	背 任	計	賭 博	猥 せ つ	そ の 他	
平成 29 年	発生件数	397	18	16	2	—	—	—	1	—	1	—	91
	検挙件数	63	7	6	1	—	—	—	1	—	1	—	33
	検挙人員	46	6	5	1	—	—	—	—	—	—	—	10
平成 30 年	発生件数	351	20	19	1	—	—	—	2	—	2	—	63
	検挙件数	118	7	7	—	—	—	—	1	—	1	—	6
	検挙人員	64	8	8	—	—	—	—	—	—	—	—	6
令和 元 年	発生件数	356	10	10	—	—	—	—	2	—	2	—	75
	検挙件数	119	6	6	—	—	—	—	1	—	1	—	17
	検挙人員	53	3	3	—	—	—	—	2	—	2	—	21

資料：須賀川警察署

(注) 須賀川警察署管内分（岩瀬郡1町1村を含む。）

7 消防職員・消防団員数

(単位：人) 各年4月1日現在

年 次	消 防 職 員	消 防 団 員
平成23年	199	1,154
平成24年	196	1,151
平成25年	201	1,156
平成26年	208	1,129
平成27年	210	1,101
平成28年	213	1,102
平成29年	213	1,102
平成30年	210	1,119
平成31年	207	1,128
令和2年	207	1,113

資料：須賀川地方広域消防組合、市民安全課

8 東日本大震災の被害状況

(1) 人的被害

(単位：人)

死者数計	直接死	関連死	死亡届	重傷者	軽傷者
12	9	2	1	—	1

(注) 死亡届は明確に死亡が確認できる遺体が見つかっていないが死亡届が出されている者。

(注) 平成23年4月7日、4月11日の余震による被害を含む。

(2) 住家等被害

(単位：棟)

住家被害					
住家被害計	全壊	半壊	一部損壊	床上浸水	床下浸水
15,371	1,249	3,503	10,557	32	30

非住家被害		
非住家被害計	公共建物	その他
1,040	93	947

資料：福島県災害対策本部

「平成23年東北地方太平洋沖地震による被害状況即報（第1765報）」

17 市民所得

1	市町村内総生産	182
2	市町村民所得	184
3	市町村民家計所得	185
4	県内各市町村の1人当たり 市町村民所得	186
5	県内各市町村の1人当たり 市町村民家計所得	186

1 市町村内総生産

(単位：百万円・%)

産 業 分 類	平成27年度		平成28年度		
	実 数	構成比	実 数	対前年度 増加率	構成比
市町村内総生産	273,007	100.0	279,474	2.4	100.0
第1次産業	5,552	2.0	6,848	23.3	2.5
農 業	5,457	2.0	6,746	23.6	2.4
林 業	86	0.0	90	5.3	0.0
水 産 業	10	0.0	12	18.8	0.0
第2次産業	84,928	31.1	88,575	4.3	31.7
鉱 業	111	0.0	97	△ 12.8	0.0
製 造 業	59,241	21.7	64,230	8.4	23.0
建 設 業	25,576	9.4	24,248	△ 5.2	8.7
第3次産業	180,960	66.3	183,010	1.1	65.5
電気・ガス・水道・ 廃棄物処理業	12,612	4.6	14,124	12.0	5.1
卸売・小売業	24,682	9.0	24,759	0.3	8.9
運輸・郵便業	18,870	6.9	18,700	△ 0.9	6.7
宿泊・飲食サービス業	4,936	1.8	5,513	11.7	2.0
情報通信業	3,923	1.4	3,871	△ 1.3	1.4
金融・保険業	7,304	2.7	6,311	△ 13.6	2.3
不動産業	33,531	12.3	33,776	0.7	12.1
専門・科学技術、 業務支援サービス業	13,250	4.9	12,039	△ 9.1	4.3
公 務	16,982	6.2	18,487	8.9	6.6
教 育	10,784	4.0	10,915	1.2	3.9
保健衛生・社会事業	22,683	8.3	22,979	1.3	8.2
その他のサービス	11,402	4.2	11,536	1.2	4.1
輸入品に課される税・ 関 税 等	1,567	0.6	1,042	△ 33.5	0.4

資料：福島県市町村民経済計算年報（平成29（2017）年度版）

（注）市町村民経済計算は、県内市町村の経済活動により1年間に生み出された付加価値を、生産・分配の二つの側面から計量把握するための統計で、県内市町村の経済活動を包括的に記録している。

【生産】労働、資本（土地や機械設備などの実物資産や現金などの金融資産）、原材料といった生産要素を組み合わせることで商品やサービスが生産される。商品やサービスの産出額から中間投入（原材料や部品代など）を差し引いたものが、新たに生み出された付加価値（市町村内総生産）である。

【分配】付加価値は労働者や企業に賃金や利潤として分配される。（市町村民所得）

(単位：百万円・%)

産 業 分 類	平 成 29 年 度			
	実 数	対前年度 増加率	対前年度 増加寄与度	構成比
市町村内総生産	274,427	△ 1.8	△ 1.8	100.0
第1次産業	6,871	0.3	0.0	2.5
農 業	6,778	0.5	0.0	2.5
林 業	81	△ 10.3	△ 0.0	0.0
水 産 業	12	6.0	0.0	0.0
第2次産業	87,393	△ 1.3	△ 0.4	31.8
鉱 業	94	△ 2.3	△ 0.0	0.0
製 造 業	68,519	6.7	1.5	25.0
建 設 業	18,780	△ 22.6	△ 2.0	6.8
第3次産業	178,760	△ 2.3	△ 1.5	65.1
電気・ガス・水道・ 廃棄物処理業	13,472	△ 4.6	△ 0.2	4.9
卸売・小売業	24,128	△ 2.5	△ 0.2	8.8
運輸・郵便業	18,795	0.5	0.0	6.8
宿泊・飲食サービス業	5,619	1.9	0.0	2.0
情報通信業	3,827	△ 1.1	△ 0.0	1.4
金融・保険業	6,570	4.1	0.1	2.4
不動産業	31,717	△ 6.1	△ 0.7	11.6
専門・科学技術、 業務支援サービス業	12,194	1.3	0.1	4.4
公 務	16,330	△ 11.7	△ 0.8	6.0
教 育	10,880	△ 0.3	△ 0.0	4.0
保健衛生・社会事業	23,311	1.4	0.1	8.5
その他のサービス	11,917	3.3	0.1	4.3
輸入品に課される税・ 関 税 等	1,402	34.6	0.1	0.5

資料：福島県市町村民経済計算年報（平成29（2017）年度版）

（注）寄与度（対前年度増加寄与度）とは、各項目の増減が総額の増減に対してどれだけ貢献（寄与）しているかを示す度合い。総額の増加率の内訳。

平成27年より、国民経済計算に準拠した平成23年基準改定を行っている。
数値は毎年遡及改定を行っている。

2 市町村民所得

(単位：百万円・%)

区 分	実 数			構 成 比			増 加 率
	平成27年度	平成28年度	平成29年度	平成27年度	平成28年度	平成29年度	
市町村民所得	210,912	213,497	213,537	100.0	100.0	100.0	0.0
市町村民 雇用者報酬	135,992	137,569	137,829	64.5	64.4	64.5	0.2
賃 金・俸 給	115,999	117,301	117,518	55.0	54.9	55.0	0.2
雇 主 の 社 会 負 担	19,993	20,267	20,311	9.5	9.5	9.5	0.2
財産所得 (非企業部門)	11,555	11,603	12,307	5.5	5.4	5.8	6.1
一 般 政 府	△ 921	△ 1,183	△ 442	△ 0.4	△ 0.6	△ 0.2	62.6
家 計	12,353	12,673	12,623	5.9	5.9	5.9	△ 0.4
対 家 計 民 間 非 営 利 団 体	123	113	126	0.1	0.1	0.1	11.5
企業所得 (企業部門の第1次 所得バランス)	63,366	64,326	63,401	30.0	30.1	29.7	△ 1.4
民 間 法 人 企 業	38,140	40,177	39,693	18.1	18.8	18.6	△ 1.2
公 的 企 業	352	△ 171	487	0.2	△ 0.1	0.2	384.8
個 人 企 業 (持ち家を含む)	24,874	24,320	23,221	11.8	11.4	10.9	△ 4.5
1人当たり市町村民 所得(千円)	2,724	2,767	2,787				0.7
県を100とした 所得水準	94.7	94.3	93.8				

資料：福島県市町村民経済計算年報（平成29（2017）年度版）

(注) 市町村民所得は、生産活動で生み出された付加価値を、生産活動に参加した経済主体に分配したもの。

1人当たり市町村民所得は、企業の利益等も含めた市町村民経済全体の所得水準を表している。個人の給与や実収入の平均値ではない。

3 市町村民家計所得

(単位：百万円)

区 分	実 数		
	平成27年度	平成28年度	平成29年度
市町村民家計所得	217,604	218,968	218,542
市町村民雇用者報酬	135,992	137,569	137,829
家計の財産所得	12,353	12,673	12,623
個人企業所得 (持ち家を含む)	24,874	24,320	23,221
現物社会移転 以外の社会給付	45,802	46,001	46,546
その他の 経常移転(純)	△ 1,417	△ 1,595	△ 1,678
1人当たり市町村民 家計所得(千円)	2,810	2,837	2,852

資料：福島県市町村民経済計算年報（平成29（2017）年度版）

（注）市町村民家計所得は、福島県市町村民経済計算独自の概念である。

ここで定義した市町村民家計所得は、家計の実所得そのものではない。

市町村民所得のうち家計（個人及び個人企業）が受け取る所得に、現物社会移転以外の社会給付（年金等）とその他の経常移転（非生命保険の受取から支払を除いた純増分等）を加えている。

4 県内各市町村の1人当たり市町村民所得（平成29年度）

順位	市 町 村 名	1人当たり所得 (千円)	県を100とした 所得水準 (%)	市町村民所得 (百万円)	総人口 (人)
1	広 野 町	7,348	247.3	30,001	4,083
2	矢 祭 町	3,482	117.2	19,889	5,712
3	磐 梯 町	3,440	115.8	11,972	3,480
4	南相馬市	3,404	114.6	188,458	55,364
5	檜 枝 岐 村	3,340	112.4	1,967	589
6	本 宮 市	3,311	111.4	101,805	30,751
7	相 馬 市	3,258	109.6	124,347	38,171
8	白 河 市	3,242	109.1	197,078	60,781
9	新 地 町	3,208	108.0	26,555	8,278
10	川 内 村	3,178	107.0	6,314	1,987
18	須賀川市	2,787	93.8	213,537	76,626
県計・県平均		2,971	100.0	5,592,576	1,882,300

資料：福島県市町村民経済計算年報（平成29（2017）年度版）

（注）総人口は、10月1日現在。県統計課「福島県の推計人口」による。

県計は、県民経済計算で用いている、総務省統計局「人口推計年報」等による。

5 県内各市町村の1人当たり市町村民家計所得（平成29年度）

順位	市 町 村 名	1人当たり家計 所得 (千円)	市町村民家計所 得 (百万円)	総人口 (人)
1	広 野 町	3,789	15,470	4,083
2	川 内 村	3,340	6,637	1,987
3	南相馬市	3,049	168,809	55,364
4	白 河 市	3,024	183,824	60,781
5	郡 山 市	2,971	994,136	334,636
6	福 島 市	2,967	863,549	291,013
7	中 島 村	2,956	14,640	4,953
8	西 郷 村	2,954	60,164	20,370
9	棚 倉 町	2,870	39,959	13,923
10	須賀川市	2,852	218,542	76,626
県平均・県計		2,895	5,448,701	1,882,300

資料：福島県市町村民経済計算年報（平成29（2017）年度版）

（注）総人口は、10月1日現在。県統計課「福島県の推計人口」による。

県計は、県民経済計算で用いている、総務省統計局「人口推計年報」等による。

1 8 財 政

1	会計別予算額・決算額	188
2	水道事業会計予算額・決算額	189
3	一般会計歳入歳出予算額・決算額	190
4	一般会計性質別歳出決算額	192
5	特別会計歳入歳出予算額・決算額	193
6	市税決算額	194
7	財政力指数	194
8	市有財産	195

1 会計別予算額・決算額

(単位：千円)

会計及び年度	歳 入			歳 出		
	当初予算額	最終予算額	決 算 額	当初予算額	最終予算額	決 算 額
一 般 会 計						
平成26年度	58,390,000	77,572,452	62,799,058	58,390,000	77,572,452	60,069,434
平成27年度	56,500,000	63,800,606	49,370,403	56,500,000	63,800,606	44,857,446
平成28年度	37,220,000	53,993,343	44,721,743	37,220,000	53,993,343	42,580,576
平成29年度	40,140,000	45,186,112	40,808,844	40,140,000	45,186,112	37,960,209
平成30年度	40,710,000	49,118,662	45,465,465	40,710,000	49,118,662	43,852,929
令和元年度	43,620,000	53,918,702	42,672,385	43,620,000	53,918,702	40,405,296
令和2年度	42,410,000	—	—	42,410,000	—	—
特 別 会 計						
平成26年度	18,833,092	19,655,382	19,496,569	18,833,092	19,655,382	18,704,916
平成27年度	20,353,158	21,030,457	20,814,182	20,353,158	21,030,457	20,248,900
平成28年度	20,438,255	20,463,895	20,377,829	20,438,255	20,463,895	19,550,254
平成29年度	20,516,053	20,588,931	20,496,801	20,516,053	20,588,931	19,740,903
平成30年度	18,617,139	18,980,969	18,606,382	18,617,139	18,980,969	17,841,285
令和元年度	18,590,187	19,001,098	18,355,902	18,590,187	19,001,098	17,356,220
令和2年度	15,502,428	—	—	15,502,428	—	—

資料：財政課

2 水道事業会計予算額・決算額

(単位：千円)

年 度	区 分	収 入			支 出		
		当初予算額	最終予算額	決 算 額	当初予算額	最終予算額	決 算 額
平成26年度	収益的	1,709,929	1,710,047	1,798,705	1,596,211	1,604,264	1,522,497
	資本的	567,314	638,197	572,118	1,303,236	1,490,019	1,298,070
平成27年度	収益的	1,743,535	1,742,890	1,892,654	1,663,638	1,617,705	1,554,576
	資本的	845,756	847,843	698,902	1,469,570	1,610,879	1,315,071
平成28年度	収益的	1,769,149	1,758,544	1,844,947	1,662,714	1,592,634	1,506,684
	資本的	878,917	958,723	876,665	1,678,622	1,777,252	1,731,419
平成29年度	収益的	1,782,675	1,768,307	1,798,732	1,644,579	1,605,673	1,525,224
	資本的	848,932	763,257	729,900	1,649,236	1,493,116	1,318,277
平成30年度	収益的	1,802,165	1,801,309	1,857,544	1,696,242	1,678,742	1,537,194
	資本的	1,118,158	1,023,127	1,014,009	1,848,120	1,906,625	1,817,981
令和元年度	収益的	1,856,854	1,843,854	1,828,944	1,752,975	1,731,841	1,575,600
	資本的	1,099,092	1,099,092	931,138	1,790,986	1,850,784	1,679,445
令和2年度	収益的	1,926,605	—	—	1,814,731	—	—
	資本的	966,463	—	—	1,699,435	—	—

資料：経営課

3 一般会計歳入歳出予算額・決算額

(1) 歳 入

(単位：千円)

区 分	平 成 29 年 度			平 成 30 年 度		
	当初予算額	最終予算額	決 算 額	当初予算額	最終予算額	決 算 額
市 税	9,103,602	9,321,702	9,507,912	9,037,802	9,287,802	9,431,334
地 方 譲 与 税	406,000	453,400	453,400	423,000	456,777	456,777
利 子 割 交 付 金	10,000	13,266	13,266	10,000	12,045	12,045
配 当 割 交 付 金	26,000	28,325	28,325	26,000	21,562	21,562
株式譲渡所得割交付金	10,000	26,760	26,760	10,000	16,910	16,910
地方消費税交付金	1,263,000	1,354,124	1,354,124	1,282,000	1,427,771	1,427,771
ゴルフ場利用税交付金	23,000	28,052	28,052	24,000	27,302	27,303
自動車取得税交付金	71,000	106,080	106,080	87,000	99,970	99,970
地方特例交付金	45,000	54,598	54,598	45,000	66,695	66,695
地方交付税	9,912,678	9,767,277	9,767,277	10,664,166	10,990,018	10,990,018
交通安全対策特別交付金	12,000	12,520	12,520	9,000	11,101	11,101
分担金及び負担金	192,497	192,577	218,741	196,304	196,304	221,223
使用料及び手数料	320,307	321,570	329,430	336,304	336,304	328,192
国庫支出金	4,614,788	5,908,861	5,274,477	4,696,105	5,621,063	5,008,029
県 支 出 金	3,936,410	3,556,340	2,964,821	4,925,650	5,556,328	4,689,343
財 産 収 入	38,989	320,631	370,517	42,513	1,391,250	1,415,011
寄 附 金	27,351	66,324	63,851	49,251	54,811	48,783
繰 入 金	5,629,517	5,740,573	3,238,743	4,356,425	5,156,441	4,294,478
繰 越 金	350,000	2,141,167	2,141,167	350,000	2,848,635	2,848,635
諸 収 入	985,061	977,065	974,283	822,280	892,973	889,085
市 債	3,162,800	4,794,900	3,880,500	3,317,200	4,646,600	3,161,200
計	40,140,000	45,186,112	40,808,844	40,710,000	49,118,662	45,465,465

(2) 歳 出

区 分	平 成 29 年 度			平 成 30 年 度		
	当初予算額	最終予算額	決 算 額	当初予算額	最終予算額	決 算 額
議 会 費	291,883	288,236	281,993	295,467	286,542	280,749
総 務 費	2,830,916	3,734,845	3,484,452	3,715,767	5,449,506	5,237,194
民 生 費	10,259,365	10,996,368	10,450,899	10,541,176	11,084,630	10,567,168
衛 生 費	6,458,885	5,009,595	4,378,906	7,829,160	8,395,006	7,569,070
労 働 費	37,143	37,143	34,962	29,605	29,605	27,100
農 林 水 産 業 費	2,320,229	2,370,195	2,041,871	4,469,249	4,571,249	3,817,092
商 工 費	6,664,170	9,106,978	4,823,796	1,270,793	5,590,156	5,076,859
土 木 費	3,308,906	4,000,476	3,510,951	2,988,768	3,169,017	2,678,779
消 防 費	1,154,644	1,161,353	1,093,603	1,278,229	1,314,938	1,274,475
教 育 費	3,859,451	5,457,746	4,915,343	5,188,167	6,174,367	4,307,382
災 害 復 旧 費	2	84,753	31,188	3	50,603	49,277
公 債 費	2,904,405	2,915,689	2,912,245	3,053,615	2,971,083	2,967,784
諸 支 出 金	1	1	—	1	1	0
予 備 費	50,000	22,734	—	50,000	31,959	0
計	40,140,000	45,186,112	37,960,209	40,710,000	49,118,662	43,852,929

資料：財政課

(1) 歳 入

(単位：千円)

区 分	令 和 元 年 度			令和2年度
	当初予算額	最終予算額	決 算 額	当初予算額
市 税	9,246,602	9,439,402	9,563,382	9,324,302
地 方 譲 与 税	423,000	462,205	461,805	457,079
利 子 割 交 付 金	10,000	5,907	5,907	10,000
配 当 割 交 付 金	26,000	29,031	29,031	26,000
株式譲渡所得割交付金	10,000	14,201	14,201	10,000
法 人 事 業 税 交 付 金	-	-	-	50,000
地方消費税交付金	1,446,000	1,389,781	1,389,781	1,730,000
ゴルフ場利用税交付金	28,000	31,184	31,185	28,000
自動車取得税交付金	55,000	50,033	50,033	-
環境性能割交付金	18,000	15,712	15,712	27,000
地方特例交付金	283,860	200,994	200,994	94,000
地 方 交 付 税	8,067,564	8,998,488	8,998,488	9,475,277
交通安全対策特別交付金	9,000	10,458	10,458	9,000
分担金及び負担金	165,853	165,853	182,930	140,180
使用料及び手数料	324,902	328,702	331,040	320,109
国 庫 支 出 金	4,749,802	7,506,950	4,851,187	4,974,706
県 支 出 金	7,635,850	10,546,150	6,372,948	7,343,103
財 産 収 入	43,244	47,962	154,527	43,079
寄 附 金	49,343	91,194	90,354	63,346
繰 入 金	5,512,557	4,217,668	4,112,954	2,801,995
繰 越 金	350,000	1,612,537	1,612,536	500,000
諸 収 入	499,823	524,390	514,732	498,224
市 債	4,665,600	8,229,900	3,678,200	4,484,600
計	43,620,000	53,918,702	42,672,385	42,410,000

(2) 歳 出

(単位：千円)

区 分	令 和 元 年 度			令和2年度
	当初予算額	最終予算額	決 算 額	当初予算額
議 会 費	291,143	283,239	274,443	291,268
総 務 費	3,650,492	3,984,604	3,696,534	3,510,673
民 生 費	10,962,821	11,874,610	11,198,558	11,187,364
衛 生 費	8,164,997	8,021,592	6,251,018	9,107,191
労 働 費	31,271	32,303	27,869	28,662
農 林 水 産 業 費	2,883,327	5,146,506	2,660,457	2,671,693
商 工 費	2,214,310	2,353,787	2,307,888	872,901
土 木 費	3,644,131	3,932,046	2,825,790	2,910,528
消 防 費	1,289,420	4,697,927	1,958,804	3,365,001
教 育 費	7,292,478	8,345,443	5,592,806	5,220,975
災 害 復 旧 費	3	2,104,390	523,891	3
公 債 費	3,145,606	3,103,787	3,087,238	3,193,740
諸 支 出 金	1	1	0	1
予 備 費	50,000	38,467	0	50,000
計	43,620,000	53,918,702	40,405,296	42,410,000

資料：財政課

4 一般会計性質別歳出決算額

(単位：千円・%)

区 分	平成 28 年 度		平成 29 年 度	
	総 額	構 成 比	総 額	構 成 比
消費的経費	20,254,540	47.5	20,509,264	54.1
人件費	4,294,962	10.1	4,195,680	11.1
物件費	5,814,602	13.6	4,916,771	13.0
維持補修費	498,492	1.2	528,337	1.4
扶助費	6,049,178	14.2	6,274,061	16.5
補助費等	3,597,306	8.4	4,594,415	12.1
投資的経費	12,236,241	28.8	9,547,555	25.1
普通建設事業費	8,209,740	19.3	9,044,188	23.8
災害復旧事業費	4,026,501	9.5	503,367	1.3
公債費	2,959,445	7.0	2,912,245	7.7
積立金	2,340,567	5.5	308,424	0.8
投資及び出資金・貸付金	1,131,919	2.6	1,035,449	2.7
繰出金	3,657,864	8.6	3,647,272	9.6
計	42,580,576	100.0	37,960,209	100.0

区 分	平成 30 年 度		令和元年度	
	総 額	構 成 比	総 額	構 成 比
消費的経費	24,986,436	56.9	24,498,466	60.6
人件費	4,292,610	9.8	4,146,446	10.3
物件費	7,355,058	16.7	8,921,016	22.1
維持補修費	500,985	1.1	540,686	1.3
扶助費	6,214,634	14.2	6,817,785	16.9
補助費等	6,623,149	15.1	4,072,533	10.1
投資的経費	8,950,922	20.4	7,894,948	19.5
普通建設事業費	7,952,148	18.1	6,471,035	16.0
災害復旧事業費	998,774	2.3	1,423,913	3.5
公債費	2,967,784	6.8	3,087,238	7.6
積立金	2,443,948	5.6	422,387	1.1
投資及び出資金・貸付金	794,787	1.8	545,323	1.3
繰出金	3,709,052	8.5	3,956,934	9.8
計	43,852,929	100.0	40,405,296	100.0

資料：財政課

5 特別会計歳入歳出予算額・決算額

(単位：千円)

区 分	平成30年度			
	当初予算額	最終予算額	決算額	
			歳入	歳出
山寺土地区画整理事業	12,371	12,371	12,150	12,150
市営墓地事業	37,812	38,508	37,961	37,136
下水道事業	2,116,979	2,195,021	2,084,324	2,084,324
農業集落排水事業	767,860	784,177	757,916	757,916
戸別合併処理浄化槽整備事業	6,273	6,273	5,949	5,949
中宿財産区	5,163	5,163	5,433	4,622
小塩江財産区	6,128	6,128	11,573	4,438
西袋財産区	13,836	13,836	12,457	9,092
長沼財産区	5,414	5,414	5,544	204
国民健康保険	8,215,592	8,302,371	8,126,857	7,518,712
介護保険	6,605,304	6,817,702	6,758,448	6,621,082
後期高齢者医療	733,525	741,241	735,384	733,274
勢至堂簡易水道事業	90,882	52,764	52,386	52,386
計	18,617,139	18,980,969	18,606,382	17,841,285

区 分	令和元年度				令和2年度
	当初予算額	最終予算額	決算額		当初予算額
			歳入	歳出	
市営墓地事業	35,567	36,392	33,446	32,451	33,978
下水道事業	1,976,400	2,217,110	1,861,358	1,696,707	—
農業集落排水事業	795,500	735,402	721,970	667,979	—
戸別合併処理浄化槽整備事業	6,183	6,183	6,044	6,044	6,200
中宿財産区	5,391	5,391	5,115	3,777	5,351
小塩江財産区	2,751	19,512	19,617	17,776	2,972
西袋財産区	71,596	71,596	45,784	42,044	11,680
長沼財産区	5,326	5,326	5,382	1,247	4,448
国民健康保険	8,254,609	8,227,641	8,089,606	7,377,243	7,904,520
介護保険	6,690,759	6,914,739	6,810,707	6,757,611	6,770,152
後期高齢者医療	727,352	749,432	744,542	742,050	763,127
勢至堂簡易水道事業	18,753	12,374	12,331	11,291	—
計	18,590,187	19,001,098	18,355,902	17,356,220	15,502,428

資料：財政課

6 市税決算額

(単位：千円・％・円)

区 分	平成27年度	平成28年度	平成29年度	平成30年度	令和元年度
総 額	9,258,381	9,399,585	9,507,912	9,431,334	9,563,382
市 民 税	3,928,209	3,855,176	3,999,976	3,970,135	3,977,529
個 人	3,262,238	3,294,745	3,449,455	3,447,643	3,471,916
法 人	665,971	560,431	550,521	522,492	505,613
固 定 資 産 税	4,047,176	4,235,554	4,231,737	4,190,242	4,284,182
軽 自 動 車 税	176,456	215,402	220,617	226,561	236,703
市 た ば こ 税	632,183	618,204	572,737	562,339	575,994
特別土地保有税	6,440	—	—	—	—
入 湯 税	2,794	2,899	2,503	2,273	2,592
都 市 計 画 税	465,123	472,350	480,342	479,784	486,382
歳入総額に占める市税割合(％)	18.8	21.0	23.3	20.7	22.4
市税1人当たり負担額(円)	119,134	121,728	123,854	123,327	125,631

資料：財政課

7 財政力指数

(単位：千円・％)

年 度	基準財政需要額		基準財政収入額		財政力指数
		対前年増減率		対前年増減率	
平成27年度	14,593,993	4.6	8,513,130	5.5	0.57
平成28年度	14,773,893	1.2	8,689,568	2.1	0.58
平成29年度	14,801,598	0.2	8,705,018	0.2	0.59
平成30年度	14,924,093	0.0	8,773,993	0.0	0.59
令和元年度	15,246,503	2.2	8,854,004	0.9	0.59

資料：財政課

8 市 有 財 産

(単位：㎡) 各年3月31日現在

項 目	区 分	土 地			建 物		
		平成30年	平成31年	令和2年	平成30年	平成31年	令和2年
行政財産	本 庁 舎	49,096.94	49,096.94	49,096.94	21,800.36	21,800.47	21,800.47
	消 防 施 設	22,519.59	22,519.59	23,513.58	3,316.37	3,331.27	3,345.70
	学 校	489,453.75	487,576.84	484,387.58	117,841.79	114,979.79	114,761.35
	公 営 住 宅	200,190.35	200,190.35	200,190.35	69,759.05	69,441.91	69,217.51
	公 園	908,657.72	909,927.83	909,961.53	2,140.94	2,140.94	2,140.94
	その他の施設	1,621,731.81	1,691,159.61	1,947,284.02	91,222.66	104,711.54	108,537.55
	小 計	3,291,650.16	3,360,471.16	3,614,434.00	306,081.17	316,405.92	319,803.52
普通財産	宅地及び建物	457,145.69	437,646.92	342,273.47	2,659.77	2,731.20	2,547.74
	山 林	1,791,877.70	1,746,122.70	1,746,122.70	—	—	—
	原 野	27,409.84	27,409.84	27,409.84	—	—	—
	畑	—	—	—	—	—	—
	田	—	—	—	—	—	—
	雑 種 地	277,711.15	274,451.15	273,297.15	—	—	—
	小 計	2,554,144.38	2,485,630.61	2,389,103.16	2,659.77	2,731.20	2,547.74
合 計		5,845,794.54	5,846,101.77	6,003,537.16	308,740.94	319,137.12	322,351.26

資料：行政管理課

19 選挙・行政

1	選挙人名簿登録者数	198
2	市長選挙執行状況	198
3	市議会議員選挙執行状況	199
4	その他の主な選挙執行状況	199
5	市議会本会議開催状況	200
6	請願・陳情の処理状況	200
7	議決状況	201
8	市民相談室相談件数	201
9	市職員数	202
10	職員の年齢構成	202

1 選挙人名簿登録者数

(単位：人・%) 9月定時登録日現在

年 次	総 数		男		女	
		対前年増減率		対前年増減率		対前年増減率
平成23年	63,786	△ 0.44	30,892	△ 0.14	32,894	△ 0.73
平成24年	63,416	△ 0.58	30,735	△ 0.51	32,681	△ 0.65
平成25年	63,236	△ 0.28	30,687	△ 0.16	32,549	△ 0.40
平成26年	63,197	△ 0.06	30,729	0.14	32,468	△ 0.25
平成27年	63,170	△ 0.04	30,766	0.12	32,404	△ 0.20
平成28年	64,568	2.21	31,525	2.47	33,043	1.97
平成29年	64,388	△ 0.28	31,432	△ 0.30	32,956	△ 0.26
平成30年	64,030	△ 0.56	31,300	△ 0.42	32,730	△ 0.69
令和元年	63,862	△ 0.26	31,308	0.03	32,554	△ 0.54
令和2年	63,695	△ 0.26	31,242	△ 0.21	32,453	△ 0.31

資料：選挙管理委員会事務局

2 市長選挙執行状況

(単位：人・%)

執行年月日	立候補者数	当日有権者数			投票者数			投票率
		総数	男	女	総数	男	女	
昭和29.4.27	2	20,821	9,611	11,210	15,016	7,304	7,712	72.12
31.5.10	1	無			投票			
35.4.24	3	25,376	11,612	13,764	22,940	10,701	12,239	90.40
39.4.19	2	26,015	11,841	14,174	23,427	10,894	12,533	90.05
43.4.10	3	31,065	14,241	16,824	25,361	11,697	13,664	81.64
47.4.10	2	34,610	15,973	18,637	31,535	14,480	17,055	91.12
51.4.11	1	無			投票			
55.4.13	2	38,702	18,259	20,443	33,405	15,659	17,746	86.31
59.4.15	2	40,441	19,167	21,274	33,997	16,016	17,981	84.07
63.4.10	1	無			投票			
平成 4.4.12	2	44,229	21,089	23,140	31,276	14,658	16,618	70.71
8.4.14	1	無			投票			
8.8.11	2	47,702	22,942	24,760	36,018	16,901	19,117	75.51
12.7.16	1	無			投票			
16.7.11	1	無			投票			
20.7.20	2	63,507	30,633	32,874	36,671	17,435	19,236	57.74
24.7.22	1	無			投票			
28.7.24	1	無			投票			
令和 2.7.19	1	無			投票			

資料：選挙管理委員会事務局

3 市議会議員選挙執行状況

(単位：人・%)

執行年月日	人 員		当日有権者数			投 票 者 数			投票率
	定数	立候補者数	総数	男	女	総数	男	女	
昭和50. 4. 27	30	32	36,164	16,893	19,271	33,424	15,560	17,864	92.42
54. 4. 22	30	33	38,281	18,055	20,226	35,081	16,390	18,691	91.64
58. 4. 24	26	28	40,062	18,978	21,084	35,665	16,678	18,987	89.02
62. 4. 26	26	31	41,397	19,702	21,695	36,069	16,921	19,148	87.13
平成 3. 4. 21	26	29	43,479	20,675	22,804	35,580	16,588	18,992	81.83
7. 4. 23	26	29	46,403	22,251	24,152	35,256	16,528	18,728	75.98
11. 4. 25	26	36	49,275	23,727	25,548	38,237	17,984	20,253	77.60
15. 4. 27	26	28	51,493	24,774	26,719	36,686	17,151	19,535	71.24
19. 4. 22	28	33	63,108	30,422	32,686	44,905	21,309	23,596	71.16
23. 9. 4	28	32	63,064	30,543	32,521	38,169	18,062	20,107	60.52
24. 7. 22(補欠選挙)	欠員1	3	62,855	30,434	32,421	17,052	8,210	8,842	27.13
27. 8. 9	24	27	62,719	30,522	32,197	35,053	16,747	18,306	55.89
令和元. 8. 11	24	24	無 投 票						

資料：選挙管理委員会事務局

4 その他の主な選挙執行状況

(単位：人・%)

選 挙 名		執行年月日	当日有権者数			投 票 者 数			投票率
			総数	男	女	総数	男	女	
県 知 事		平成12. 9. 3	50,542	24,323	26,219	25,101	11,780	13,321	49.66
		16. 9. 5	52,432	25,265	27,167	23,038	10,889	12,149	43.94
		18.11.12	63,461	30,602	32,859	36,850	17,661	19,189	58.07
		22.10.31	63,576	30,687	32,889	26,983	12,847	14,136	42.44
		26.10.26	62,747	30,476	32,271	27,693	13,302	14,391	44.13
		30.10.28	63,557	31,076	32,481	28,371	13,377	14,994	44.64
県議会議員	補欠選挙	平成 8. 9. 8	47,757	22,974	24,783	31,087	14,546	16,541	65.09
		11. 4. 11	無			投		票	
		15. 4. 13	無			投		票	
		19. 4. 8	無			投		票	
		23.11.20	63,131	30,564	32,567	28,168	13,673	14,495	44.62
		27.11.15	無			投		票	
		令和元.11.10	63,438	31,082	32,356	26,960	13,045	13,915	42.50
衆議院議員	小選挙区	平成12. 6. 25	50,805	24,454	26,351	35,135	16,835	18,300	69.16
	小選挙区	15.11. 9	52,467	25,318	27,149	34,982	16,823	18,159	66.67
	小選挙区	17. 9. 11	63,377	30,581	32,796	43,764	21,026	22,738	69.05
	小選挙区	21. 8. 30	63,853	30,783	33,070	45,763	22,264	23,499	71.67
	小選挙区	24.12.16	63,231	30,632	32,599	35,028	17,240	17,788	55.40
	小選挙区	26.12.14	63,116	30,672	32,444	32,587	16,026	16,561	51.63
	小選挙区	29.10.22	64,289	31,387	32,902	35,912	17,528	18,384	55.86
参議院議員	選挙区	平成13. 7. 29	51,459	24,793	26,666	29,869	14,452	15,417	58.04
	選挙区	16. 7. 11	53,008	25,556	27,452	30,563	14,811	15,752	57.66
	補欠選挙	19. 4. 22	63,887	30,812	33,075	44,926	21,317	23,609	70.32
	選挙区	19. 7. 29	63,957	30,873	33,084	37,917	18,567	19,350	59.29
	選挙区	22. 7. 11	63,988	30,867	33,121	39,777	19,336	20,441	62.16
	選挙区	25. 7. 21	63,129	30,607	32,522	31,751	15,630	16,121	50.30
	選挙区	28. 7. 10	64,683	31,574	33,109	36,092	17,658	18,434	55.80
	選挙区	令和元. 7. 21	63,826	31,269	32,557	32,912	16,146	16,766	51.57

資料：選挙管理委員会事務局

5 市議会本会議開催状況

(単位：回・日・件)

年 次	招集回数		会期	提出案件数			請願 件数	陳情受理 件数
	定例会	臨時会		総数	市長提出	議員提出		
平成23年	4	3	93	131	115	16	15	1
平成24年	4	2	79	151	142	9	6	—
平成25年	4	1	72	157	141	16	16	2
平成26年	4	2	74	154	142	12	16	4
平成27年	4	1	94	149	136	13	10	4
平成28年	4	—	98	174	159	15	11	3
平成29年	4	2	100	143	137	6	9	1
平成30年	4	—	98	141	133	8	10	2
令和元年	4	1	107	168	165	3	6	8
令和2年	4	2	103	136	129	7	8	4

資料：議会事務局

6 請願・陳情の処理状況

(単位：件)

年 次	区 分	受理件数	審議件数	審 議 件 数 内 訳				
				採 択	不採択	継続審議	取り下げ一 部取り下げ	未 了 一部未了
平成23年	請 願	15	27	14	8	2	—	3
	陳 情	1	—	—	—	—	—	—
平成24年	請 願	6	8	3	2	3	—	—
	陳 情	—	—	—	—	—	—	—
平成25年	請 願	16	19	14	2	—	3	—
	陳 情	2	—	—	—	—	—	—
平成26年	請 願	16	16	9	4	3	—	—
	陳 情	4	—	—	—	—	—	—
平成27年	請 願	10	13	7	3	1	2	—
	陳 情	4	—	—	—	—	—	—
平成28年	請 願	11	12	8	3	—	1	—
	陳 情	3	—	—	—	—	—	—
平成29年	請 願	9	9	4	3	1	1	—
	陳 情	1	—	—	—	—	—	—
平成30年	請 願	10	11	6	4	—	1	—
	陳 情	2	—	—	—	—	—	—
令和元年	請 願	6	6	2	4	—	—	—
	陳 情	8	—	—	—	—	—	—
令和2年	請 願	8	8	4	2	1	1	—
	陳 情	4	—	—	—	—	—	—

資料：議会事務局

7 議決状況

(単位：件)

年 次	議 員 提 出 案 件			市 長 提 出 案 件									
	原案可決	原案否決	その他	原案可決	原案否決	同意	異議なし	承認	認定	修正可決	撤回	了承	未了
平成23年	16	—	—	87	—	10	—	1	2	—	—	15	—
平成24年	9	—	—	113	—	5	—	3	2	—	—	19	—
平成25年	16	—	—	110	—	7	—	3	2	—	—	19	—
平成26年	12	—	—	111	—	8	—	3	2	—	—	18	—
平成27年	12	—	1	111	—	6	—	1	2	—	—	16	—
平成28年	13	1	1	123	—	8	—	5	2	—	2	19	—
平成29年	4	1	1	107	—	9	—	2	2	—	—	17	—
平成30年	8	—	—	102	—	4	1	2	2	—	—	22	—
令和元年	3	—	—	136	—	5	3	2	2	—	—	17	—
令和2年	7	—	—	98	—	7	2	2	2	—	—	18	—

資料：議会事務局

8 市民相談室相談件数

(単位：件・%)

区 分	平成27年度		平成28年度		平成29年度		平成30年度		令和元年度	
	件数	構成比	件数	構成比	件数	構成比	件数	構成比	件数	構成比
境 界	9	3.0	8	3.4	5	1.9	3	0.9	10	2.6
借 地	3	1.0	2	0.8	2	0.7	9	2.8	14	3.7
借 家	10	3.3	4	1.7	12	4.4	6	1.9	13	3.4
建 築	2	0.7	1	0.4	—	—	—	—	3	0.8
不動産売買	2	0.7	2	0.8	3	1.1	3	0.9	—	—
袋 路 通 行	—	—	5	2.1	1	0.4	—	—	2	0.5
相 続	41	13.6	37	15.5	44	16.3	60	18.6	61	16.0
親 子	11	3.6	8	3.4	9	3.3	9	2.8	8	2.1
夫 婦	28	9.3	28	11.8	36	13.3	36	11.2	43	11.3
物 権	3	1.0	3	1.3	1	0.4	3	0.9	2	0.5
債権・債務	22	7.3	29	12.2	33	12.2	32	9.9	36	9.4
公害・日照	1	0.3	4	1.7	1	0.4	5	1.6	3	0.8
損 害 賠 償	11	3.6	11	4.6	10	3.7	8	2.5	18	4.7
税 金	6	2.0	1	0.4	3	1.1	2	0.6	5	1.3
行 政 相 談	33	11.0	16	6.7	21	7.8	28	8.7	35	9.2
交 通 事 故	4	1.3	6	2.5	4	1.5	4	1.2	5	1.3
消費者相談	15	5.0	10	4.2	9	3.3	24	7.5	13	3.4
福 祉	6	2.0	1	0.4	3	1.1	2	0.6	13	3.4
家 庭	29	9.6	10	4.2	30	11.1	31	9.6	23	6.0
相 隣	22	7.3	8	3.4	17	6.3	25	7.8	31	8.1
そ の 他	43	14.4	44	18.5	26	9.7	32	9.9	44	11.5
計	301	100.0	238	100.0	270	100.0	322	100.0	382	100.0
(再掲)										
市 民 相 談	157	52.2	98	41.2	124	45.9	164	50.9	200	52.4
無料法律相談	144	47.8	140	58.8	146	54.1	158	49.1	182	47.6

資料：市民安全課

9 市職員数

(単位：人) 各年4月1日現在

区 分	職 員 総 数			職 種		
	計	男	女	事務	技術	技能 労務
平成23年	583	393	190	446	121	16
平成24年	571	383	188	434	121	16
平成25年	570	381	189	440	115	15
平成26年	572	388	184	438	119	15
平成27年	577	385	192	441	122	14
平成28年	582	381	201	445	125	12
平成29年	588	384	204	447	129	12
平成30年	594	385	209	451	131	12
平成31年	590	378	212	445	134	11
令和2年	600	378	222	458	132	10
市長部局	429	298	131	363	63	3
議会事務局	7	5	2	6	—	1
選挙管理委員会 事務局	4	3	1	4	—	—
監査委員事務局	3	2	1	3	—	—
農業委員会事務局	6	4	2	6	—	—
教育委員会事務局	114	35	79	60	50	4
公営企業 (水道事業)	37	31	6	16	19	2

資料：人事課 (注) 職員数は定員適正化計画の対象職員（教育長は除く）

10 職員の年齢構成

(単位：人) 令和2年4月1日現在

区 分	総 数	18歳 ～ 20歳	21 ～ 25	26 ～ 30	31 ～ 35	36 ～ 40	41 ～ 45	46 ～ 50	51 ～ 55	56 ～	平均 年齢 (歳)
計	600	10	64	90	61	57	82	92	78	66	40.5
男	378	5	31	49	30	30	54	67	57	55	42.6
女	222	5	33	41	31	27	28	25	21	11	37.0

資料：人事課

20 付 録

市組織機構図	204
市長及び副市長・委員会	208
歴代市三役	209
歴代市議会議長・副議長	211

令和2年度須賀川市組織機構図

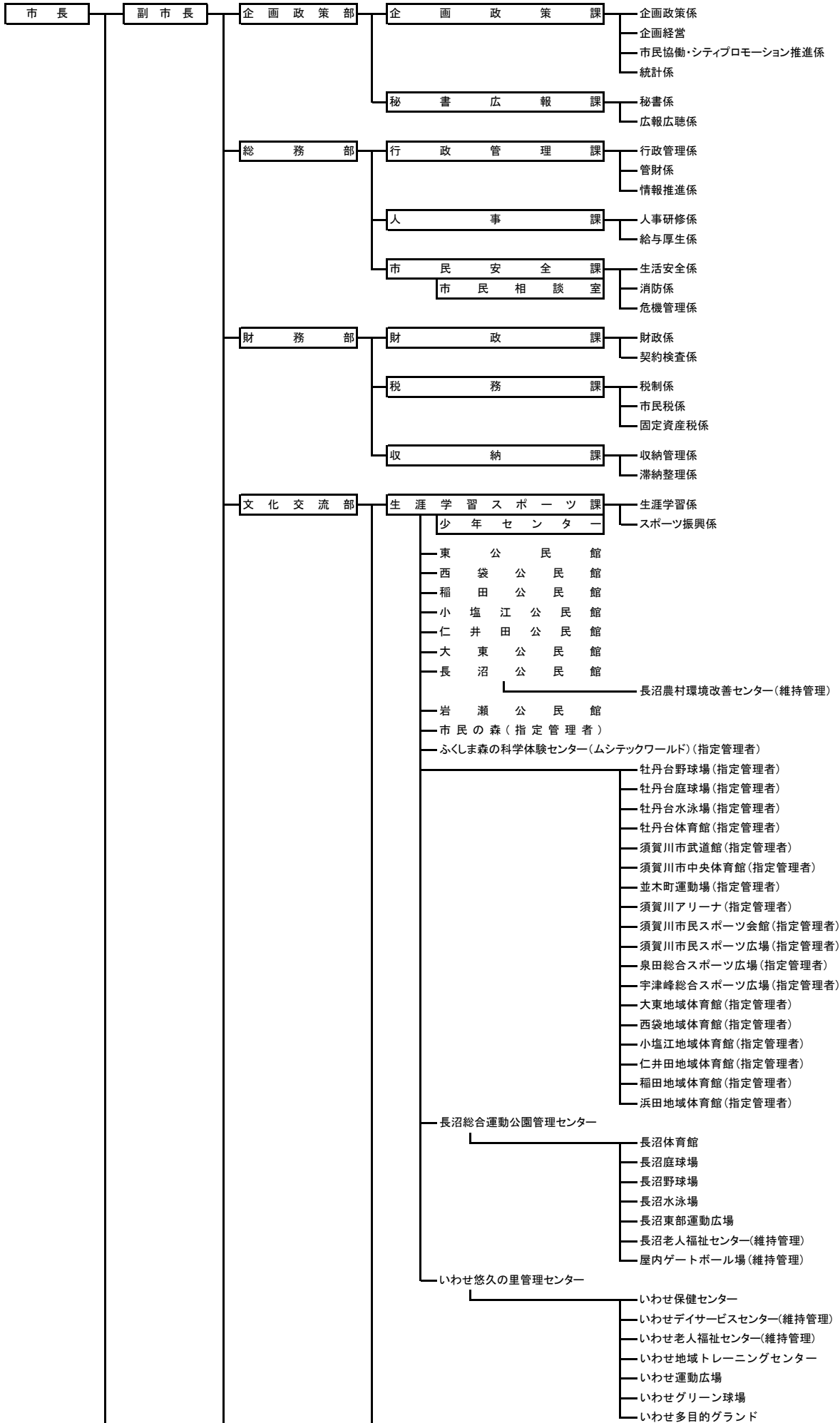

令和2年度須賀川市組織機構図

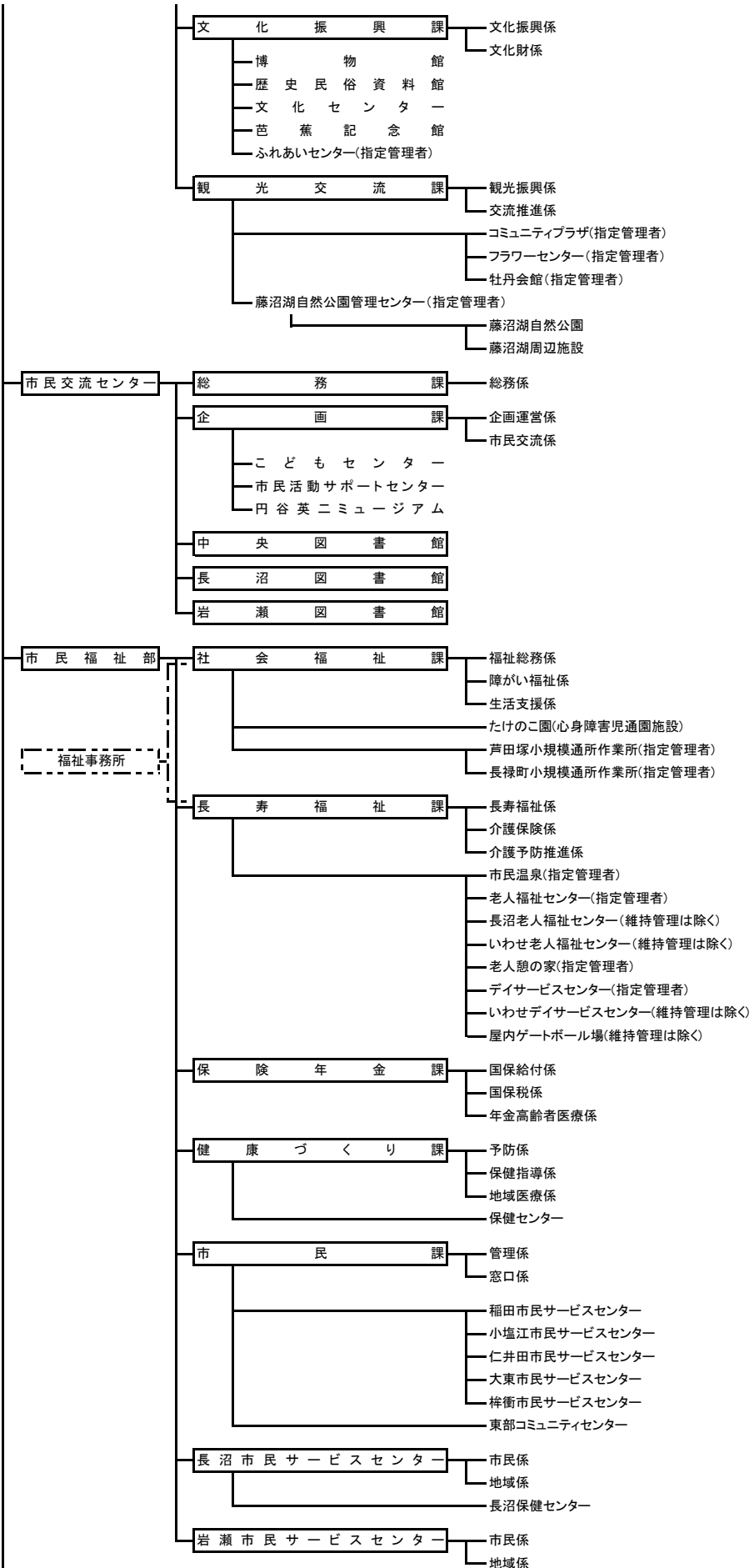

令和２年度須賀川市組織機構図

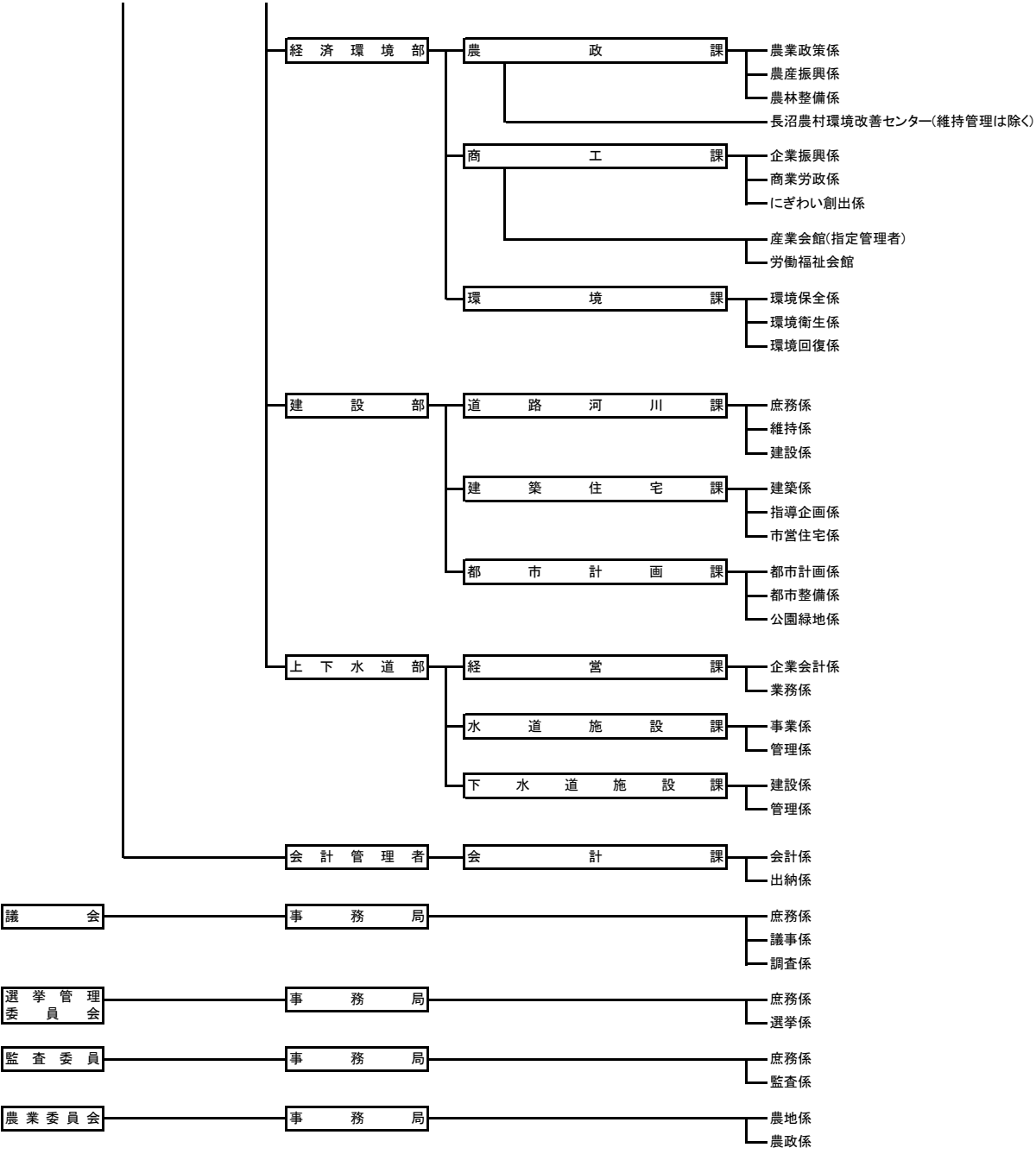

令和2年度須賀川市組織機構図

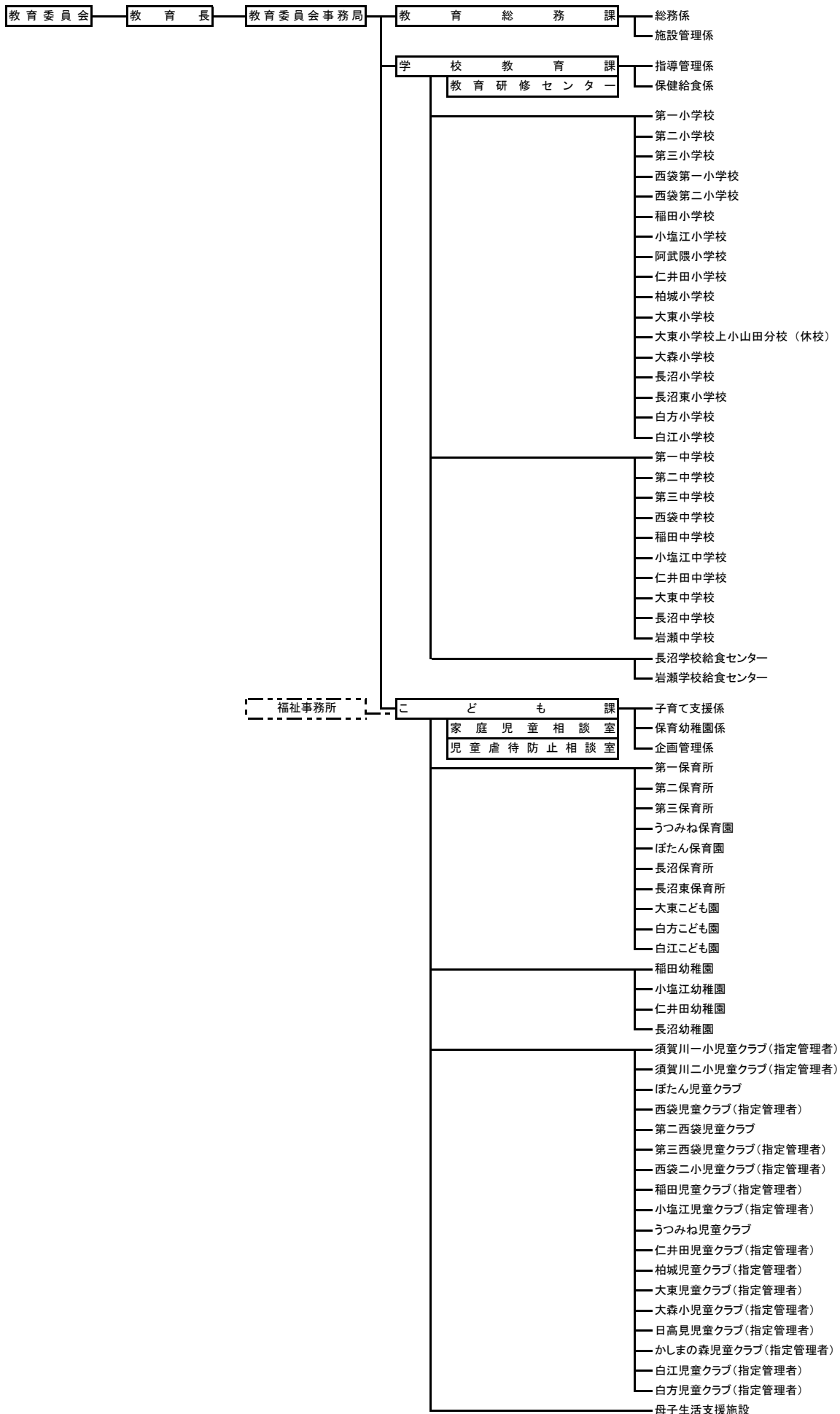

市長及び副市長 ・ 委 員 会

◎ 市長及び副市長

市	長	橋 本 克 也	(任期 令和2年8月11日～令和6年8月10日)
副 市	長	安 藤 基 寛	(任期 平成31年4月1日～令和5年3月31日)

◎ 委 員 会

教 育 委 員 会

教	育	長	森 合 義 衛	(任期 平成30年10月1日～令和3年9月30日)
教	育	長 職 務 代 理 者	阿 部 昭 光	(任期 令和元年10月1日～令和5年9月30日)
委		員	関 根 真 吾	(任期 平成30年10月1日～令和4年9月30日)
委		員	須 田 由 利 子	(任期 平成30年3月12日～令和4年3月11日)
委		員	渡 辺 由 美 子	(任期 令和2年10月1日～令和6年9月30日)

選 挙 管 理 委 員 会

委	員	長	室 井 宏	(任期 平成31年4月3日～令和5年4月2日)
委	員 長 職 務 代 理 者		水 野 栄 子	(任期 平成31年4月3日～令和5年4月2日)
委		員	横 山 民 江	(任期 平成31年4月3日～令和5年4月2日)
委		員	石 堂 完 治	(任期 平成31年4月3日～令和5年4月2日)

監 査 委 員 会

監 査 委 員 (識 見)	大 峰 和 好	(任期 平成29年6月6日～令和3年6月5日)
監 査 委 員 (議 選)	広 瀬 吉 彦	(任期 令和元年9月26日～令和5年9月3日)

固 定 資 産 評 価 審 査 委 員 会

委	員	長	石 井 直 人	(任期 令和元年12月10日～令和4年12月9日)
委	員 長 職 務 代 理 者		結 城 幸 夫	(任期 令和2年4月12日～令和5年4月11日)
委		員	増 子 理 江 子	(任期 令和2年6月19日～令和5年6月18日)
委		員	和 田 秀 子	(任期 令和2年4月12日～令和5年4月11日)
委		員	熊 田 邦 夫	(任期 令和2年10月1日～令和5年9月30日)

農 業 委 員 会

会	長	和 田 博 文	(任期 令和2年7月20日～令和5年7月19日)
会 長 職 務 代 理 者		古 川 雅 和	(任期 令和2年7月20日～令和5年7月19日)

歴 代 市 三 役

歴 代 市 長

歴 代	氏 名	就任年月日	退任年月日
初	岡 部 宗 城	昭和29. 4. 27	昭和31. 4. 8
2	澤 田 三 郎	31. 5. 10	35. 5. 9
3	〃	35. 5. 10	39. 5. 9
4	鈴 木 貞 夫	39. 5. 10	43. 5. 9
5	〃	43. 5. 10	47. 5. 9
6	澤 田 三 郎	47. 5. 10	51. 5. 9
7	〃	51. 5. 10	55. 5. 9
8	〃	55. 5. 10	59. 5. 9
9	高 木 博	59. 5. 10	63. 5. 9
10	〃	63. 5. 10	平成 4. 5. 9
11	〃	平成 4. 5. 10	8. 5. 9
12	〃	8. 5. 10	8. 6. 29
13	相 楽 新 平	8. 8. 11	12. 8. 10
14	〃	12. 8. 11	16. 8. 10
15	〃	16. 8. 11	20. 8. 10
16	橋 本 克 也	20. 8. 11	24. 8. 10
17	〃	24. 8. 11	28. 8. 10
18	〃	28. 8. 11	令和 2. 8. 10
19	〃	令和 2. 8. 11	

歴 代 助 役

歴 代	氏 名	就任年月日	退任年月日
初	安 居 治 平	昭和29. 5. 25	昭和33. 5. 24
2	佐 藤 恵 次	33. 6. 23	37. 6. 22
3	〃	37. 6. 23	39. 5. 8
4	安 達 健 一	39. 8. 5	43. 8. 4
5	土 田 庄 衛	43. 9. 19	47. 9. 18
6	岡 崎 長 英	48. 1. 11	52. 1. 10
7	〃	52. 1. 11	56. 1. 10
8	高 木 博	56. 4. 1	59. 1. 10
9	藤 田 忠 男	59. 7. 1	63. 6. 30
10	〃	63. 7. 1	平成 4. 6. 30
11	〃	平成 4. 7. 1	8. 6. 30
12	小 山 昭	8. 9. 13	11. 3. 31
13	鈴 木 和 壽	11. 4. 1	15. 3. 31
14	〃	15. 4. 1	19. 3. 31

歴 代 副 市 長

歴 代	氏 名	就任年月日	退任年月日
初	鈴 木 和 壽	平成19. 4. 1	平成21. 6. 30
2	金 澤 幸 男	21. 7. 1	23. 3. 22
3	石 井 正 廣	23. 11. 1	27. 10. 31
4	〃	27. 11. 1	31. 3. 31
5	安 藤 基 寛	31. 4. 1	

歴代収入役

歴代	氏名	就任年月日	退任年月日
初	御代田 庄吉	昭和29. 5. 25	昭和31. 9. 10
2	佐藤 恵次	31. 9. 10	33. 6. 23
3	三 瓶 季正	33. 6. 23	37. 6. 22
4	〃	37. 6. 23	39. 8. 1
5	佐藤 久次	39. 8. 5	43. 8. 4
6	伊藤 利雄	43. 9. 19	47. 9. 18
7	佐藤 虎雄	48. 1. 1	51. 12. 31
8	〃	52. 1. 1	55. 12. 31
9	小林 康一	56. 1. 1	58. 12. 31
10	佐浦 哲吉	59. 1. 1	62. 12. 31
11	荘司 仁吉	63. 1. 1	平成 3. 12. 31
12	〃	平成 4. 1. 1	7. 12. 31
13	〃	8. 1. 1	8. 3. 31
14	相楽 新平	8. 4. 1	8. 7. 29
15	大野 栄松	8. 9. 13	12. 9. 12
16	〃	12. 9. 13	16. 9. 12

歴代市議会議長・副議長

歴代議長

歴代	氏名	就任年月日	退任年月日
初	柳沼 甚四郎	昭和29. 4. 3	昭和30. 3. 30
2	佐藤 市郎	30. 4. 7	34. 3. 30
3	羽田 徳太郎	34. 4. 9	38. 3. 30
4	三浦 一寿	38. 5. 7	42. 3. 30
5	服部 三	42. 5. 4	46. 4. 29
6	〃	46. 4. 30	50. 4. 29
7	山 下 淡 童	50. 5. 8	54. 4. 29
8	斉 藤 種 平	54. 5. 2	58. 4. 29
9	斎 藤 明	58. 5. 6	62. 4. 29
10	〃	62. 5. 8	平成元. 3. 20
11	森 新 二	平成 元. 3. 20	3. 4. 29
12	〃	3. 5. 9	5. 5. 17
13	深谷 一 由	5. 5. 17	7. 4. 29
14	西間 木 寅 吉	7. 5. 10	9. 5. 9
15	添 田 勝 人	9. 5. 9	11. 4. 29
16	〃	11. 5. 12	13. 5. 14
17	高 橋 秀 勝	13. 5. 14	15. 4. 29
18	〃	15. 5. 12	17. 4. 11
19	〃	17. 4. 11	19. 4. 29
20	大 越 彰	19. 5. 11	21. 5. 12
21	渡 辺 忠 次	21. 5. 12	23. 9. 3
22	鈴 木 忠 夫	23. 9. 13	25. 9. 5
23	市 村 喜 雄	25. 9. 5	27. 9. 3
24	広 瀬 吉 彦	27. 9. 15	29. 9. 4
25	佐 藤 瞭 二	29. 9. 4	令和元. 9. 3
26	五 十 嵐 伸	令和元. 9. 12	

歴代副議長

歴代	氏名	就任年月日	退任年月日
初	樽川 久 松	昭和29. 4. 3	昭和30. 3. 30
2	安 田 平 七	30. 4. 7	34. 3. 30
3	鈴 木 正 雄	34. 4. 9	38. 3. 30
4	橋 本 平 男	38. 5. 7	42. 4. 29
5	山 下 淡 童	42. 5. 4	46. 4. 29
6	森 新 輝 二	46. 4. 30	50. 4. 29
7	遠 藤 新 雄	50. 5. 8	54. 4. 29
8	堀 川 正 二	54. 5. 2	58. 4. 29
9	有 馬 博 由	58. 5. 6	62. 4. 29
10	深 谷 一 人	62. 5. 8	平成元. 3. 20
11	添 田 勝 人	平成元. 3. 20	3. 4. 29
12	阿 部 和 寿	3. 5. 9	5. 5. 17
13	岡 谷 久 則	5. 5. 17	7. 4. 29
14	関 根 吉 郎	7. 5. 10	9. 5. 9
15	宗 形 充 三	9. 5. 9	11. 4. 29
16	〃	11. 5. 12	13. 5. 14
17	水 野 敏 夫	13. 5. 14	15. 4. 29
18	〃	15. 5. 12	17. 4. 11
19	〃	17. 4. 11	19. 4. 29
20	菊 地 忠 男	19. 5. 11	21. 5. 12
21	村 山 廣 嗣	21. 5. 12	23. 9. 3
22	森 新 男	23. 9. 13	25. 9. 5
23	鈴 木 勝	25. 9. 5	27. 9. 3
24	五 十 嵐 伸	27. 9. 15	29. 9. 4
25	大 倉 雅 志	29. 9. 4	令和元. 9. 3
26	安 藤 聡	令和元. 9. 12	



須賀川市章

須賀川市の「す」の字を図案化し
末広がりの市勢発展を表しています。

【昭和29年6月10日制定】

須賀川市歌

作詞 菅野 陸郎
補作 勝 承夫
作曲 平井康三郎

一

山はさみどり 宇津峰の
空にかがやく 平和の光
みのりゆたかに 産業興る
希望の都 意気の町
幸あれ 永久に 須賀川市

二

春は愛宕に 花を賞で
秋は乙字に 紅葉をうたう
牡丹花咲き 松明もゆる
歴史の都 詩の町
讃えよ 永久に 須賀川市

三

清き釈迦堂 阿武隈の
水もむつみて 集まるところ
息吹新たに 躍進誓う
文化の都 自治の町
栄えよ 永久に 須賀川市

須賀川市民憲章

東洋一の牡丹園を誇りとする須賀川市は
豊かな自然と史跡に富んだまちです
市民一人ひとりが郷土を愛し 明るく住み
よい進歩発展する須賀川市の未来をめざし
て市民憲章を定めます

- 一 自然を愛し まちや川を美しくしましょう
- 一 笑顔と親切で 明るい社会をつくりましょう
- 一 正しい道を歩み 勤労をたつとびましょう
- 一 よく学び 教養と文化を高めましょう
- 一 きまりを守り 文化財や公共物を大切にしま
しょう

【昭和56年5月23日制定】

市の木「あかまつ」

【昭和56年5月23日制定】

須賀川地方の赤松は素性が良く
代表的な林産物です。

須賀川牡丹園をはじめ、翠ヶ丘
公園、一里塚、古寺山などの松並
木も赤松です。



市の花「ぼたん」

【昭和56年5月23日制定】

百花の王・花神とも称される豊麗
な大輪の花が魅力です。

国指定名勝「須賀川の牡丹園」は
市民の誇りです。



市の鳥「かわせみ」

【平成6年3月28日制定】

美しいコバルト色の背と尾
そして小さなくちばしが特徴の
小さな水辺鳥です。

日本各地に分布し、市内では
阿武隈川や釈迦堂川の流域で見
かけます。



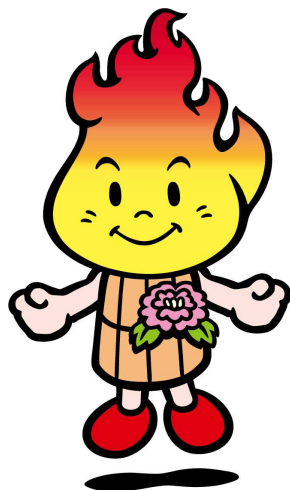

マスコットキャラクター「ボータン」

【平成6年3月28日制定】

ボータンは、
松明の炎（ボー）の力強さと明るさ、牡丹園の牡丹（タン）のような心の美しさを備えたマスコットです。

シンボルマーク「花のエンゼル」

【平成11年3月29日制定】

シンボルマークは、
市の花である百花の王「牡丹」を表す
「赤」、豊かな自然を表す「緑」、澄みわたった大空を表す「青」、これら須賀川市を象徴する3色を背景に市民を表す「す」の人型「花のエンゼル」が飛翔し、自由に生きる喜びを全身で表現している姿をデザインしています。



統 計 令和2年版

N0. 4 6

令和3年1月発行

編 集 須賀川市 企画政策部企画政策課

発 行 須賀川市
〒962-8601 福島県須賀川市八幡町135番地
電 話 (0248) 88-9113 (直通番号・統計係)
F A X (0248) 75-2978
ホームページアドレス
<http://www.city.sukagawa.fukushima.jp/>