稲田行政センター広報誌

# もった稲いもんだより

発行：稲田明るいまちづくりの会・稲田行政センター

発行日：令和8年11月13日
第 281 号

〒962-0043　須賀川市岩渕字岡谷地 32 番地 1
TEL 0248-92-2003　FAX 0248-92-2004
E-mail　inada@city.sukagawa.fukushima.jp

## 稲田地区スポレク教室（ファミリーバドミントン教室）

１０月９日（金）、１５日（木）、２３日（金）稲田地域体育館を会場に、市スポーツ振興協会主催、稲田体育振興会共催の稲田地区スポーツレクリエーション教室（ファミリーバドミントン教室）が行われ、各回約３０名が参加しました。大会に向け真剣に練習する姿や、和やかに楽しむ姿が見られました。



## 稲田地域ファミリーバドミントン大会

１０月２５日（日）稲田地域体育館を会場に、稲田体育振興会主催の第１７回稲田地域ファミリーバドミントン大会が行われました。ファミリーバドミントンは、幅広い年代が気軽に楽しめるスポーツとして親しまれています。当日は１３チームが参加し、白熱した試合が数多く繰り広げられました。一般Ａ、一般Ｂブロックの１位同士が決勝を行い、昨年に引き続き、クレイジーボーイズが一般の部第１位となりました。ファミリーの部は、ちいかわが第１位となりました。

| | 一般Ａ | 一般Ｂ | ファミリー |
|---|---|---|---|
| 第１位 | クレイジーボーイズ | ワイルドスピード | ちいかわ |
| 第２位 | 光彩クラブＡ | まこチーム | ウルトラソラッチ |
| 第３位 | 光彩クラブＶ | モモカチーム | 阿部組 |
| 第４位 | スポちゃんクラブＣ | スポちゃんクラブＢ | 渡辺 family |
| 第５位 | スポちゃんクラブＡ | | |




一般の部第１位
クレイジーボーイズ




ファミリーの部第１位
ちいかわ



# 成人教室移動研修「浄土平・湿原トレッキング」

１０月１８日（日）、成人教室の移動研修 「浄土平・湿原トレッキング」を行い、２０名の参加がありました。さわやかな秋晴れの中、浄土平湿原や火口の散策、二本松の菊人形展の見学を行いました。

浄土平では、自然観察指導員の佐藤友幸氏を講師に迎え、湿原散策組と火口散策組に分かれて散策を行いました。湿原に咲く植物について質問したり、火口の自然の雄大さに触れるひとときとなりました。

第７０回を数える二本松の菊人形展では、歴史上の人物に菊の花が美しく装飾してあり、多種多様な菊を見ることができました。菊の手入れのコツを聞くこともできたようです。











# 第52回稲田フェスティバル（展示の部）

１０月３１日（土）、１１月１日（日）の２日間にわたり、稲田コミュニティセンターで稲田フェスティバル【展示の部】を開催しました。

各団体、愛好会や一般個人などから約４３０点の作品が出品され、会場に展示されました。２日間で約８０名の方が来場し、地域の皆さんの素晴らしい作品の数々に見入っていました。ご来場の皆さま、作品を出品していただきました皆さま、ありがとうございました。









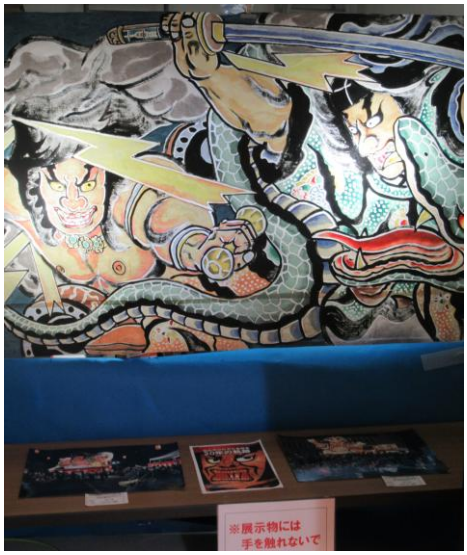





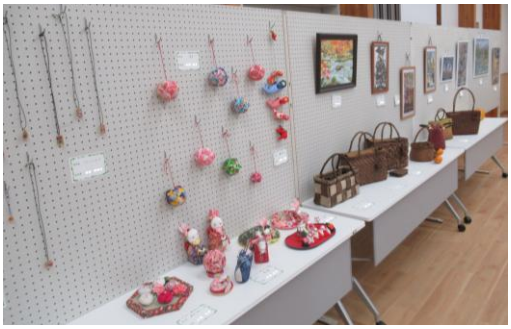



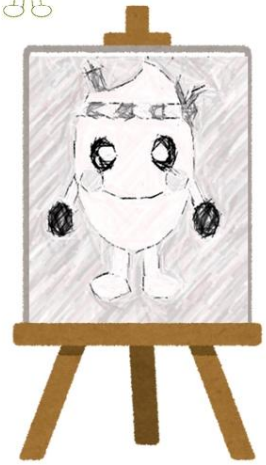

# 稲っぷる 173

＼ ぜひご登録ください！ ／
稲田行政センター
コミュニティセンター
Instagram
@INADA_SUKAGAWA

## 稲田地域防災体験会

１０月１０日（土）稲田コミュニティセンターで稲田地域防災体験会を開催し、約５０名が参加しました。防災を考える会の皆さん、危機管理課職員を講師に迎え、心肺蘇生や応急手当、緊急貯水槽の給水体験などを行いました。

様々な体験を通じ、防災について楽しく学べた機会となりました。








### 😀インフルエンザにご注意ください😀

インフルエンザの流行がはじまっています。手洗い、適度な湿度を保つ、十分な休養とバランスのとれた食事、人混みを避ける、こまめな換気をするなどの対策で、インフルエンザを予防しましょう。



## 【１１月・１２月の主な行事予定】

**11月**

・１４日（土）松明あかし
・１５日（日）ふくしま駅伝
・２０日（金）成人教室③「秋のけんこう体操」

参加者募集中！

参加者募集中！

**12月**

・　１日（火）文書配布
　　イルミネーション点灯式
・　５日（土）稲田幼稚園生活発表会
・１０日（木）光スクール②「タイルコースター」
・１３日（日）いなだスカットグルメフェス
・１５日（火）文書配布

※行事予定は変更になる場合があります。