

## 第2期福島県県中地域基本計画

### 1 基本計画の対象となる区域（促進区域）

#### (1) 促進区域

設定する区域は、令和3年における福島県郡山市、須賀川市、田村市、岩瀬郡鏡石町、岩瀬郡天栄村、石川郡石川町、石川郡玉川村、石川郡平田村、石川郡浅川町、石川郡古殿町、田村郡三春町、田村郡小野町（3市6町3村）の行政区域とする。

この区域の面積は、下記のとおりである。（地図は別紙1のとおり）

市町村名	全面積（h a）	可住地面積（h a）
郡山市	75,720	33,381
須賀川市	27,943	16,047
田村市	45,833	15,442
鏡石町	3,130	2,785
天栄村	22,552	3,721
石川町	11,571	5,644
玉川村	4,667	2,546
平田村	9,342	3,508
浅川町	3,743	2,146
古殿町	16,329	2,955
三春町	7,276	4,936
小野町	12,518	3,904
合計	240,624	97,015

ただし、農業振興地域整備計画における農用地区域（須賀川市、田村市及び三春町を除く）、下表で○を掲げた地域、その他の環境保全上重要な地域は除くこととし、また、各市町村の土地利用計画上、特に保全すべき区域は除くこととする。「8 環境の保全その他地域経済牽引事業の促進に際し配慮すべき事項」において、環境保全のために配慮を行う事項を記載する。

なお、下表で×を掲げた区域は、上記の促進区域中に存在しない。

自然環境保全法に規定する自然環境保全地域	×
自然環境保全法に規定する原生自然環境保全地域	×
絶滅のおそれのある野生動植物の種の保存に関する法律に規定する生息地等保護区	×
自然公園法に規定する国立・国定公園区域	○
鳥獣の保護及び管理並びに狩猟の適正化に関する法律に規定する鳥獣保護区	○
自然環境保全法に規定する都道府県自然環境保全地域	○

自然公園法に規定する都道府県立自然公園	○
環境省が自然環境保全基礎調査で選定した特定植物群落	○
生物多様性の観点から重要度の高い湿地	○
自然再生推進法に基づく自然再生事業の実施地域	×
シギ・チドリ類渡来湿地	×
国内希少野生動植物種の生息（繁殖・越冬・渡り環境）・生育域	×
保安林及び国有林	○

(2) 地域の特徴（地理的条件、インフラの整備状況、産業構造、人口分布の状況等）

**【地理的条件】**

福島県中地域は、福島県中通り地方の中央に位置し、都市機能が集積した平坦部を日本有数の一級河川である阿武隈川が南北に流れ、西側には猪苗代湖や奥羽山脈、東側には阿武隈高地など変化に富んだ自然が取り囲んでおり、都市的利便性と豊かな自然環境をともに享受できる地域である。

**【インフラの整備状況】**

福島空港、東北新幹線、東北縦貫自動車道、磐越自動車道の既存の高速交通体系に加え、空港と二つの高速道路を結ぶ福島空港・あぶくま南道路（あぶくま高原道路）や県内主要道路の整備により、利便性の高い交通ネットワークが形成されている。

また、東北縦貫自動車道と磐越自動車道の結節点となっており、交通と物流の要衝として経済産業活動が活発な地域となっている。平成 29 年 4 月には J R 磐越西線郡山・喜久田間に郡山富田駅が開業し、さらには、平成 31 年 1 月に東北縦貫自動車道郡山 I C と郡山南 I C との間に郡山中央スマート I C が開通した。

加えて、東京から 200km 圏内に位置し、東北新幹線により東京へは約 80 分、磐越自動車道により小名浜港へは約 90 分、福島空港からは大阪や札幌へ定期直行便で結ばれており、交通の便にも恵まれた地域となっている。

**【産業構造】**

当地域は、郡山市、須賀川市を中心として、卸・小売業や製造業の集積が進んでいる。2022 年経済構造実態調査（製造業事業所調査）福島県版集計によると、製造品出荷額は 1 兆 2,126 億円、県全体の 23.6%となる。また、令和 3 年経済センサスー活動調査（卸売業、小売業）の年間商品販売額は 1 兆 7,425 億円、県全体の 37.5%を占めるなど、本県産業の先導的拠点地域となっている。

過去 5 年間（平成 30～令和 4 年）の動きをみると、39 件の工場が新設され、令和 4 年の事業所数が前年比 4 社増加した一方、従業者数が前年比 196 人減（いずれも 2022 年経済構造実態調査による）と全体として減少傾向にある。地域全体の人口も同様に、この 5 年間で 19,077 人減少した。

平成 23 年 3 月に発生した東日本大震災により産業・交通・生活基盤に甚大な被害を受けるとともに、原発事故の影響により事業活動が大幅に制限され、生産機能及び労働力の県外流出が進行するなど地域のあらゆる産業が大きな打撃を受けた。

震災後、県内の景気は徐々に持ち直しており、雇用に関しても、震災復旧関連求人増加等により企業立地の推進及び改善の動きがみられる。

なお、地域経済分析システム（出典：2019年経済産業省「工業統計調査」再編加工、総務省・経済産業省「経済センサス活動調査」再編加工）における県中地域の製造業にかかる産業構造は表のとおり。

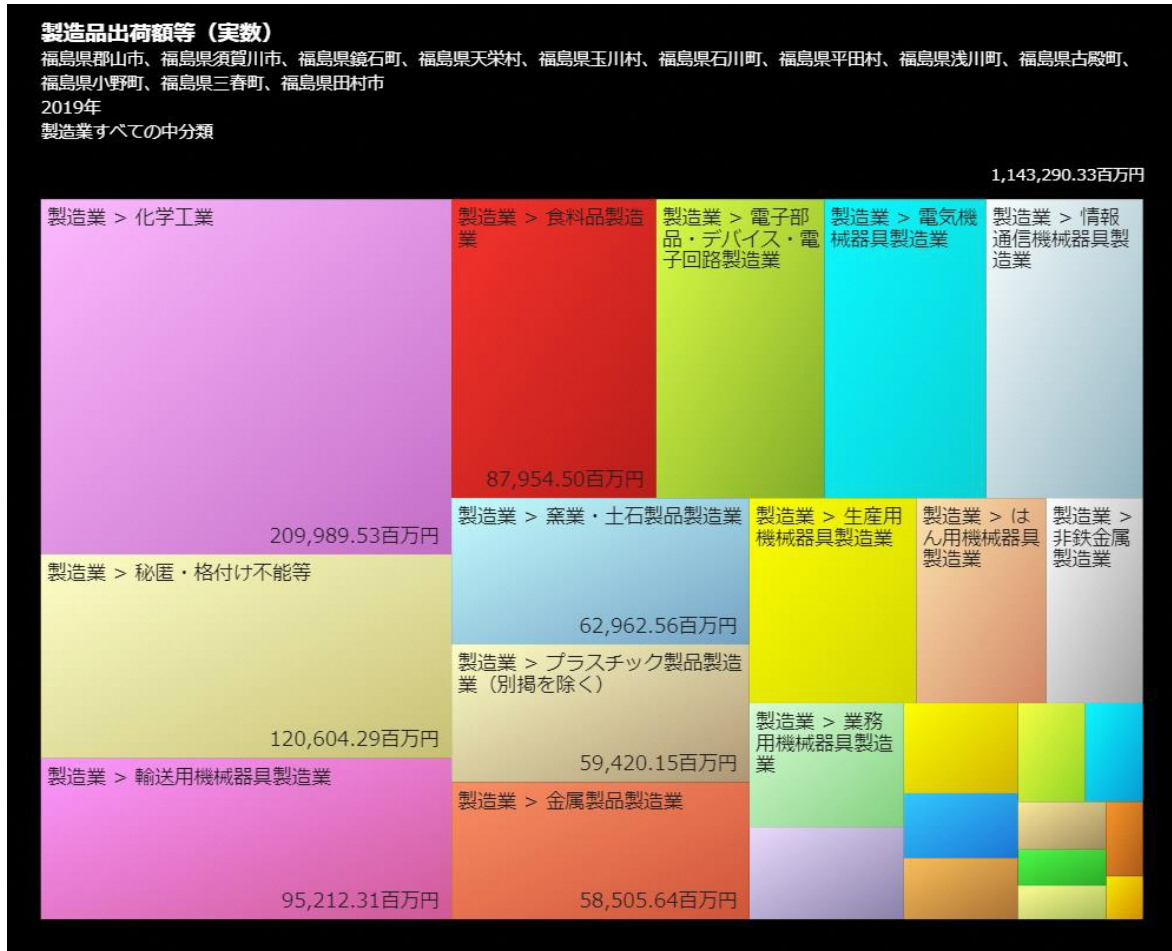

ここで、化学工業は、主に医療用機械器具製造業や医薬品製造業が主たる構成となっている。また、本地域には医療機器の安全性評価、企業のマッチングやコンサルグコンサルティング、医療従事者のトレーニング等を総合的に実施する「ふくしま医療機器開発支援センター」、医療福祉機器産業クラスターの形成を促進する「日本大学工学部」、再生可能エネルギーの研究拠点として「福島再生可能エネルギー研究所（産業技術総合研究所）」などの研究拠点がある。

本地域で保有する産業等の強みを活かし、かつ、近隣も含めた立地する輸送用機械、医療福祉関連、航空宇宙関連の企業とのマッチングや共同により、既存産業の集積を強みとした地域経済を牽引する事業者の取り組みを創出することで、経済的な効果だけでなく地域の企業の継続的な発展が期待できる。

**【人口分布の状況】**

当地域の人口は、東日本大震災及び原子力災害の影響による県外等への人口流出の影響などから、震災前に比べ人口は減少傾向にあり、令和5年11月1日現在で505,235人（福島県現

住人口調査月報による) となっている。

(促進区域の人口分布の状況)

市町村名	人口 (令和2年国勢調査)	現住人口 (令和5年11月1日現住調査)
郡山市	327,692	321,614
須賀川市	74,992	73,011
田村市	35,169	33,041
鏡石町	12,318	12,082
天栄村	5,194	4,918
石川町	14,644	13,754
玉川村	6,392	6,019
平田村	5,826	5,424
浅川町	6,036	5,676
古殿町	4,825	4,447
三春町	17,018	16,484
小野町	9,471	8,765
計	519,577	505,235



## 2 地域経済牽引事業の促進による経済的効果に関する目標

### (1) 目指すべき地域の将来像の概略

県中地域は、郡山市、須賀川市を中心に製造業の集積が進み、2022年経済構造実態調査によれば、製造品出荷額等は、1兆2,126億円億円、県全体の23.6%を占め、本県の製造業の先導的拠点地域となっている。また、製造品出荷額の業種別割合では医療用機械器具製造業や医薬品製造業などの化学工業(12.4%)、次いで電機機械器具製造業が11.1%と化学工業の比率が高い傾向にある。

このような状況の中で、医療福祉関連産業、情報通信関連産業、輸送用機械関連産業、半導体関連産業など高度技術の集積と加工組立型産業分野等の基盤的技術、さらには豊かな自然環境・地理的優位性を最大限に生かし、県ハイテクプラザ、日本大学工学部等の学術研究機関、(国研)産業技術総合研究所福島再生可能エネルギー研究所、ふくしま医療機器開発支援センター、(公財)郡山地域テクノポリス推進機構等の産業支援機関、市町村及び県が一体となり、質の高い雇用と付加価値の創出を目指す。

具体的には、「人」の生活の質の向上と「社会」の発展という2つの視点に基づき「いのちと暮らしを支える生活関連産業」と「新たな時代をリードする高度技術産業」の集積を活用し、地域経済牽引事業を促進する。

さらに、県が策定した「福島県商工業基本計画」(令和3年12月改定)においては、再生可能エネルギー関連産業に加え、水素・環境・リサイクル関連産業分野を新たに位置づけ、2050年カーボンニュートラルの実現に向けた取組を加速し、環境と経済の好循環を創り出していく。

加えて、当地域は東北自動車道、磐越自動車道、東北新幹線などの高速交通体系をはじめ、福島空港や郡山貨物ターミナル駅といった物流環境が整備されている地域であり、物流関連産業を活用した地域経済牽引事業の活性化を目指す。

#### ①いのちと暮らしを支える生活関連産業

<医療福祉関連産業、食品関連産業、地域資源活用型産業>

(公財)郡山地域テクノポリス推進機構や日本大学工学部等が推進し、ふくしま医療機器開発支援センターが後押しする医療工学などの最先端技術を生かした医療福祉関連産業、豊かな自然環境や多彩な農林水産資源などを活用した食品関連産業、第一次産業などの地域資源とこれまで培われた高い技術や豊富な人材を活用するとともに交通と物流の要衝として経済産業活動が活発な地域の特性を生かした地域資源活用型産業の集積を活用し、地域経済牽引事業を促進する。

#### ②新たな時代をリードする高度技術産業

<輸送用機械関連産業、半導体関連産業、高度情報化関連産業、再生可能エネルギー・水素・環境・リサイクル関連産業>

郡山地域テクノポリス開発構想、東北地域産業クラスター形成戦略(郡山地域)などを基点に集積されている輸送用機械関連、半導体関連、高度情報化関連等の高度技術産業の集積を活用し、地域経済牽引事業を促進するとともに、これらの産業の連携による新しい産業の創出を図る。

さらには、産業技術開発を担う（国研）産業技術総合研究所福島再生可能エネルギー研究所、県ハイテクプラザ及び日本大学工学部等の取組みと連携を図りながら再生可能エネルギー・水素・環境・リサイクル関連産業の集積を活用し、原子力に依存しない、安全・安心で持続的に発展可能な社会へ向けた取組を推進する。

(2) 経済的効果の目標

- 1件あたりの4,383万円億円の付加価値額を創出する地域経済牽引事業を15件程度創出し、これらの地域経済牽引事業が促進区域で1.3倍（平成27年福島県産業連関表（全産業平均）1.2545倍）の波及効果を与え、促進区域で約8.5億円の付加価値を創出することを目指す。
- 8.5億円の付加価値は促進区域の製造業の付加価値4,121億円（出典：2022年経済構造実態調査（製造業事業所調査）福島県版集計）の約0.2%である。
- また、KPIとして、地域経済牽引事業新規承認件数を設定する。

【経済的効果の目標】

	現状	計画終了後	増加率
地域経済牽引事業による付加価値創出額	700百万円	1,550百万円	121%

(算定根拠)

- 現状値は、旧計画の実績から推測し、以下のとおり算出した。  
 経済センサス1件あたり平均付加価値額×牽引事業計画の現時点での申請件数  
 $4,383 \text{ 万円} \times 16 \text{ 件} = 7 \text{ 億円}$
- 計画終了後数値は、目標付加価値額より以下の通り算出した。  
 目標付加価値額 = 1件あたりの付加価値創出額×波及効果×地域経済牽引事業新規承認数  
 $4,383 \text{ 万円} \times 1.3 \text{ 倍} \times 15 \text{ 件} = 8.5 \text{ 億円}$   
 現状値 + 目標付加価値創出額 = 計画終了後数値  
 $700 \text{ 百万円} + 850 \text{ 百万円} = 1,550 \text{ 百万円}$

【任意記載のKPI】

	現状	計画終了後	増加率
地域経済牽引事業新規承認件数	16件	31件	94%

3 地域経済牽引事業として求められる事業内容に関する事項

本基本計画において、地域経済牽引事業とは以下の要件を全て満たす事業をいう。

(1) 地域の特性の活用

「5 地域経済牽引事業の促進に当たって生かすべき自然的、経済的又は社会的な観点からみた地域の特性に関する事項」において記載する地域の特性及びその活用戦略に沿った事業であること。

(2) 高い付加価値の創出

地域経済牽引事業計画の計画期間を通じた地域経済事業による付加価値増加分が4,383万円（福島県の1事業所あたり平均付加価値額（経済センサス - 活動調査（令和3年））を上回ること。

(3) 地域の事業者に対する相当の経済的効果

地域経済牽引事業計画の計画期間を通じた地域経済牽引事業の実施により、促進区域内において、以下のいずれかの効果が見込まれること。

- ①促進区域に所在する事業者の雇用者数が開始年度比で1%増加すること。
- ②促進区域に所在する事業者の売上げが開始年度比で2%増加すること。
- ③促進区域に所在する事業者の雇用者給与等支給額が開始年度比で1%増加すること。

**4 促進区域の区域内において特に重点的に地域経済牽引事業の促進を図るべき区域（重点促進区域）を定める場合にあっては、その区域**

(1) 重点促進区域

促進区域内において、重点促進区域として、別表1に記す区域を設定する。

なお、設定する区域は、令和5年11月1日現在における地番により表示したものである。

本区域は、各市町村において事業所が集積する上で充実した環境（既存産業の集積基盤、鉄道や高速道路をはじめとした交通インフラ、工場用地としての整備など）を有しており、地域経済牽引事業の重点的な促進を行うことが適当であるため、重点促進区域に設定することとする。

須賀川市、田村市、三春町を除き農用地区域は含まない。郡山市の重点促進区域には、市街化調整区域を含むものの、他法令等による調整を計画しており、地域未来投資促進法による土地利用調整は予定していない。須賀川市の重点促進区域については市街化調整区域を含み、そのうち、滑川地区において土地利用調整を予定している。

なお、各重点促進区域は、県及び各市町村で策定している土地利用関係の諸計画と整合が図られている。

須賀川市の滑川地区は農業振興地域整備計画において農用地区域と設定されている区域を一部含んでいるが、当該エリアは、ほ場整備が行われていないため、面積が小さく、不統一な形のほ場が広がっており、作業効率の向上や収穫量の増大が望めない農地となっている。また、農業従事者の減少や後継者不足等の理由から、将来荒廃農地となる可能性を含んでいる。地域の活性化に配慮して、雇用効果のある企業の立地について、農用地利用計画との整合性を図りつつ企業の計画的配置に努めており、当該区域の活用は整合的である。

田村市と三春町の重点促進区域は農業振興地域整備計画において農用地区域と設定され

ている区域を一部含んでいるが、農業振興地域整備計画においては、優良農地を可能な限り保持することとしている一方、地域の活性化に配慮して、雇用効果のある企業の立地について、農用地利用計画との整合性を図りつつ企業の計画的配置に努めることとしており、当該区域の活用は整合的である。

## (2) 区域設定の理由

### 【郡山市】

対象区域の面積は約 4,520 h a である。区域の設定に当たっては、都市計画区域内の用途地域の内「第一種低層住居専用地域」「第一種中高層住居専用地域」「第二種中高層住居専用地域」等住居専用地域を除く地域及び木材木工工業団地を選定している。重点促進区域には市街化調整区域が含まれているが、農用地区域は含まない。

### 【須賀川市】

対象区域の面積は約 918 h a である。区域の設定に当たっては、滑川地区を除き福島県復興推進計画に定める「ふくしま産業復興投資促進特区」における復興産業集積区域と同区域としている。

「滑川地区」は、東北自動車道 の須賀川 I C や郡山南 I C から約 6 k m 圏内と高速道路へのアクセスが優れており、東北の一般道の主軸である国道 4 号にも隣接しているなど、交通利便性の高い地区となっていることから重点促進区域に設定する。

なお、重点促進区域内の工業団地は、ほぼ埋まっている状況であり、進出希望企業があっても企業用分譲地が枯渇している状況であり、企業用の遊休地はない。

いずれの地域も市外からの進出が見込まれる区域であることから、当該区域において、地域経済牽引事業を重点的に促進することが適当であるため、重点促進区域として選定している。

滑川地区は、農業振興地域整備計画における農用地区域（約 16.1 h a）を含んでおり、当該計画においては、優良農地を可能な限り保持することとしている。また、全域が市街化調整区域であるものの、本計画策定時点においては具体的な開発の予定がないことから、今後、具体的な見通しが立った段階で「9 地域経済牽引事業の促進を図るための土地利用の調整を行う場合にあつては、その基本的な事項」への追記を行う。

その他重点促進区域には市街化調整区域が含まれているが、農用地区域は含まない。

### 【田村市】

対象区域の面積は約 347 h a である。区域の設定に当たっては、企業の立地状況、幹線道路からの近接性、周辺環境の整備状況を基準としている。具体的には、高速交通（磐越自動車道）の利用により大都市圏へのアクセスに利点があること、工業団地が整備されており、既存の繊維工場、窯業・土石製品製造業、輸送用機械器具製造業等関連産業の立地や計画が進められている木質バイオマス発電所の関連産業の立地が見込まれること等が挙げられる。このことから、当該区域において、地域経済牽引事業を重点的に促進することが適当である。また、重点促進区域には、農用地区域（約 2.24 h a）を含むものの、本計画策定時点においては具体的な開発の予定がないことから、今後、具体的な見通しが立った段階で「9 地域経済牽引事業の促進を図るための土地利用の調整を行う場合にあつては、その基本的な事項」への追記を行う。なお、市街化調整区域は含まない。

### 【鏡石町】

対象区域の面積は約 131 h a である。主として工業団地として整備、または製造業を中心とした企業が立地している区域であること、「ふくしま産業復興投資促進特区」における復興産業集積区域であることから、当該区域において、地域経済牽引事業を重点的に促進することが適当である。重点促進区域には市街化調整区域が含まれているが、農用地区域は含まない。

#### 【天栄村】

対象区域の面積は約 20 h a である。区域の設定に当たっては、主として工業団地が整備されており、企業の立地を見込めることを理由とする。大山地区については「ハイテク大山工業団地」、向原地区については「飯豊農工団地」が整備されていることから、当該区域において、地域経済牽引事業を重点的に促進することが適当である。重点促進区域には市街化調整区域及び農用地区域は含まない。

#### 【石川町】

対象区域の面積は約 50 h a である。区域の設定に当たっては、既存の 3 工業団地及び工場の新規立地または規模拡大が見込まれる地域を基準としている。これらの区域では、製造業を中心に今後の地域経済を牽引する企業が立地しているほか、主要道路へのアクセスに利点があり、今後新たな企業の進出が見込まれる。これらのことから、当該区域において、地域経済牽引事業を重点的に促進することが適当である。重点促進区域には市街化調整区域及び農用地区域は含まない。

#### 【玉川村】

対象区域の面積は約 38 h a である。区域の設定に当たっては、当村において地域経済を牽引する企業の立地があること、またインフラが整備され周辺区域に十分な敷地を有することから今後新たな企業の進出が見込まれることを理由とする。

具体的には、玉川村工業団地は工業団地として整備され、輸送用機械器具製造関連等の企業の集積地であること、南須釜地区（の一部）及び小高地区は、福島空港・あぶくま南道路（あぶくま高原道路）の利用により大都市圏へのアクセスに利点があり、かつ周囲に十分な用地確保が可能である等新たな企業の進出に対応可能であること、岩法寺地区、竜崎地区及び南須釜地区（の一部）は、地域経済を牽引する企業が立地していることを理由とする。これらのことから、当該区域において、地域経済牽引事業を重点的に促進することが適当である。重点促進区域には市街化調整区域及び農用地区域は含まない。

#### 【平田村】

対象区域の面積は約 54 h a である。工業団地として整備され事業所の集積地として適した環境を有すること（平田工業団地、小館工業団地）、古くから事業所が集積しており更なる集積促進を図るべき地区であること（切山地区、鳩尾地区、煙石地区、蓬田新田地区 1、蓬田新田地区 2、遅沢前地区、古寺地区）、遊休公共用地であり、福島空港・あぶくま南道路（あぶくま高原道路）の IC に近く、事業所の新規集積を見込める地区であること（一本内地区）から、当該区域において、地域経済牽引事業を重点的に促進することが適当である。重点促進区域には市街化調整区域及び農用地区域は含まない。

#### 【浅川町】

対象区域の面積は約 39 h a である。工業団地が整備される等、事業所の集積地として適した環境を有すること（浅川地区、浅川工業団地、浅川南工業団地）から、当該区域において、地域経済牽引事業を重点的に促進することが適当である。重点促進区域には市街化

調整区域及び農用地区域は含まない。

#### 【古殿町】

対象区域の面積は約 27 h a である。区域の設定に当たっては、産業集積を図るべき区域であるから、地域経済牽引事業を重点的に促進することが適当である。各区域には、現に製造業をはじめとした企業が立地している（古殿工業団地：電気通信機械器具製造業、西渡工業団地：自動印刷製本機械組立製造業、田口地区：情報通信機械器具製造業、竹貫地区：食品製造業、山上地区：衣類製造業、鎌田地区：木材加工業）。重点促進区域には市街化調整区域及び農用地区域は含まない。

#### 【三春町】

対象区域の面積は約 4 h a である。都市計画上の工業地域、準工業地域とされていること、また工業団地等の整備が行われていることから、当該区域において、地域経済牽引事業を重点的に促進することが適当である。また、重点促進区域には、農用地区域（約 0.4 h a）を含むものの、本計画策定時点においては具体的な開発の予定がないことから、今後、具体的な見通しが立った段階で「9 地域経済牽引事業の促進を図るための土地利用の調整を行う場合にあっては、その基本的な事項」への追記を行う。

#### 【小野町】

対象区域の面積は約 75 h a である。当町において地域経済を牽引する企業の立地があること、またインフラが整備され周辺区域に十分な敷地を有することから今後新たな企業の進出が見込まれることから、当該区域において、地域経済牽引事業を重点的に促進することが適当である。重点促進区域には市街化調整区域及び農用地区域は含まない。

なお、上記区域設定にあたっては、令和 5 年度工場適地調査において、郡山市に約 37 h a（郡山西部第一工業団地）、鏡石町に約 23 h a（鏡石駅東地区）、天栄村に約 3 h a（ハイテク大山工業団地）、小野町に約 30 h a（緑の工業団地）の空き工業団地が把握されているが、新たな工場用地として十分な面積を備えていることから、これを含めて重点促進区域を設定する。

#### （3）（重点促進市町村による）工場立地特例対象区域の設定

重点促進市町村が指定する工場立地特例対象区域は、別表 2 に記す区域を設定する（須賀川市、鏡石町、石川町、玉川村、古殿町）。

設定する区域は、令和 5 年 11 月 1 日現在における地番により表示したものである。

なお、工場立地法の特例の適用にあたっては、地域の実情、住民の意思を踏まえ、特定工場周辺の生活環境の保持を適切に図るとともに、県・市町村の環境保全部局や関係機関との調整を行うものとする。

5 地域経済牽引事業の促進に当たって生かすべき自然的、経済的又は社会的な観点からみた地域の特性に関する事項

(1) 地域の特性及びその活用戦略

- ① 【地域の特性】 県中地域の医療福祉機器関連産業などの産業集積  
【活用戦略】 成長ものづくり
- ② 【地域の特性】 「ふくしま医療機器開発支援センター」の技術  
【活用戦略】 デジタル
- ③ 【地域の特性】 国立研究開発法人産業技術総合研究所福島再生可能エネルギー研究所や福島県環境創造センター等の再生可能エネルギー関連技術等を活用した産学官連携  
【活用戦略】 再生可能エネルギー・水素・環境・リサイクル
- ④ 【地域の特性】 県中地域の航空宇宙産業の技術  
【活用戦略】 成長ものづくり
- ⑤ 【地域の特性】 県中地域のふくしまロボット産業推進協議会の知見  
【活用戦略】 デジタル
- ⑥ 【地域の特性】 県中地域の医療機器関連産業などの産業集積  
【活用戦略】 医療関連産業
- ⑦ 【地域の特性】 県中地域の東北自動車道や福島空港等の交通インフラ  
【活用戦略】 物流関連産業

(2) 選定の理由

- ① 【地域の特性】 県中地域の医療福祉機器関連産業などの産業集積  
【活用戦略】 成長ものづくり

県中地域の製造品出荷額等は1兆2,126億円、事業所数882か所、従業者数39,171名となっている(出典:「2022年経済構造実態調査(製造業事業所調査)福島県版集計」、以下同じ)。製造品出荷額の業種別の割合では医療用機械器具製造業や医薬品製造業などの化学工業12.4%、電気機械器具製造業が11.1%、となっており、医療福祉関連産業を中核とした化学工業の産業集積が形成されている。本地域の強みであるこれらの産業集積を活用して、多様な成長産業に係る事業者を支援することが重要である。

具体的には、日本全薬工業(株)が昭和21年に立地したのをはじめ、ニプロファーマ(株)鏡石工場、ジョンソン・エンド・ジョンソン(株)、ノボノルディスクファーマ(株)郡山工場、CYBERDYNE(株)次世代型多目的ロボット化生産拠点など、医薬品、機械器具・部品、検査・診断装置といった多岐にわたる医療福祉機器産業クラスターの形成が進展している。また、日本大学工学部工学研究所では、医学と工学の結びつきによる「医療工学」分野の研究や技術開発が積極的に進められており、研究成果は地元企業へ積極的に技術移転されている。

平成28年11月には医療機器開発から事業化までの一体的支援と安全性評価の拠点となる「ふくしま医療機器開発支援センター」(郡山市)が開所し、当該分野のさらなる充実が見込まれる。

また、豊かな第一次産業などの地域資源とこれまで培われた高い技術や豊富な人材を活用するとともに交通と物流の要衝として経済産業活動が活発な地域の特性を生か

すことも重要である。

強みのある産業集積の活用し、医療・ロボットといった成長産業における事業者、研究拠点などとの連携を図りつつ地域経済牽引事業の創出を図る。

②【地域の特性】「ふくしま医療機器開発支援センター」の技術

【活用戦略】デジタル

本県は医療機器生産金額 2,521 億円（全国第 3 位）（出典：厚生労働省「令和 3 年薬事工業生産動態統計年報」）、医療用機械器具部品の出荷額は 255 億円（全国 1 位）であり、その中で、県中地域には、「ふくしま医療機器開発支援センター」が立地している。当該センターは、医療機器の安全性評価、企業のマッチングやコンサルティング、医療従事者のトレーニング等を総合的に実施し、医療機器の開発から事業化までを一体的に支援する我が国唯一の医療機器開発支援拠点であり、関連企業の新たな立地の促進、県内企業の取引拡大など産業の復興、雇用の創出を図るとともに、医療関連産業の発展と医療の安全性の向上を目指している。

県中地域には、日本全薬工業（株）ニプロファーマ（株）鏡石工場、ジョンソン・アンド・ジョンソンなど医薬品、機械器具・部品産業といった医療福祉機器産業クラスターの形成が進展しており、日本大学工学部（郡山市）等においても医工連携による先端的技術機器の開発が鋭意進められている。その地域の強みを生かし、付加価値の高い地域経済牽引事業の創出を図ることにより、第 4 次産業革命が推進されていくものと期待される。

③【地域の特性】国立研究開発法人産業技術総合研究所福島再生可能エネルギー研究所や福島県環境創造センター等の再生可能エネルギー関連技術等を活用した産学官連携

【活用戦略】再生可能エネルギー・水素・環境・リサイクル

県中地域には、国立研究開発法人産業技術総合研究所福島再生可能エネルギー研究所が平成 26 年 4 月に郡山市に、福島県環境創造センターが平成 27 年 10 月に三春町に開所し、また、日本大学工学部やテクノアカデミー郡山等の高等教育機関、福島県ハイテクプラザ等の産業支援機関が多く立地しており、太陽光発電をはじめとした再生可能エネルギーや水素の活用、放射線計測・除染など環境創造のための研究が進められている。

特に、福島再生可能エネルギー研究所と連携して、地元企業による水素精製用めっき水素透過膜の実用化に向けた開発や、廃棄太陽光パネルガラスの再資源化の実証が進められるなど、水素や環境・リサイクル分野への新規参入が期待される。

また、公益財団法人郡山地域テクノポリス推進機構、県ハイテクプラザ、公益財団法人福島県産業振興センターを中心に、産学官の共同研究、新事業創出の支援体制の整備など、高度技術産業集積地域の維持、強化に向けた広域的な取り組みが行われるとともに、日本大学工学部は県中地域にとどまらず県内企業の産学連携のパートナーとして、重要な役割を果たしている。国立研究開発法人産業技術総合研究所福島再生可能エネルギー研究所においても、国内外の研究機関や大学、企業との連携のもと、再生可能エネルギー関連技術の発信による産業競争力の強化、被災地産業の復興と振興に取り組んでいる。さらに平成 29 年 4 月には、再生可能エネルギー関連産業育成・集積支援機関で



ある「エネルギー・エージェンシーふくしま」が開所した。

これらを活用し、再生可能エネルギー・水素・環境・リサイクル分野の地域経済牽引事業の創出することにより、原子力に依存しない、安全・安心で持続的に発展可能な社会へ向けた取組を推進する。

#### ④【地域の特性】 県中地域の航空宇宙産業の技術

##### 【活用戦略】 成長ものづくり

県中地域には、航空宇宙産業の参入実績のある企業、参入し得る技術を持つ企業が機械加工、電子、特殊加工を中心に 17 社存在しており、7 社が航空機産業の国際認証規格を取得ないし取得予定である。

そのうち、国際認証規格を持つ 1 社は、航空機関係の防衛品において部品加工を受注しており、また、当社は、宇宙産業においても、「はやぶさ 2」プロジェクトにおいて衝突装置の加工を行うなど実績を有している。

その他県内他地域にある航空機産業の中核企業と取引がある企業があるなど、今後も当企業及び周辺企業では航空宇宙産業において成長が見込まれるため、成長ものづくり産業における地域活性化が期待される。

県では、航空宇宙関連産業を再生可能エネルギー、医療、ロボット関連産業と併せて重点業種に位置づけており、航空宇宙フェスタの開催、認証取得や参入支援のための専門家（コンサルタント）派遣、認証取得経費の一部補助等を行っている。

#### ⑤【地域の特性】 県中地域のふくしまロボット産業推進協議会の知見

##### 【活用戦略】 デジタル

県中地域では、3 社が福島県の災害対応ロボット研究開発事業の採択を受け、水中探査ロボット等の開発等が進められたほか、6 社がロボット関連産業基盤強化事業費補助金の採択を受け、有線ドローンを用いた広域監視システムの開発、工場向け自動給材ロボットの開発などが進んでいる。

これらの企業等も属する「ふくしまロボット産業推進協議会」では 4 分野の検討会（ドローン活用検討会、医療・生活支援ロボット検討会、ロボット部材開発検討会、ロボット・ソフトウェア検討会）を設け、知見の蓄積、相互交流、普及啓発等の取組を推進しており、県中地域の 47 社が参画している。

また、ロボット技術に関する研究・教育機関として、日本大学工学部（郡山市）、県ハイテクプラザ（郡山市）、テクノアカデミー郡山（郡山市）等が存在しており、近隣の相双地域で整備が進められている福島ロボットテストフィールド（南相馬市）もあり、当該協議会の取組について、人材供給や技術支援の観点から支援を受けることが可能である。

県としても、このような取組の後押しをすべく、企業や大学等が取り組むロボット開発や要素技術開発への支援を実施するほか、県の試験研究機関によるロボット開発に加え、県の事業である災害対応等ロボットの導入支援や販路拡大、普及啓発、人材育成の取組等を進める。

このように「ふくしまロボット産業推進協議会」に集約される知見を活用し、デジタ

ル活用を推進する。

⑥【地域の特性】 県中地域の医療機器関連産業などの産業集積

【活用戦略】 医療関連産業

県中地域の製造品出荷額等は1兆2,126億円、事業所数882か所、従業者数39,171名となっている。製造品出荷額の業種別の割合では医療用機械器具製造業や医薬品製造業などの化学工業が12.4%、電気機械器具製造業が11.1%、となっており、医療関連産業を中核とした化学工業の産業集積が形成されている。本地域の強みであるこれらの産業集積を活用して、多様な成長産業に係る事業者を支援することが重要である。

具体的には、日本全薬工業(株)が昭和21年に立地したのをはじめ、ニプロファーマ(株)鏡石工場、ジョンソン・エンド・ジョンソン(株)、ノボノルディスクファーマ(株)郡山工場、CYBERDYNE(株)次世代型多目的ロボット化生産拠点など、医薬品、機械器具・部品、検査・診断装置といった多岐にわたる医療福祉機器産業クラスターの形成が進展している。また、日本大学工学部工学研究所では、医学と工学の結びつきによる「医療工学」分野の研究や技術開発が積極的に進められており、研究成果は地元企業へ積極的に技術移転されている。

医療機器の開発から事業化までの一元的な支援の拠点である「ふくしま医療機器開発支援センター」が平成28年11月に開所し、関連企業のネットワークが広がる中、県中地域に立地する75企業・団体が福島県医療福祉機器産業協議会を通じて事業の活性化を図っている。

また、医療機器の製造販売業及び製造業は県全体で県中地域に最も多く立地し、近年、海外市場との繋がりを持った企業もある。それらの企業を中心とした先進的産業クラスターの形成が期待できるとともに、ニーズを基にした開発が重要である医療関連産業にあって、日本大学工学部との産学連携は、医療関連産業の成長に係る大きな役割を担っている。

県では、長期にわたる取引が期待され、かつ、付加価値の高い取引が可能な有望産業として医療機器関連産業を福島県総合計画「ふくしま新生プラン」における重点業種の一つに位置付けている。

こうしたことから、地域の産業集積を活用した医療機器等生産に係る設備投資や開発活動などの地域経済牽引事業の創出を図るものとする。

⑦【地域の特性】 県中地域の東北自動車道や福島空港等の交通インフラ

【活用戦略】 物流関連産業

県中地域には、東北自動車道、磐越自動車道、東北新幹線などの高速交通体系をはじめ、福島空港や郡山貨物ターミナル駅といったものづくりの基盤を支える交通インフラが整備されている。また、磐越自動車道を経由した小名浜港・新潟港へのアクセスも良好な地域である。

東北新幹線では東京駅～郡山駅が約1時間20分、仙台駅～郡山駅が約40分、高速道路においては浦和IC～郡山ICが約2時間30分、仙台宮城IC～郡山ICが約1時間30分、また小名浜港～郡山ICが約1時間30分、新潟港～郡山ICが約2時間であ

るなど、東西南北へのアクセスに優れており、トラック輸送だけでなく空路、海路、貨物輸送など、複数の輸送ルートが選択可能である。

これにより、ものづくりの重要拠点・消費地である首都圏や国内主要都市に対してアクセスが良く、調達リードタイムや配送タイムの短縮、物流コストの低減などが期待できることに加え、複数の輸送ルートによるBCPの確保ができるなど、ものづくりの拠点としての良好な環境が整っている。

こうした交通インフラの優位性を有効に活用した物流関連産業の立地は、福島県内の製造業等の付加価値向上にもつながることが期待できることから、地域経済を牽引する分野として物流関連産業を促進する。

## 6 地域経済牽引事業の促進に資する制度の整備、公共データの民間公開の推進その他の地域経済牽引事業の促進に必要な事業環境の整備に関する事項

### (1) 総論

地域経済牽引事業の基盤となるべき各種制度、事業環境の整備等については、事業者のニーズ及び各種データを踏まえ、適時適切な整備に努める。

### (2) 制度の整備に関する事項

#### ①不動産取得税、固定資産税の減免措置の減免措置の継続、創設に関する検討

活発な設備投資が実施されるよう、県は平成29年12月に条例を制定し、不動産取得税の減税制度を創設した。

#### ②地方創生関係施策

- ・ 県中地域の航空宇宙産業の技術を活用した成長ものづくり分野において、デジタル田園都市国家構想交付金等適切な施策を検討し、成長ものづくり分野の航空宇宙産業において、地域経済牽引事業者への設備投資支援などによる事業環境の整備や新規参入企業の育成等を実施予定。
- ・ 県中地域のふくしまロボット産業推進協議会の知見を活用した第4次産業革命において、デジタル田園都市国家構想交付金等適切な施策を検討し、ICT関連産業の集積を図り、人材の定着を図るため、サテライトオフィス等の整備や入居企業への支援等を実施する予定。また、県内ICT企業等が開発した製品が県内ものづくり企業等で利活用が図られるよう、AI・IoT製品の導入支援を実施するとともに、企業においてこれらの製品を活用できる人材を育成する予定。
- ・ 県中地域の医療機器関連産業などの産業集積を活用した医療関連産業分野において、デジタル田園都市国家構想交付金等適切な施策を検討し、ふくしま医療機器開発支援センターの設備や機能の充実を図るとともに、医療機器関連産業の集積を図り、県内企業等有する技術・製品を広く県内外に発信し、販路拡大、人材育成等を実施する予定。
- ・ 県中地域のふくしまロボット産業推進協議会の知見を活用した第4次産業革命において、デジタル田園都市国家構想交付金等適切な施策を検討し、ロボットテストフィー

ルド及び国際産学官共同利用施設の整備及び機能の充実を図るとともに、ロボット関連産業の集積を図り、企業や大学等が取り組むロボット開発や要素技術開発、県の試験研究機関によるロボット開発、災害対応等ロボットの導入支援や販路拡大、普及啓発、人材育成の取組み等を実施する予定。

- ・デジタル田園都市国家構想交付金等適切な施策を検討し、カーボンニュートラルの実現に向け、エネルギー・エージェンシーふくしまを始め、産学官金と連携を図りながら、再生可能エネルギー・水素・環境・リサイクル分野において、ネットワークの構築から、新規参入、人材育成、研究開発、事業化、販路拡大、海外展開まで一体的に支援するとともに、中小企業が行う脱炭素化に向けた取組やR E100 工場など産業部門の脱炭素化モデル創出などを実施する予定。

③企業立地に対する優遇制度 [実施者：郡山市、須賀川市、田村市、鏡石町、天栄村、石川町、玉川村、平田村、古殿町、三春町、小野町、福島県]

企業の立地を促進するため、立地及び操業・雇用等に対する補助金や奨励金、助成金等の優遇制度を実施する。

④福島県の将来を担う産業人材確保のための奨学金返還支援事業[実施者：福島県]

県産業の将来を担う人材を確保するため、地域経済を牽引する産業（エネルギー、医療、ロボット、輸送用機械関連産業等）の福島県内事業所に正規職員として一定期間就業かつ福島県内に定住した場合に、奨学金返還のための補助金を交付する。

⑤人材育成事業（補助金）[実施者：郡山市、須賀川市]

中小企業者又は組合が中小企業大学校等で研修するための受講料等の一部を補助する。

また、中小企業大学校仙台校と連携して郡山市内でサテライト講座を実施する（郡山市）。

(3) 情報処理の促進のための環境の整備（公共データの民間公開に関する事項等）

①県ハイテクプラザによる支援

ハイテクプラザにおいて、県内企業の新商品開発の促進を図るため、大学企業、他県の公設試験研究機関等と連携し、研究・開発を行うとともにその研究成果をインターネットで公開すること等により、県内企業へ技術移転の推進を図る。

②ふくしま医療機器開発支援センターによる情報発信

ふくしま医療機器開発支援センターにおいて、医療機器の開発から事業化までを一体的に支援するため、生物学的安全性試験などや臨床現場に即した環境で人材育成・訓練を実施する等により、医療機器分野への新規算入・事業化を総合的にサポートしておりインターネットなどで情報発信をする。

③企業誘致活動の推進及び既存企業との情報交換等による支援活動 [実施者：各市町村、福島県]

企業誘致活動の推進及び既存企業への訪問や意見交換会等により、企業動向や要望事項を把握し、企業や従業員の利便性向上に努めるなど、そのフォローアップに努め、新規立地や継続的な事業展開、再投資の促進を図る。

④オープンデータ利活用推進事業[実施者：郡山市]

公共施設情報や統計情報、地図情報等をウェブサイトや公開型地理情報システム等で公開し、事業者等が公共データを利用しやすい環境整備を進め、データを活用した新たな事業創出等による地域産業の活性化を図る。

⑤企業間ネットワーク事業 [実施者：須賀川市]

市内外の企業間ネットワークの拡大を推進し、地場産業の活性化を図るため、セミナーによる交流の場を設定し、企業に対する情報発信や企業間連携による研究開発、取引拡大等の機会を提供する。

(4) 事業者からの事業環境整備の提案への対応

事業者からの事業環境整備の提案に関しては、福島県及び各市町村が連携して情報の共有、対応の立案、実施後のフォローアップを行う。

(5) その他の事業環境整備に関する事項

【産業用共用施設の整備等に関する事項】

①工業用地の整備 [実施者：郡山市、須賀川市]

郡山市の工業生産の拠点として、郡山西部第一工業団地第2期後期(37ha)の整備を進める。また、須賀川市の工業生産の拠点として、滑川地区に工業団地(約27ha)の整備を進める。

②貸し事業場等の整備 [実施予定者：各市町村、独立行政法人中小企業基盤整備機構、民間等]

早期稼働や初期投資の軽減を望む企業ニーズを踏まえて、既存の工場跡地を有効活用するほか、貸し工場、貸し事業場、インキュベーション施設の設置等について検討する。

③高規格道路、国道等の整備 [実施者：福島県、各市町村]

福島空港・あぶくま南道路(あぶくま高原道路)が平成22年度に全線開通するとともに、県中地域の主要道路の整備により、地域間及び福島空港へのアクセスが向上し、更なる企業の進出や地域内企業間の取引機会の増加、各企業間での連携した研究開発等による技術革新、新事業の創出が期待される。

④スマートICの設置 [実施者：郡山市、田村市、民間(NEXCO東日本)]

東北縦貫自動車道「郡山IC～郡山南IC」間と磐越自動車道「船引三春IC～小野IC」間に設置されたスマートICの活用により、高速交通の利便性の向上を図る。

⑤産業団地の整備 [実施者：須賀川市、田村市]

須賀川市に日本たばこ産業(株)・旧東日本原料本部の一部機能廃止後の跡地を利用して、産業拠点(約8.7ha)の整備を進める。

また、田村市の産業拠点として、田村市産業団地(約12ha)の整備を進める。

【人材の育成・確保に関する事項】

①起業家育成支援事業[実施者：小野町、(公財)郡山地域テクノポリス推進機構]

起業家意識の高揚を図るため、大学、金融機関等との連携によりセミナー等を実施する。

②中小企業等人材育成事業(補助金)[実施者：須賀川市、田村市]

中小企業や事業組合が実施する人材育成事業に対して、費用の一部を負担する。

- ③地域職業相談室の設置 [実施者：福島労働局、田村市、石川町、玉川村、平田村、浅川町、古殿町、小野町]

田村市地域職業相談室（福島労働局、田村市 通称：ALPHAアルファ）、石川地方職業相談室（福島労働局、石川町、玉川村、平田村、浅川町、古殿町）、小野町無料職業相談所（小野町）を設置し、立地企業の雇用対策について支援するとともに、地域の雇用促進を図る。

- ④立地企業と高校進路指導（就職）担当との懇談会 [実施者：田村市、三春町、小野町]  
企業の人材確保の支援と雇用確保対策に資するため、立地企業と高校進路指導（就職）担当との情報交換と企業ガイダンスを実施する。

- ⑤新入社員合同研修会 [実施者：三春町]

立地企業の新入社員を対象に、社会人としての心得など具体的な事項について合同研修を実施する。

- ⑥テクノアカデミー郡山による高度ものづくり人材の養成 [実施者：福島県]

テクノアカデミー郡山では、精密機械工学科、組込技術工学科の専門課程において、時代の変化に対応できる、より高い技術力を備えたものづくり人材の育成を図る。

- ⑦商工団体等ステップアップ事業（補助金） [実施者：郡山市]

組合又は商工団体が実施する会員等の活性化及び資質向上等のための研修会、講習会、調査研究事業等の実施に要する経費の一部を補助する。

- ⑧技術者研修・講習会開催事業 [実施者：県ハイテクプラザ、（公財）福島県産業振興センター等]

県内中小企業者を対象に、先端技術の開発普及を重点とした研修を実施する。

- ⑨若者の定着・還流しごとづくりプロジェクト [福島県]

福島県では、医療機器の開発から事業化までを一体的に支援する国内初の拠点施設「ふくしま医療機器開発支援センター」を核とした医療関連産業の集積を進めている。このような地域の強みを域内外に発信し、若者の定着・還流を進めるため、ふるさと福島就労情報センターを拠点とし、就職情報の発信やオーダーメイド型業界研究の実施、県出身学生のネットワークづくりによる県内企業との接点を作るとともに、NPOと連携したインターンシップを通じて企業理解を深め、マッチングを行う。

- ⑩大学生等インターンシップ支援助成金 [実施者：郡山市、須賀川市]

県外や市外在住の大学生等が市内企業でインターンシップを行う場合に交通費等の一部助成し、卒業後のU・Iターンによる就職を促すとともに、企業の人材確保を図る。

- ⑪雇用対策協定締結に伴う立地企業への人材確保支援 [実施者：須賀川市]

須賀川市、須賀川公共職業安定所及び須賀川商工会議所が連携して、合同就職面接会の開催などを通じ、立地企業の人材確保を支援するとともに、地域の雇用促進を図る。

- ⑫創業・事業承継事業 [実施者：郡山市、須賀川市]

創業支援事業者との連携・ネットワークを活かした相談業務・マッチング支援、セミナー等の開催により、起業・創業者の発掘及び育成、人材の還流を図る。また、円

滑な事業承継の促進を図るとともに、既存企業の新規分野進出や第二創業の支援を行う。

⑬デジタル田園都市国家構想交付金の活用

今後、デジタル田園都市国家構想交付金を検討する。

⑭オープンファクトリー事業 [実施者：須賀川市]

市内の中小企業を中心に、高校生や大学生等向けの工場見学やものづくり体験の場の提供を通じて、立地企業の人材確保、雇用定着を支援するとともに、地域の雇用促進を図る。

【技術支援等に関する事項】

①石川方部商工会広域連携協議会の設置 [実施者：石川町、玉川村、平田村、浅川町、古殿町、5町村の商工会等]

創業希望者に対して、窓口相談及びワンストップ窓口の設置並びに創業セミナーの開催等、創業に対する支援を実施する。

②産学金官連携コーディネートDX加速化事業 [実施者：郡山市]

潜在的成長力を有する市内企業を発掘してニーズ・シーズ等の深掘りを行い、高等教育機関、産業支援機関及び公的研究機関とのマッチング等により再生可能エネルギー分野及び医療・福祉分野等における新たな事業や技術の創出を支援する。また、市内の中小製造業を対象にデジタル技術導入にかかる専門家を派遣し、製造現場の課題抽出やデジタル技術導入に関する提案を行い、デジタル技術を活用した業務の効率化・省力化や生産性向上へ向けた取り組みを支援する。

③地域連携型医療関連ビジネス創出支援 [実施者：郡山市]

市内企業の医療機器分野への参入等を促進するため、企業の技術や意欲に沿った支援事業を実施する。

④福島県ハイテクプラザ及び同福島技術支援センターの機能強化 [実施者：福島県]

地域企業の産業競争力の回復、地域経済の再生のため、ハイテクプラザや大学の研究機関等が長年にわたって蓄積してきた技術・知識を地域産業と有機的に結びつけ、国際競争力を持った技術・製品が生まれる環境整備を推進する。(共同研究、技術相談、設備機器開放、依頼試験等ハイテクプラザ機能の強化)

⑤創業支援連絡会の設置 [実施者：須賀川市]

創業希望者に対して、窓口相談及びワンストップ窓口の設置並びに創業セミナーの開催、創業に係る経費の一部補助等支援を実施する。

⑥工業製品認定制度 [実施者：須賀川市]

工業製品を、一定の基準に基づき市が認定・公表し、市内外に広く情報発信することで、企業の技術開発の創出と販路拡大を支援する。

⑨海外販路開拓支援事業 [実施者：郡山市]

製品開発や新分野への進出に取り組む企業を中心に、知的財産の出願、販路開拓を促進するとともに、知財を経営資源として戦略的に活用できるよう支援する。

【その他の事業環境整備に関する事項】

①中小企業ホームページ開設支援事業（補助金）[実施者：須賀川市]

中小企業が実施するホームページ開設事業に対して、費用の一部を負担する。

②中小企業産業見本市等出展支援事業 [実施者：石川町]

中小企業が実施する市場開拓や販路拡大を目的とする産業見本市等への出展事業に対して、費用の一部を負担する。

③郡山産品販路拡大事業[実施者：郡山市、郡山商工会議所等]

新たな連携・交流や企業間取引（B to B）を促進する企業内覧会、商談会のほか、一般消費者に向けた商品の展示・販売（B to C）等を総合的に行う「産業見本市」を開催することにより、企業のPR及び企業間交流を推進する。

④郡山市中小企業及び小規模企業振興会議の設置[実施者：郡山市]

郡山市中小企業及び小規模企業振興基本条例に基づき、地域社会が一体となった中小企業・小規模企業振興に向けた具体策を検討するため、外部の有識者で組織される郡山市中小企業及び小規模企業振興会議を設置する。

⑤中小企業・小規模企業振興会議の設置 [実施者：須賀川市]

中小企業・小規模企業振興基本条例の基本方針である「経営基盤の強化」、「人材の育成及び確保」、「販路拡大」、「産業支援機関等と連携した技術支援」、「創業支援」に関する施策を策定し、施策の審議及び施策実施後の評価・検証を行い、もって地域経済活性化への波及効果を生み出す。

⑥海外販路開拓支援事業[実施者：郡山市]

ドイツ エッセン市、フランス グルノーブルアルプス都市圏との都市間協力により、こおりやま広域圏内企業の海外販路開拓や輸出促進を図る。

⑦チャレンジ新製品認定事業[実施者：郡山市]

製品開発や新サービス創出に取り組む企業の販路開拓を支援するため、市が認定制度を創設し、公共部門での積極的な調達を推進する。また、市が認定製品を試験的に購入・評価し、製品の販路開拓や普及拡大を支援する。

⑧オープンファクトリー事業[実施者：郡山市]

市内の中小製造業を中心に、一般の方向けの工場見学やものづくり体験の場を提供するとともに、自社製品の展示や来場者との意見交換等をとおして、町工場と地域との交流促進を図る。

⑨オープンイノベーションマッチングフォーラム[実施者：郡山市]

大企業や研究開発型企業、大学発ベンチャー等が開放特許や技術シーズ等を紹介し、企業間の個別マッチングを支援する。

(6) 実施スケジュール



取組事項	R6 年度	R7 年度～R9 年度	R10 年度 (最終年度)
<b>【制度の整備】</b>			
① 不動産取得税、 固定資産税の 減免措置	今後、議会に条例案 提出・審議、条例施 行後受付	運用	運用
② デジタル田園 都市国家構想 交付金の活用	今後、デジタル田園 都市国家構想交付 金の活用を検討	運用	運用
<b>【その他の事業環境整備に関する事項（産業用共用施設の整備等に関する事項）】</b>			
③ スマート I C の設置 (郡山市・田村市)	運用	運用	運用
④ 産業団地の整 備 (須賀川市)	供用に向け整備中	運用	運用
⑤ 産業団地の整 備 (田村市)	供用に向け整備中	運用	運用
上記事業以外は、すべて実施・運用中である。			

## 7 地域経済牽引支援機関が行う支援の事業の内容及び実施方法に関する事項

<p>(1) 支援の事業の方向性</p> <p>福島県では特に再生可能エネルギー関連産業、医療関連産業、ロボット関連産業、航空宇宙関連産業の集積を戦略的に促進・強化していく方針であり、これら4分野の産学官ネットワークの更なる強化が目指されている。</p> <p>福島県県中地域は、恵まれた産業支援機関・高等教育機関・試験研究機関の強力かつ広域的な産学官ネットワークを十分活用しながら、これまで集積した産業やその技術など地域の特性を最大限生かした支援体制を構築していく。</p> <p>(2) 地域経済牽引支援機関が行う支援の事業の内容及び実施方法</p> <p>①産学連携製造技術人材育成事業 (マイスターズカレッジ) [実施者：(公財)郡山地域テクノポリス推進機構]</p> <p>製造業の技術力向上による高付加価値化を図るため、基盤的製造技術の高度化を担う中核ものづくり人材の育成を目的に、日本大学工学部、テクノアカデミー郡山等との産学連携により製造業従事者の段階に応じた重層的な研修を実施する。</p> <p>②産学連携 I C T 人材育成事業 [実施者：(公財)郡山地域テクノポリス推進機構、郡山地域ニューメディア・コミュニティ事業推進協議会]</p> <p>企業等における I C T 化推進のリーダーとなる人材を育成するため、日本大学工学部や専門機関等との連携による研修講座等を実施する。</p> <p>③技術者研修・講習会開催事業 [実施者：県ハイテクプラザ、(公財)福島県産業振興セ</p>
--

ンター等]

県内中小企業者を対象に、先端技術の開発普及を重点とした研修を実施する。

- ④ものづくりインキュベーションセンター事業[実施者：(公財)郡山地域テクノポリス推進機構]

入居企業及び起業予定者に対し、インキュベーションマネージャーによる経営面や研究開発についての支援並びに併設する試作センターの技術指導員による試作品製作の技術的支援を行う。

- ⑤戦略的アライアンス形成会議[実施者：(公財)郡山地域テクノポリス推進機構]

中小企業製造業者が持つ技術力などを積極的に活用するため、アライアンス（企業連携）を組み、研究開発や受発注を促進する。

- ⑥アドホック研究会[実施者：(公財)郡山地域テクノポリス推進機構]

会員相互の技術・情報などの交流と幅広い研究を通して、新技術・新製品等の開発や新市場の開拓をするとともに、生産販売面での相互協力を促進する。

- ⑦知的総合支援窓口 [実施者：(一社) 福島県発明協会]

中小企業や中堅企業等が経営の中で抱える経営課題や、アイデア段階から事業展開までの知的財産に関する課題や相談を、ワンストップで受け付ける相談窓口を実施。

- ⑧うつくしま次世代医療産業集積プロジェクト事業 [実施者：福島県、ふくしま医療機器開発支援センター]

研究開発から事業化までの各ステージを産学官連携で一体的に推進することにより、福島ブランド製品開発、最終的には医療福祉機器産業の集積を目指す。

- ⑨日本大学工学部と地域産業界との連携の促進 [実施者：日本大学工学部、行政、地域産業界等]

高度技術関連産業等の競争力強化を支援するため、日本大学工学部が有する研究開発機能と産業界の開発機能との連携を行政等が仲介者となりながら促進する。

- ⑩ものづくりマッチング事業[実施者：(公財)郡山地域テクノポリス推進機構]

郡山地域における「ものづくり企業」の新規取引先の開拓、ビジネスマッチングの機会創出を図るため、大手発注企業からの技術探索依頼に対して、機構の技術コーディネーターによる目利きによる企業間マッチング等を実施している。

- ⑪福島空港エリア航空機産業研究会[実施者：須賀川商工会議所]

須賀川地域の企業が航空機産業の調査、研究を行い、サプライチェーンを形成するとともに、同産業の集積を目指す。

- ⑫再生可能エネルギー関連技術の研究開発 [実施者：福島再生可能エネルギー研究所]

再生可能エネルギーに関する基礎研究から実証研究まで幅広く取り組む等、再エネに関する新技術の創出・発信する拠点を目指す。

- ⑬ふくしまロボット産業推進協議会（福島県）

平成 29 年 5 月に設立された同協議会では、廃炉・除染、災害対応、インフラ点検、物流、医療介護、農業など他分野で活用されるロボット・ドローンの産業集積を図るため、会員相互交流、技術基盤整備、取引拡大に取り組む。

## 8 環境の保全その他地域経済牽引事業の促進に際し配慮すべき事項

### (1) 環境の保全

県中地域は、広大な森林と数多くの河川を有し、猪苗代湖、磐梯朝日国立公園、阿武隈高原中部、大川羽鳥県立自然公園に代表される美しい自然に恵まれている。しかし、地球規模では、低炭素社会への転換、循環型社会の形成をはじめとした持続可能な社会の実現が求められるとともに、平成 23 年 3 月 11 日に発生した東日本大震災に伴って発生した東京電力福島第一原子力発電所の事故による環境汚染からの回復の推進が課題となっている。

このため、福島県環境基本計画において「福島を想う全ての人々の力でつくろう～安心して暮らせて、自然と共生する“新生ふくしま”～」を基本目標に、大気汚染防止対策、排水処理、土壌汚染防止対策、騒音・振動対策及び悪臭対策、地球温暖化防止対策などとともに、自治体や住民と協力しながら、立地企業も含めた事業者に対して事業活動による環境への負荷の低減に向けた適切な指導・助言を行うなどの取組みを推進し、環境の保全に十分配慮するものとする。

また、希少な野生動植物種が確認された場合には、自然環境部局と十分調整を図りつつ、専門家の意見を聴くなどして、生息等の影響がないよう十分に配慮を行うものとする。

#### ～事業者に期待される役割～

- ①事業活動の実施に当たって、これに伴って生ずる公害を防止し、または自然環境を適正に保全するため、必要な措置を講じること。
- ②環境の保全上の支障を防止するため、事業活動に係る製品その他の物が廃棄物となった場合に適正な処理が図られるよう必要な措置を講じること。
- ③環境の保全上の支障を防止するため、事業活動に係る製品その他の物の使用または廃棄により生ずる環境への負荷を低減するよう努めるとともに、再生資源などの環境への負荷の低減に資する原材料、役務等を利用するよう努めること。
- ④事業活動に関し、環境への負荷の低減その他環境の保全に自ら努めるとともに、県または市町村が実施する環境の保全・回復に関する施策に協力すること。

### (2) 安全な住民生活の保全

#### ①犯罪及び事故の防止に配慮した施設の整備と管理

犯罪及び事故の防止を図るため、住民の理解を得ながら、見通しを確保した施設の配置、歩道と車道の分離、防犯カメラや防犯灯等の設置などに努める。

#### ②地域における防犯活動への協力

事業者等は、地域住民等が行う犯罪のない安全で安心なまちづくりに関する自主的な活動に積極的に参加するほか、活動に必要な情報、物品、場所等を提供するなどの協力を住民の理解を得ながら行う。

#### ③犯罪捜査への協力等

事業者等は、事件・事故発生時における警察への連絡体制の整備と捜査活動への積極的な協力を行うとともに、企業立地を通じた産業の集積に伴い新たに必要となる警察活動に要する経費を措置する。

④暴力団等の排除

暴力団等反社会的勢力を排除するとともに、同勢力からの様々な要求には応じない。

⑤従業員に対する防犯指導

事業者は従業員に対して各種法令の遵守について十分な指導を行う。又、外国人従業員に対しては日本の法制度について指導教育を徹底する。

⑥不法就労の防止

事業者は外国人を雇用しようとする際には、必ず旅券等により当該外国人の就労資格の有無を確認する。

(3) その他

① P D C A体制整備等

毎年、基本計画及び承認事業計画の進捗状況の把握や効果の検証に努める。

9 地域経済牽引事業の促進を図るための土地利用の調整を行う場合にあっては、その基本的な事項

現時点では、土地利用調整を行わないため該当なし。

10 計画期間

本計画の計画期間は、計画同意の日から令和10年度末日までとする。

「福島県中地域基本計画（同意基本計画の名称）」に基づき法第11条第3項の規定による同意（法第12条第1項の規定による変更の同意を含む。）を受けた土地利用調整計画に関する変更の同意及び法第13条第4項の規定による承認（法第14条第3項の規定による変更の承認を含む。）を受けた承認地域経済牽引事業計画に関する変更の承認及び承認の取消しについて、当該同意基本計画の失効後も、なお従前の例による。

(備考)

用紙の大きさは日本工業規格A4とする。



# 企業立地促進法対象地域

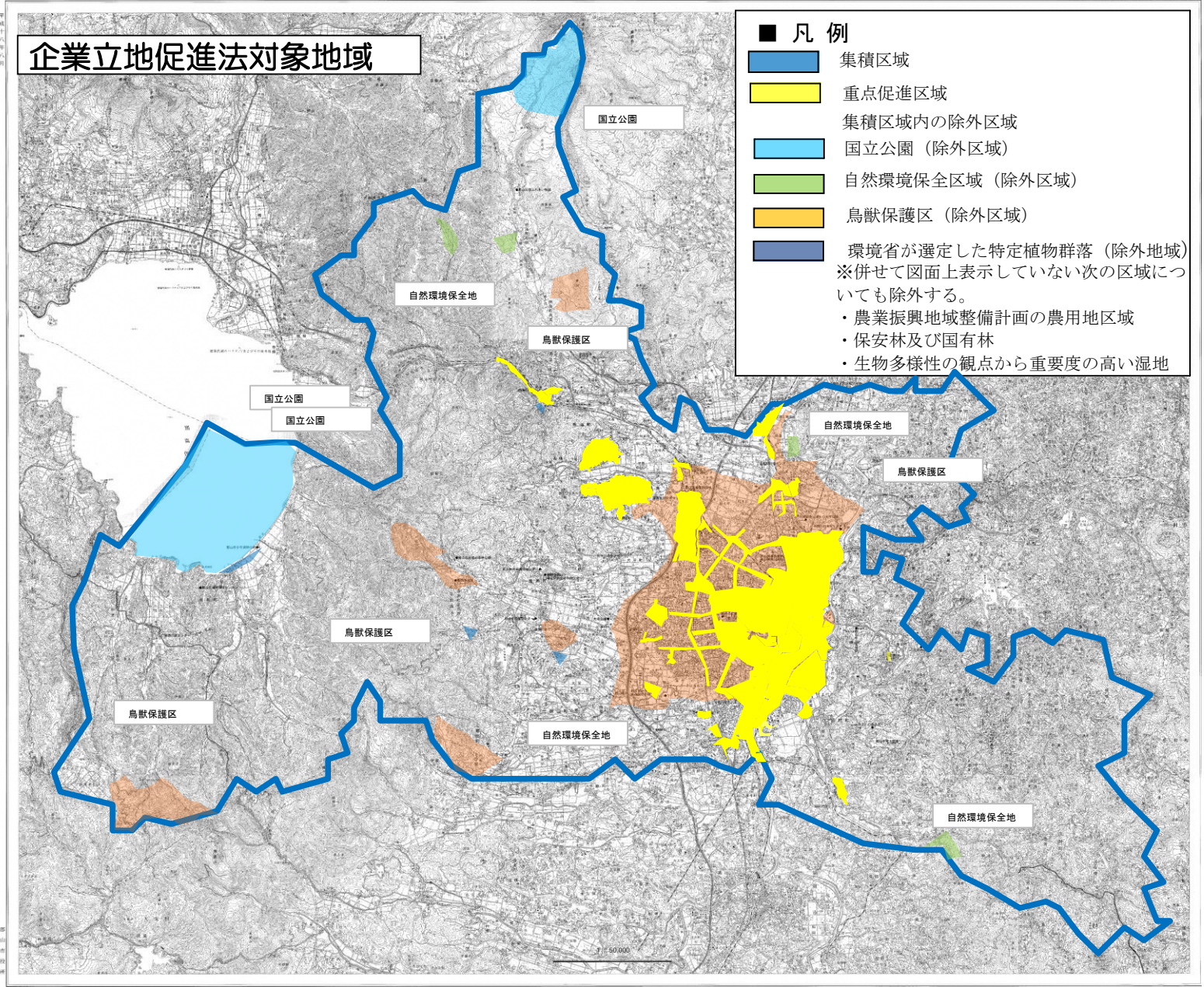

- 凡例
- 集積区域
  - 重点促進区域
  - 集積区域内の除外区域
  - 国立公園 (除外区域)
  - 自然環境保全区域 (除外区域)
  - 鳥獣保護区 (除外区域)
  - 環境省が選定した特定植物群落 (除外地域)  
 ※併せて図面上表示していない次の区域についても除外する。
    - ・ 農業振興地域整備計画の農用地区域
    - ・ 保安林及び国有林
    - ・ 生物多様性の観点から重要度の高い湿地



# 企業立地促進法対象地域

■ 凡例

重点促進区域

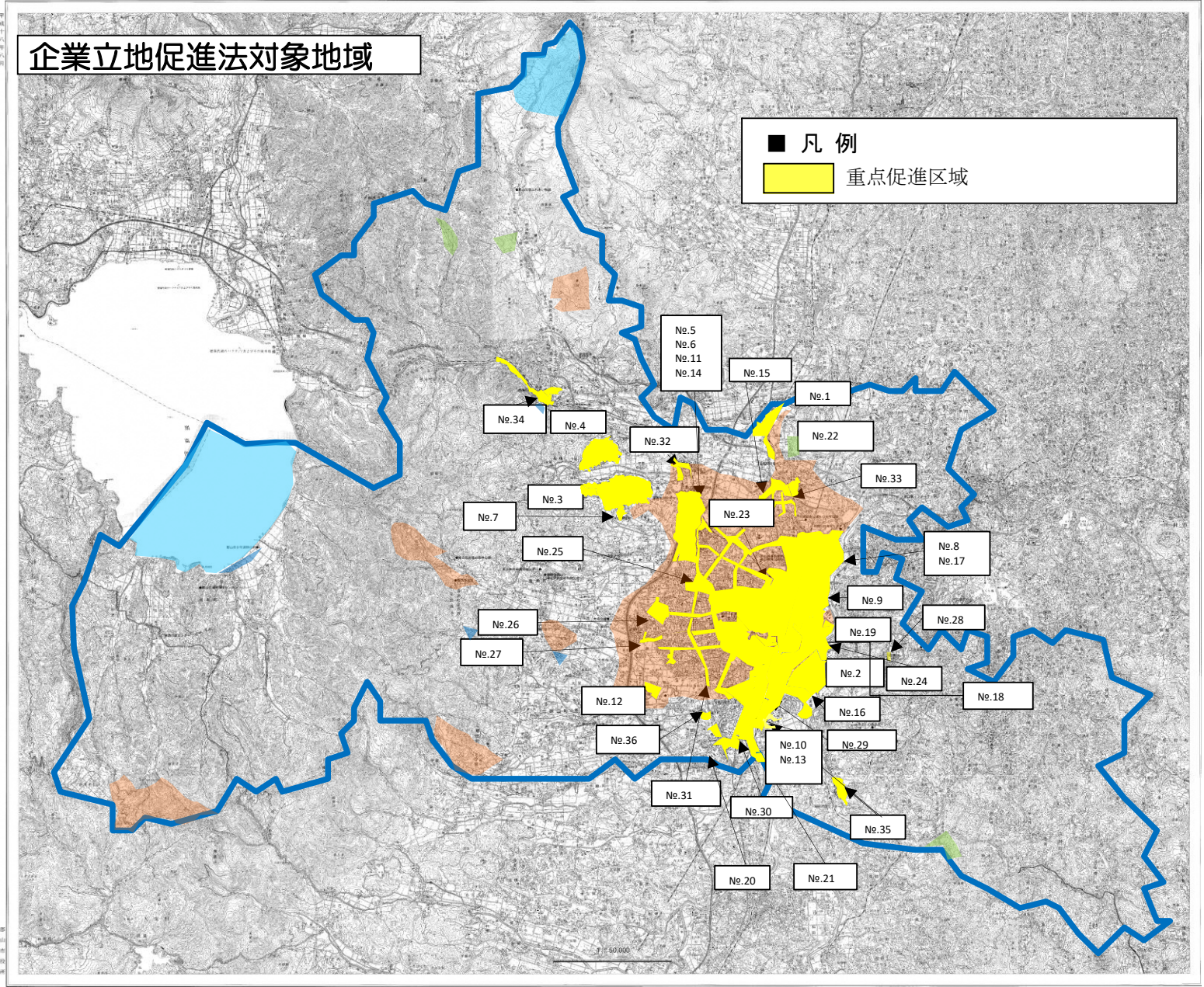



福島県中地域企業立地促進法基本計画  
集積区域・重点促進区域(須賀川市)

凡例

- : 集積区域
- : 重点促進区域
- : 集積区域内の除外区域
  - ・自然環境保全地域(除外区域)
  - ・鳥獣保護区域(除外区域)

※併せて、図面上表示していない次の区域についても除外する。

- ・農業振興地域整備計画の農用地区域
- ・保安林及び国有林地
- ・特定植物群落(江花のイヌブナ林を除く)

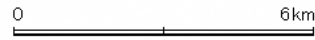
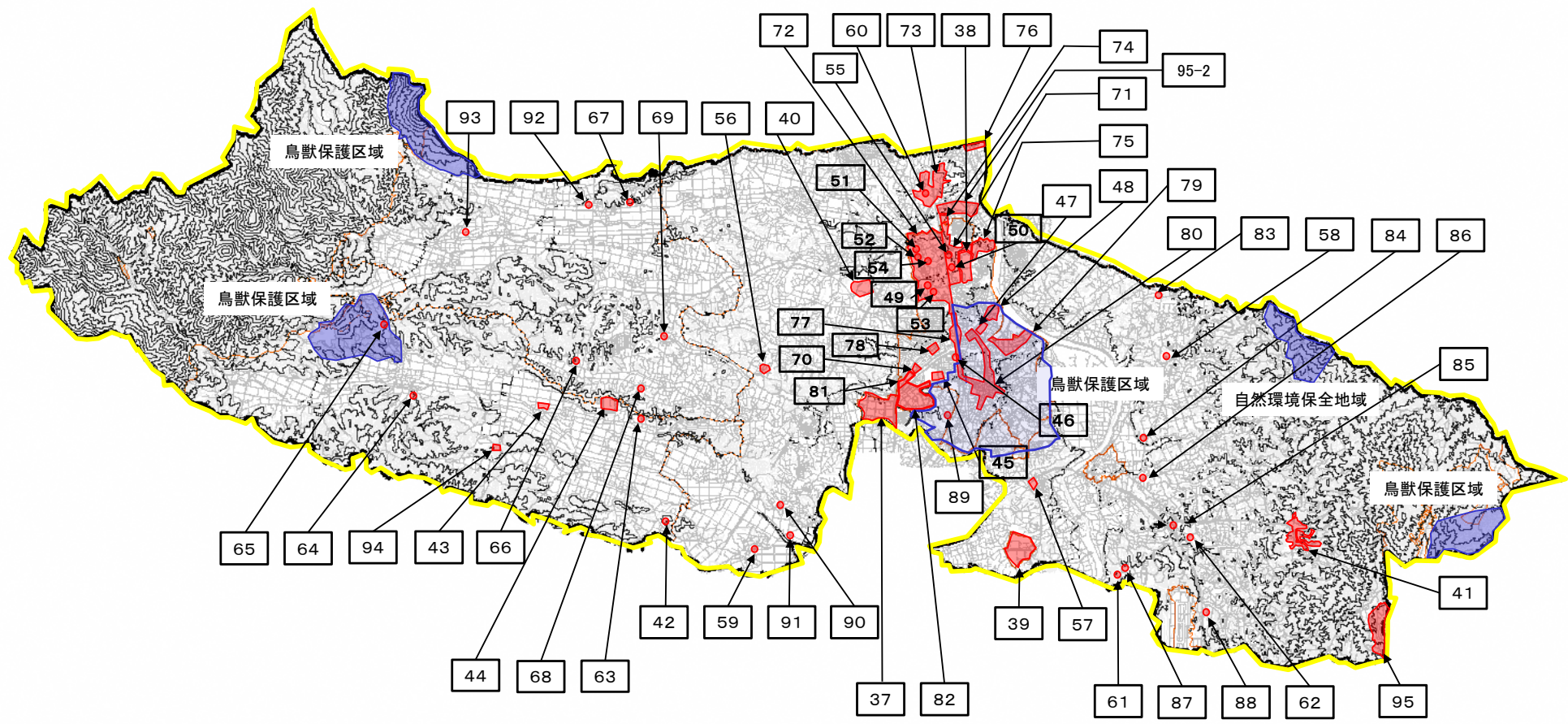



福島県中地域未来投資促進法基本計画  
集積区域・重点促進区域（田村市）

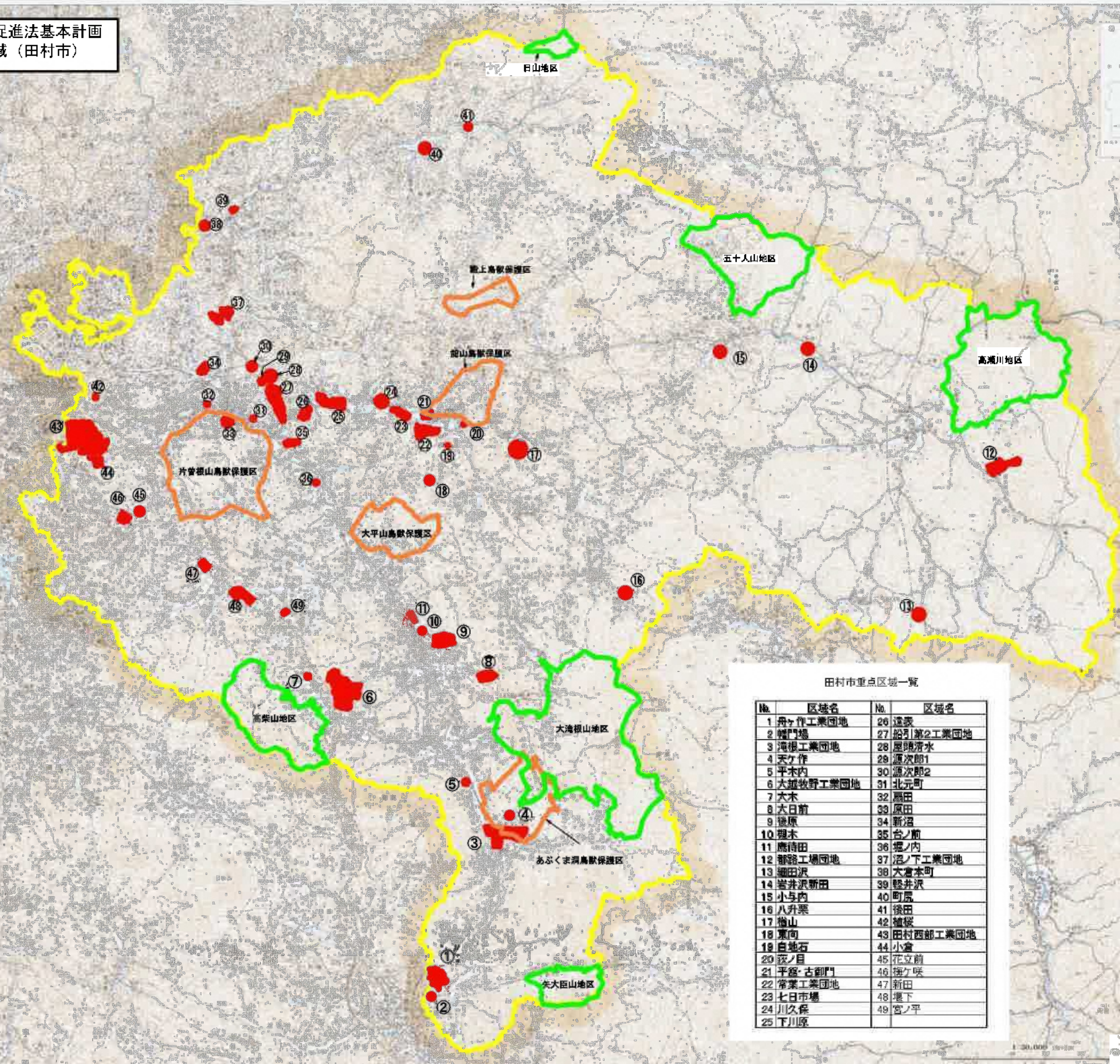

田村市重点区域一覧

No.	区域名	No.	区域名
1	舟ヶ作工業団地	26	遠坂
2	榎門場	27	船引第2工業団地
3	海根工業団地	28	屋頭清水
4	天ヶ作	29	源次郎1
5	平木内	30	源次郎2
6	大城牧野工業団地	31	北元町
7	大木	32	馬田
8	大日前	33	原田
9	後原	34	新沼
10	榎木	35	台ノ前
11	鹿待田	36	堀ノ内
12	郡路工場団地	37	沼ノ下工業団地
13	細田沢	38	大宮本町
14	岩井沢新田	39	野井沢
15	小与内	40	町尻
16	八升栗	41	後田
17	楢山	42	楢塚
18	東向	43	田村西部工業団地
19	白地石	44	小倉
20	萩ノ目	45	花立前
21	平谷・古御門	46	樋ヶ味
22	常葉工業団地	47	新田
23	七日市場	48	堰下
24	川久保	49	宮ノ平
25	下川原		

凡例

集積区域  
重点促進区域

集積区域内の除外区域  
自然環境保全区域  
(除外区域)

鳥獣保護区  
(除外区域)

※併せて、図面上表示していない次の区域についても除外する。  
鳥獣保護地(整備計画の適用除外区域)  
農林及び国営林地



福島県県中地域未来投資促進法基本計画  
集積区域・重点促進区域（鏡石町）

県内位置図



凡例

- 集積区域
- 重点促進区域
- 集積区域除外区域

※環境保全上重要な地域は存在しない。  
※図面上表示していない次の区域について除外する。

- ・農業振興地域整備計画の農戸地区域
- ・保安林及び国有林地
- ・生物多様性の観点から重要度の高い湿地（高野池）

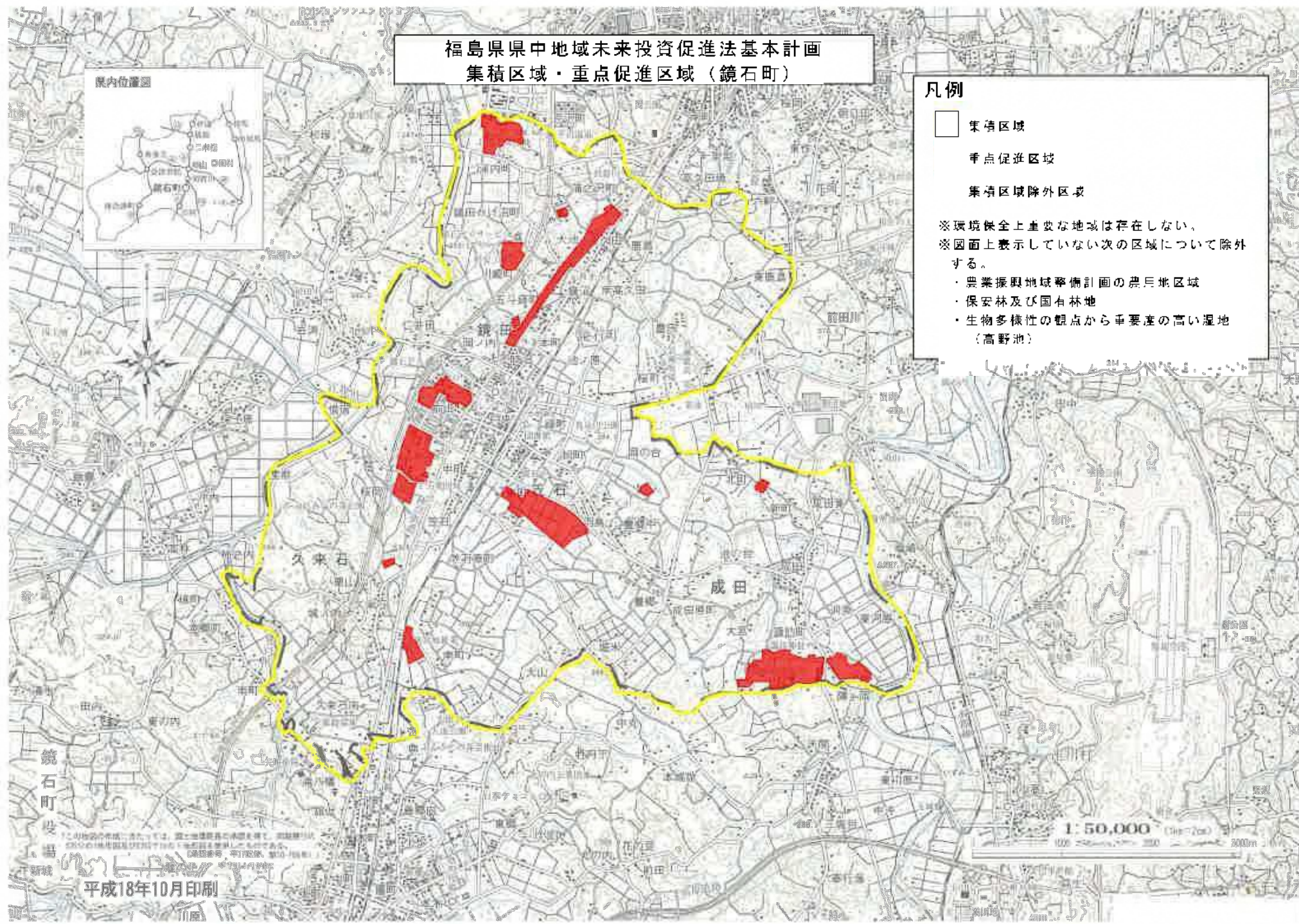

1:50,000  
100 200 300m

平成18年10月印刷

鏡石町役場



# 福島県県中地域未来投資促進法基本計画 集積区域・重点促進区域(天栄村)

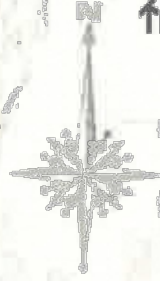

凡例

- 集積区域
- 重点区域
- 集積区域内の除外地域
  - 県立自然公園(除外区域)
  - 鳥獣保護区(除外地域)
  - 環境省が選定した特定植物群落(除外区域)
- ※ 併せて、図面上表示していない次の区域についても除外する。
  - ・ 農業振興地域整備計画の農用地区域
  - ・ 保安林及び国有林地

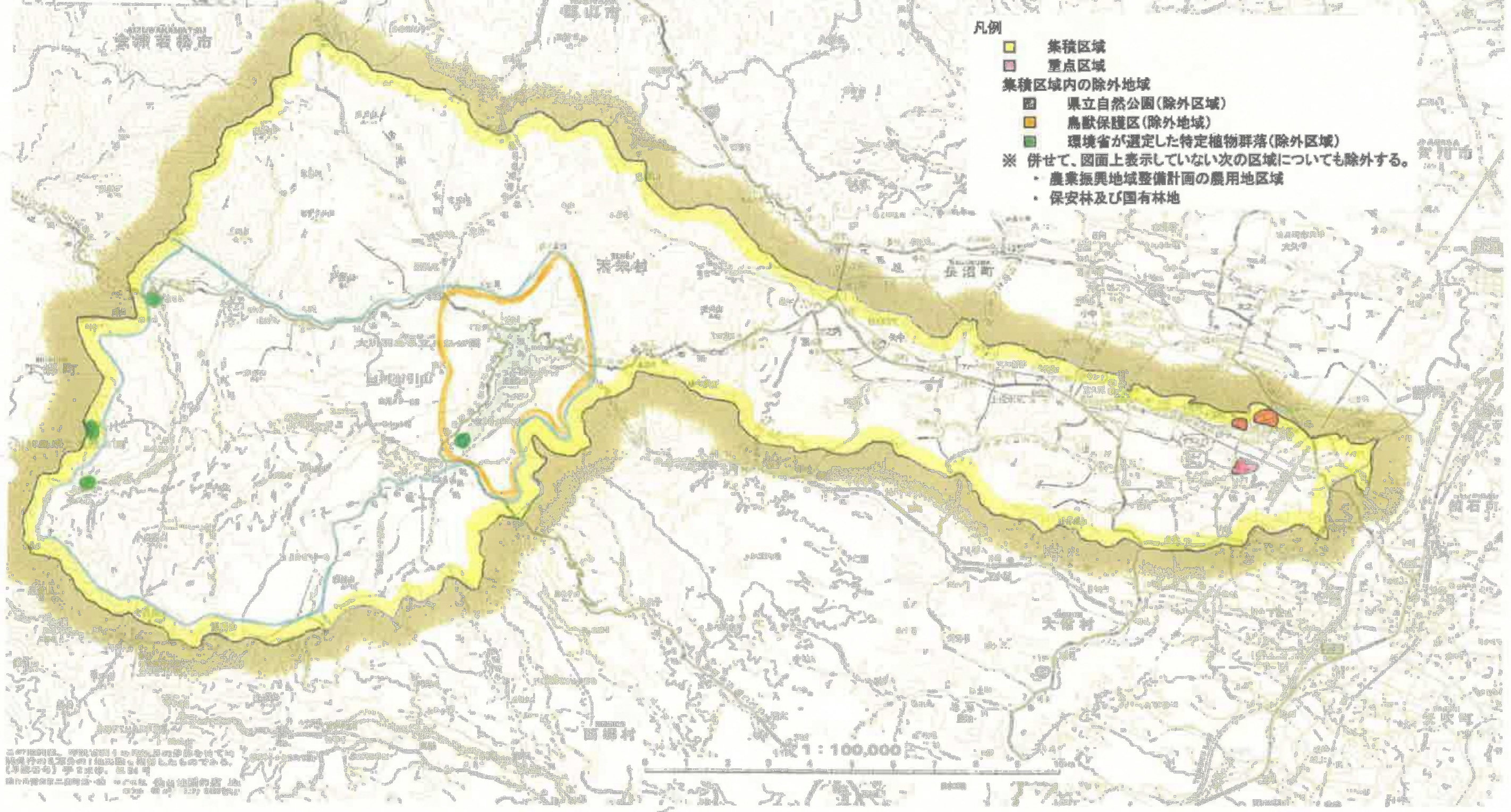

この図は、福島県が定める「福島県県中地域未来投資促進法基本計画」に基づき作成されたものであり、図中の集積区域及び重点促進区域は、当該計画に基づき指定されたものである。なお、図中の集積区域及び重点促進区域は、当該計画に基づき指定されたものである。また、図中の集積区域及び重点促進区域は、当該計画に基づき指定されたものである。

縮尺 1 : 100,000



福島県県中地域未来投資促進法基本計画  
集積区域・重点促進区域（石川町）

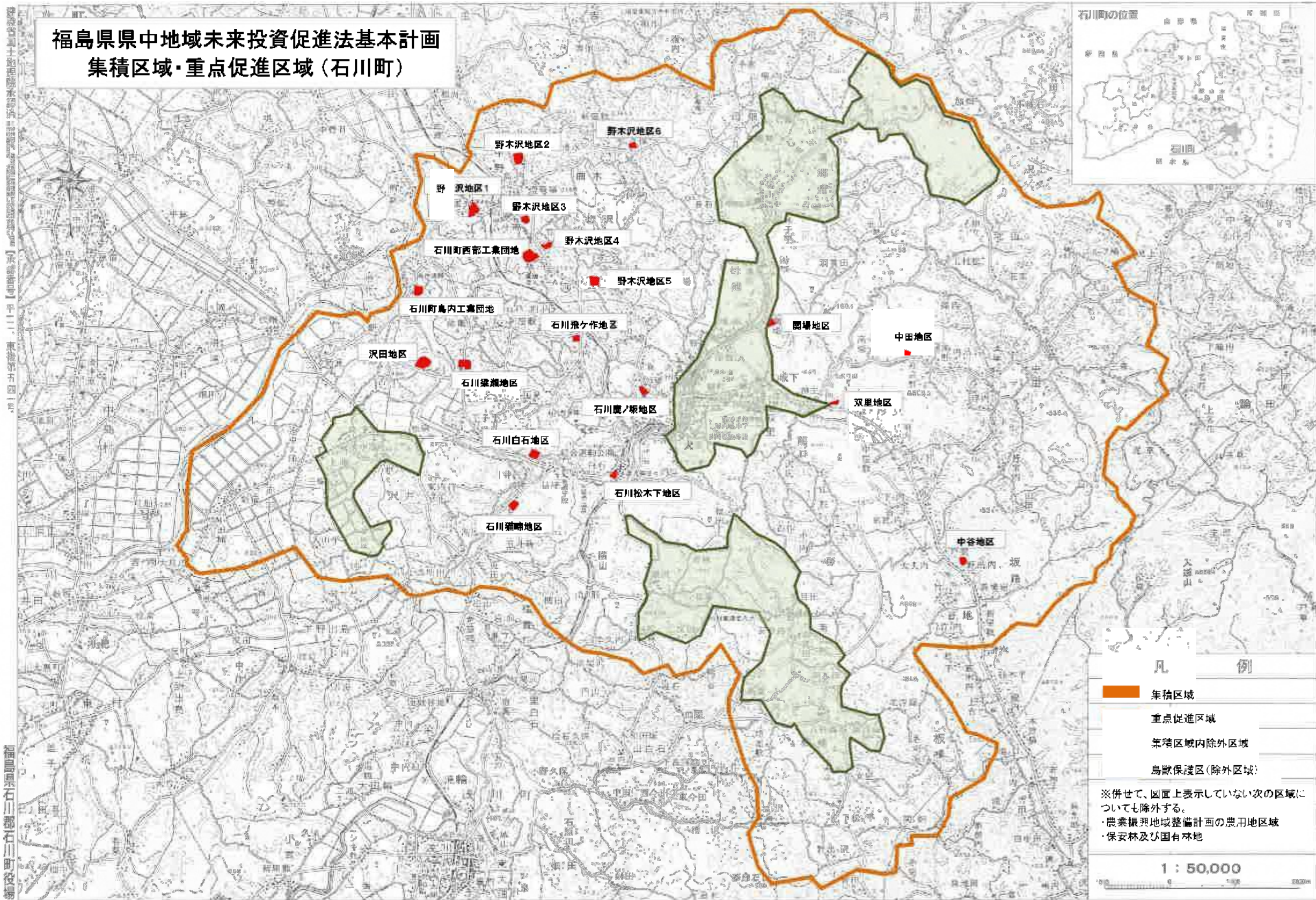

福島県石川町役場

平成12年11月

福島県石川町役場 企画課 企画係 企画係長 仙田 誠一



# 福島県中地域未来投資促進法基本計画 集積区域・重点促進区域（玉川村）

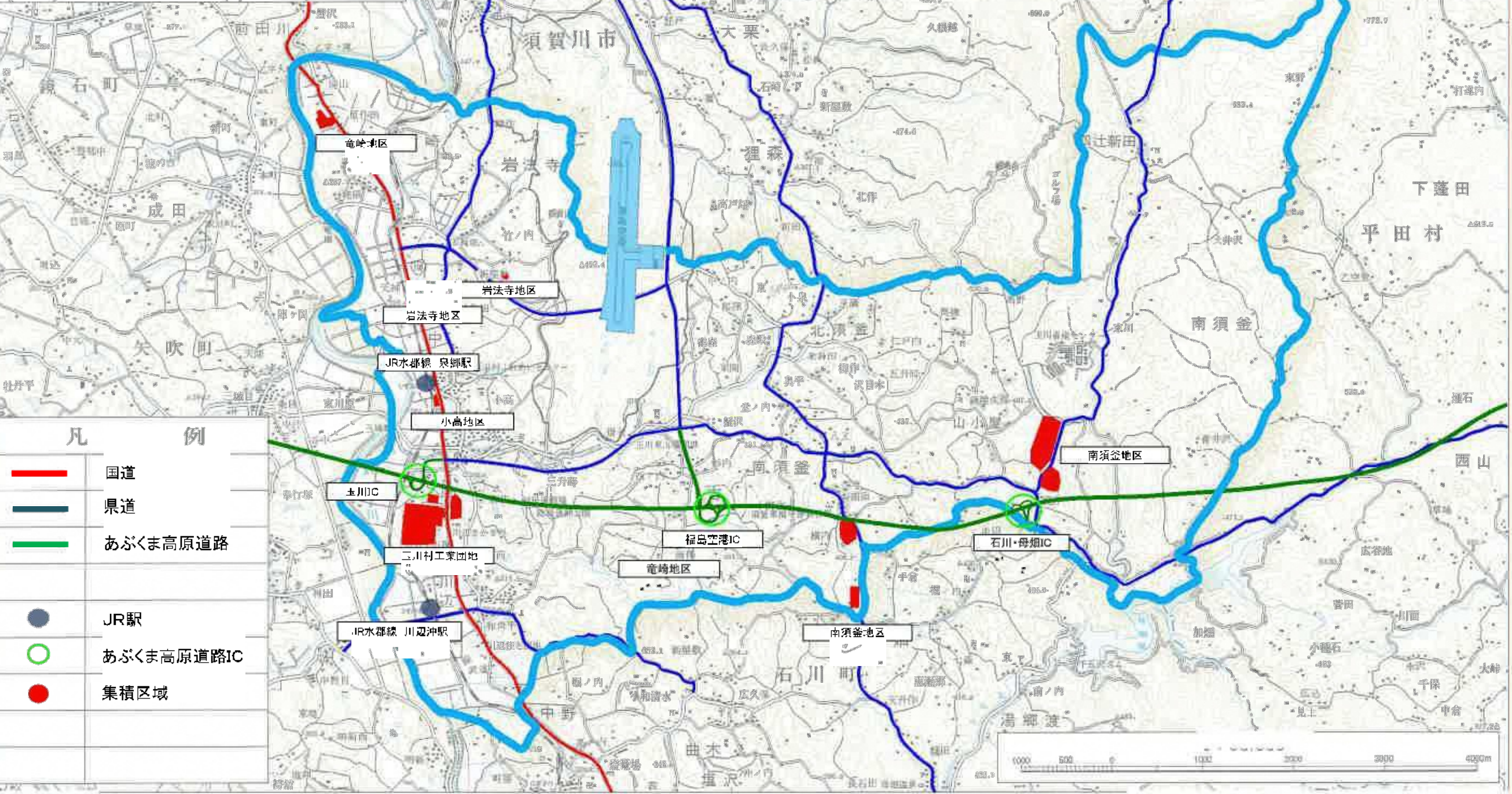

凡 例	
	国道
	県道
	あぶくま高原道路
	JR駅
	あぶくま高原道路IC
	集積区域

福島県石川郡玉川村



# 福島県県中地域未来投資促進法基本計画 集積区域・重点促進区域(平田村)

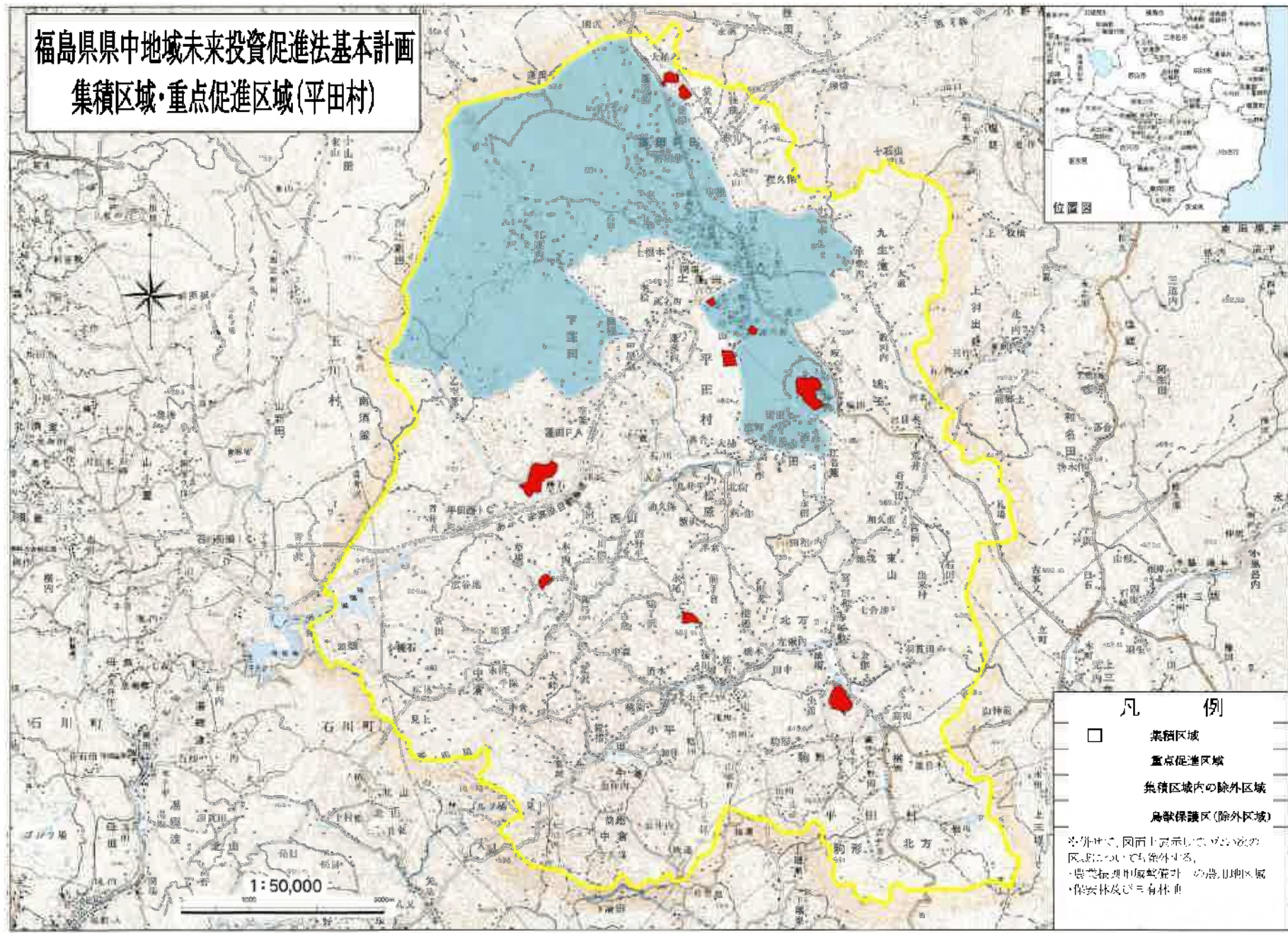

**凡 例**

- 集積区域
- 重点促進区域
- 集積区域内の除外区域
- 鳥獣保護区(除外区域)

※ 併せて、図面上表示しないものの、以下の区域についても除外する。  
 ・農業振興地域整備法上の農用地区域  
 ・保安林及び国有林



# 福島県県中地域未来投資促進法基本計画 集積区域・重点促進区域（浅川町）

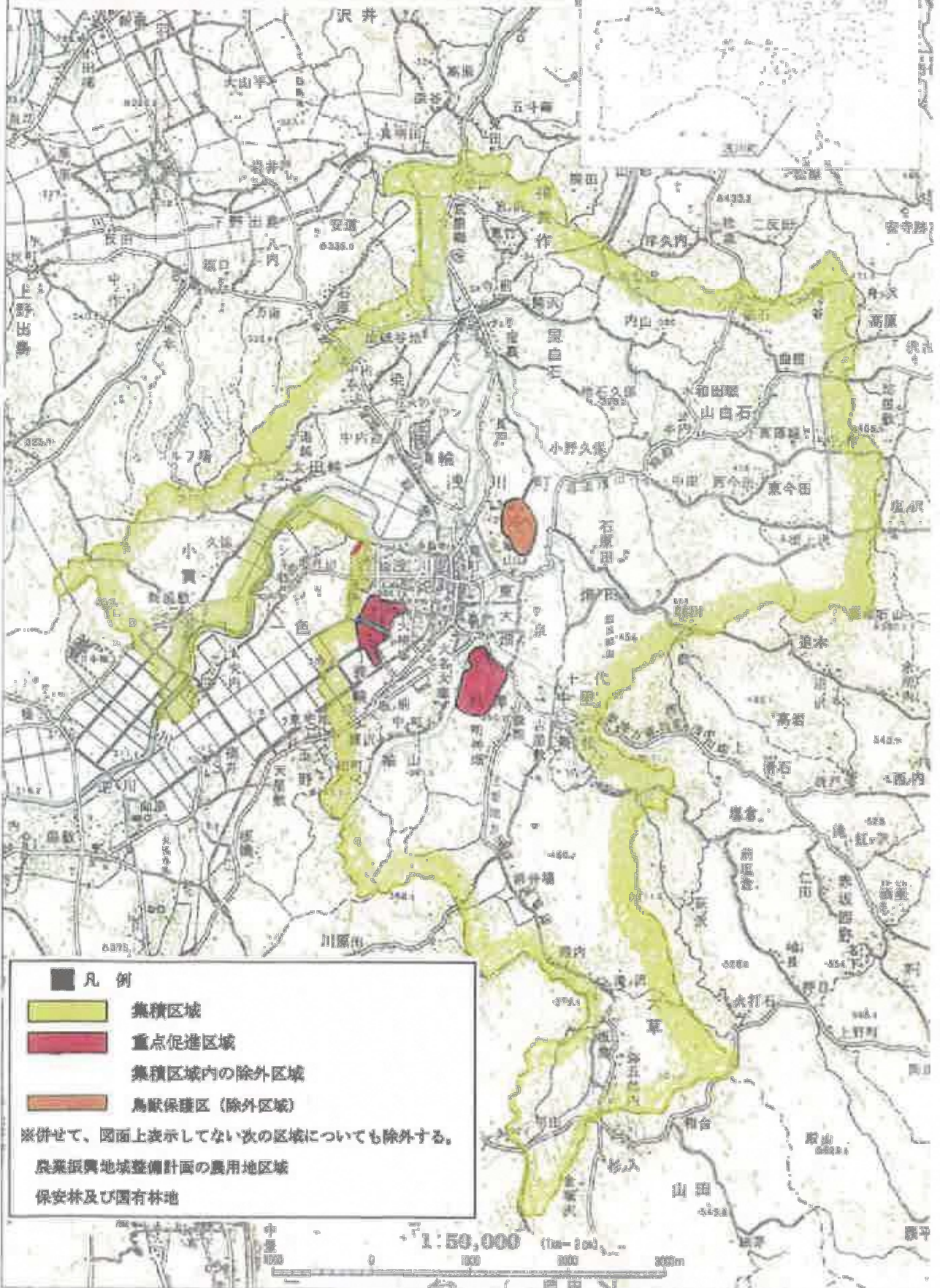

平成十一年一月作成 浅川町役場



福島県中地域未来投資促進法基本計画  
集積区域・重点促進区域(古殿町)

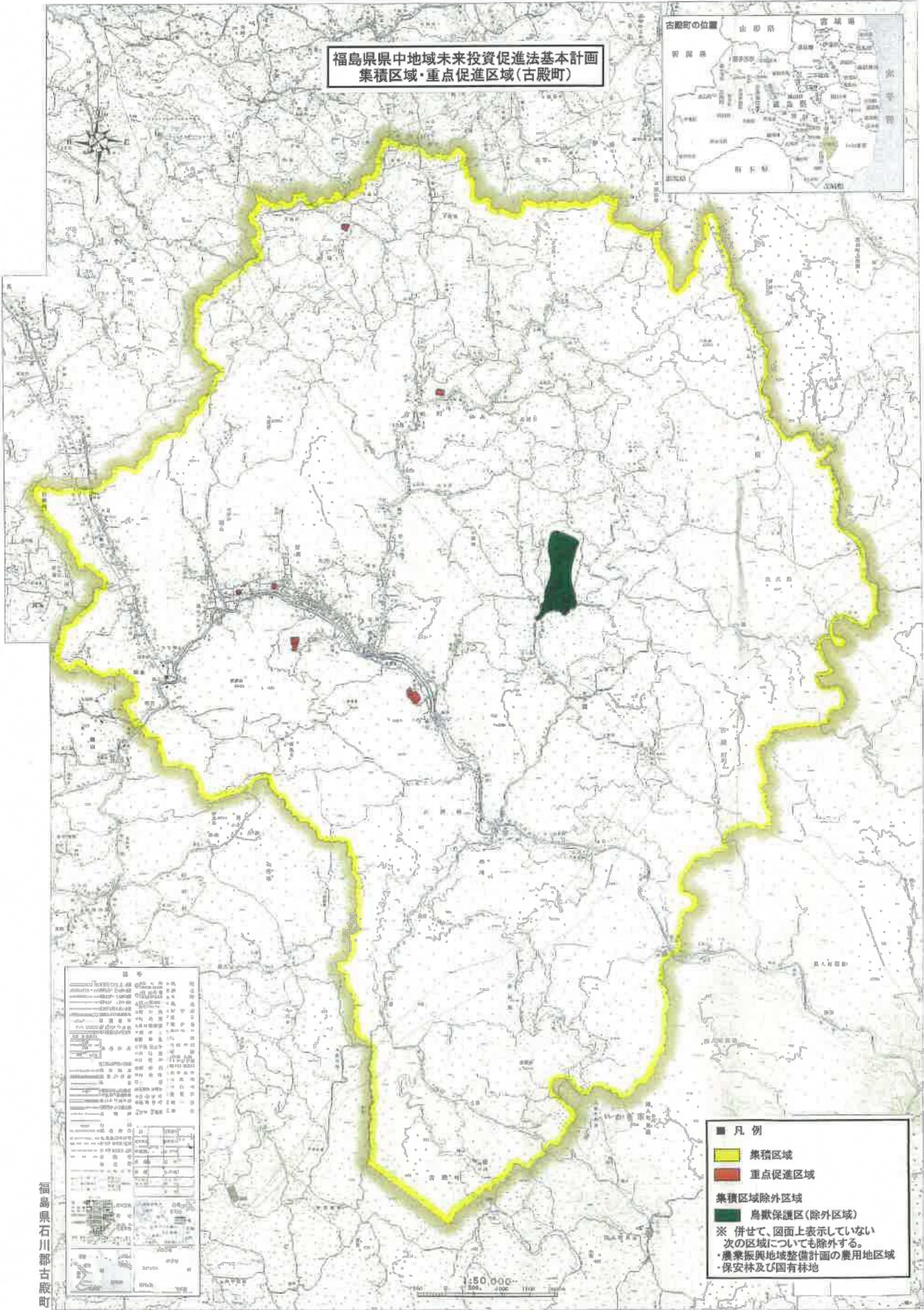

道路	
国道路	黄色線
主要地方道	赤線
一般道道	黒線
河川	青線
湖沼	緑色
公園	緑色
墓地	赤色
公共施設	赤色
住宅	赤色
商業	赤色
工業	赤色
倉庫	赤色
農地	赤色
森林	緑色
水田	赤色
畑	赤色
牧草地	赤色
休耕地	赤色
未利用地	赤色
その他	赤色

- 凡例
- 集積区域
  - 重点促進区域
  - 集積区域除外区域
    - 鳥獣保護区(除外区域)
- ※ 併せて、図面上表示していない次の区域についても除外する。
- 農業振興地域整備計画の農用地区域
  - 保安林及び国有林地

福島県石川郡古殿町

平成20年3月

株式会社 もと





# 三春町全図

福島県中地域未来投資促進法基本計画  
集積区域・重点促進区域(三春町)

数字は別表1の重点促進区域

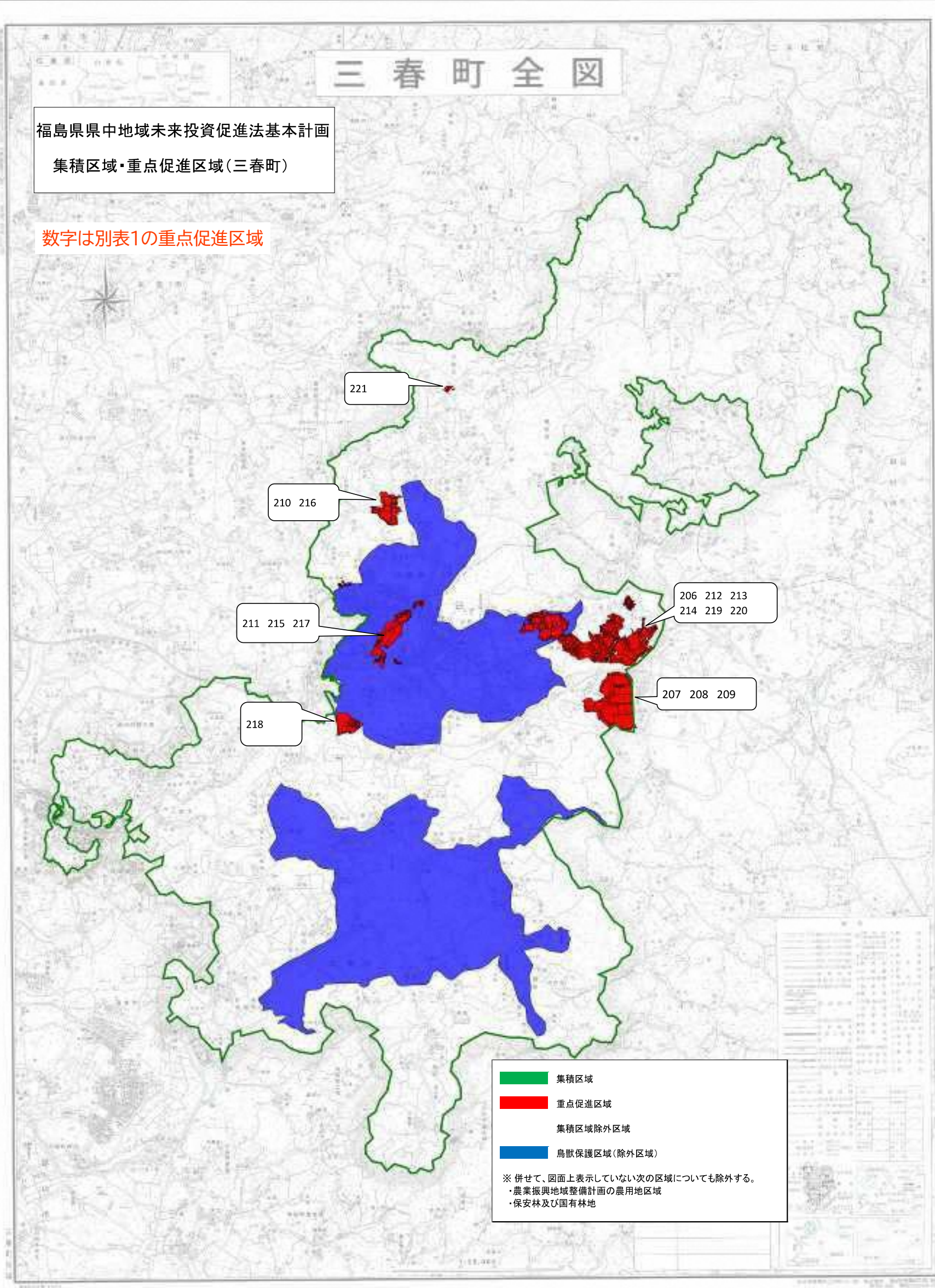

	集積区域
	重点促進区域
	集積区域除外区域
	鳥獣保護区域(除外区域)

※併せて、図面上表示していない次の区域についても除外する。  
 ・農業振興地域整備計画の農用地区域  
 ・保安林及び国有林地



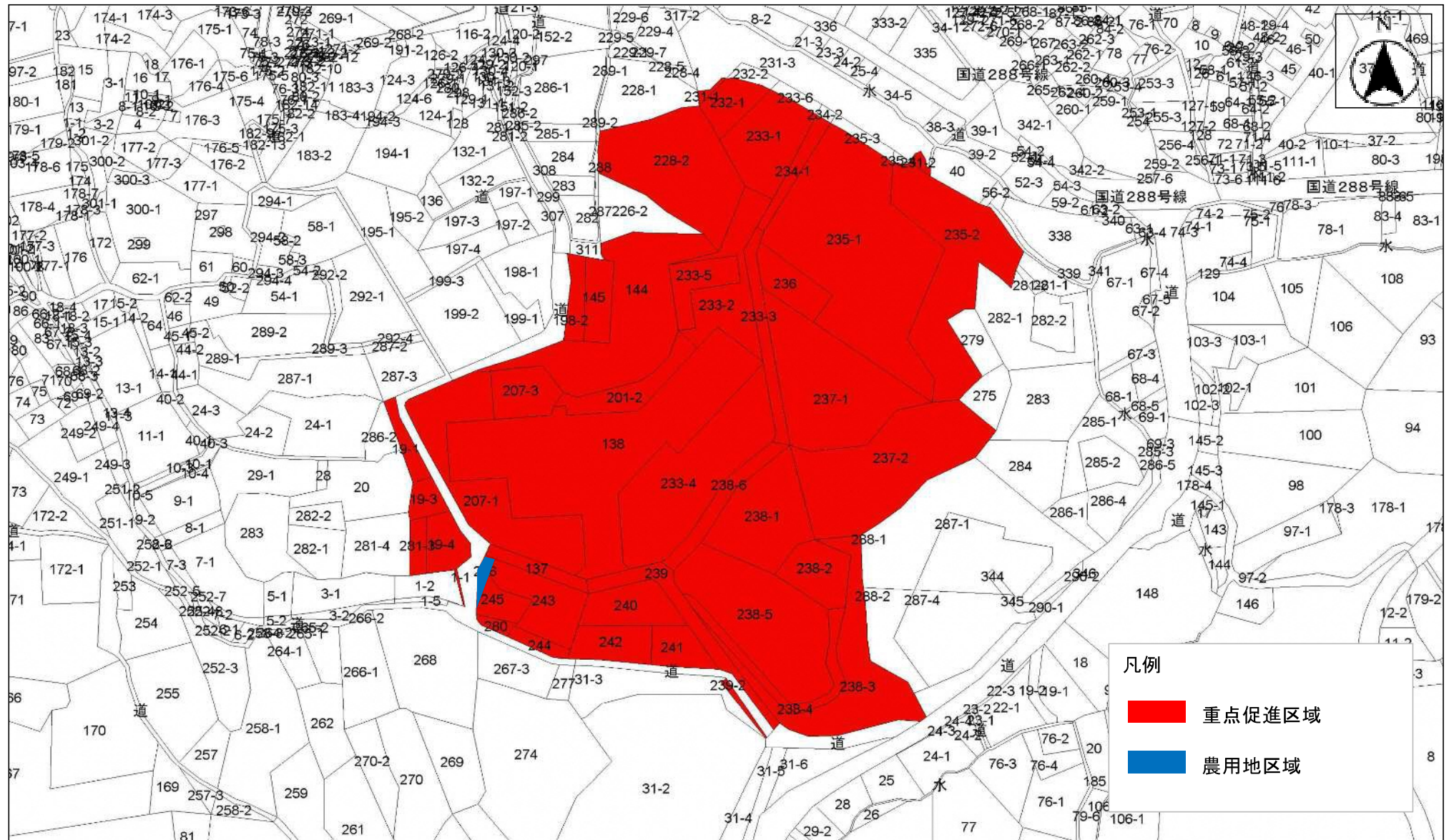

凡例

- 重点促進区域
- 農用地区域

縮尺 1 : 3000

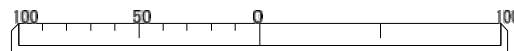

この図面は位置的なものを示すものであり権利関係には使用できません



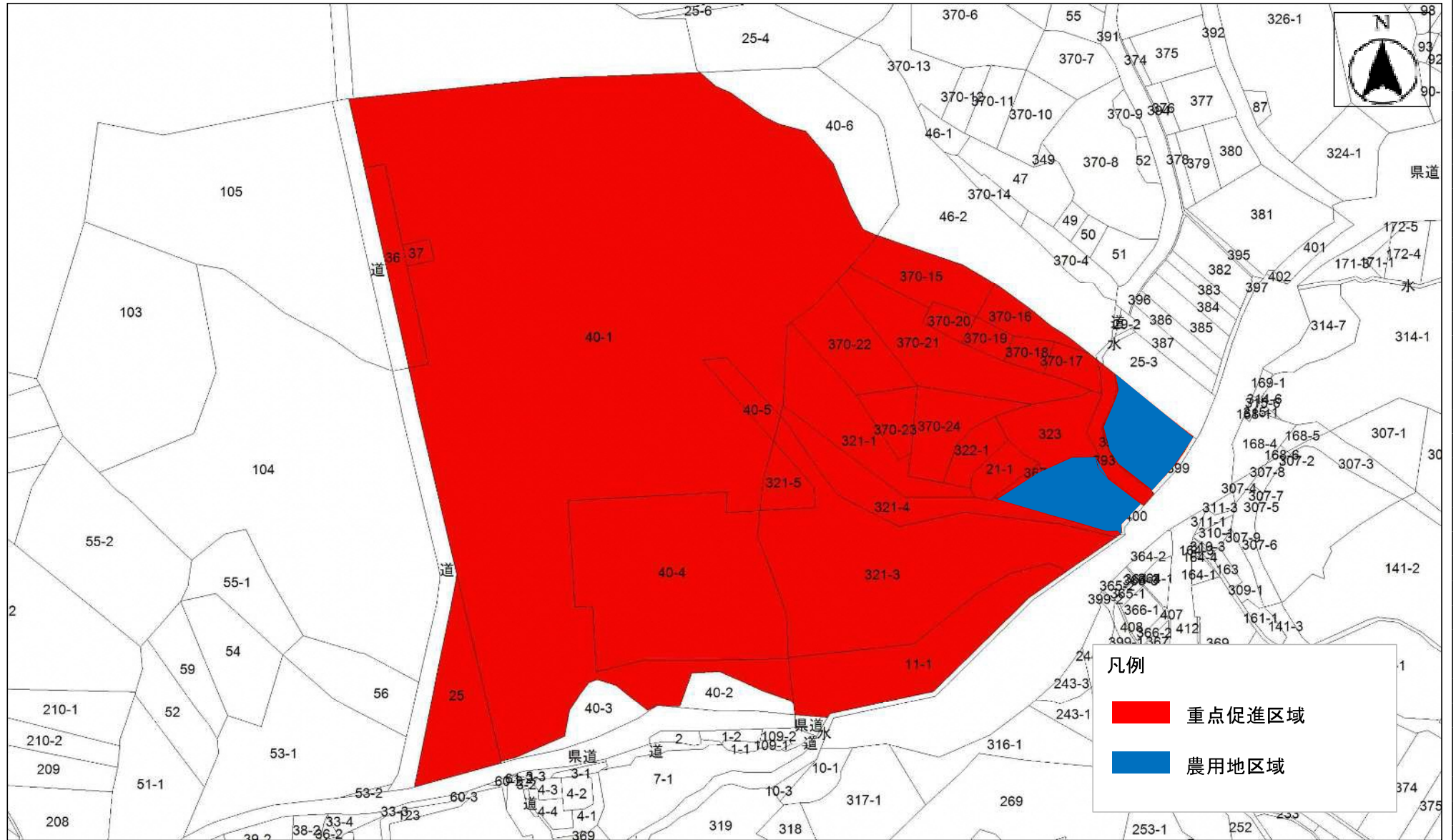

縮尺 1 : 2500

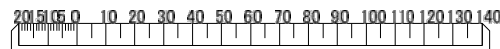

この図面は位置的なものを示すものであり権利関係には使用できません

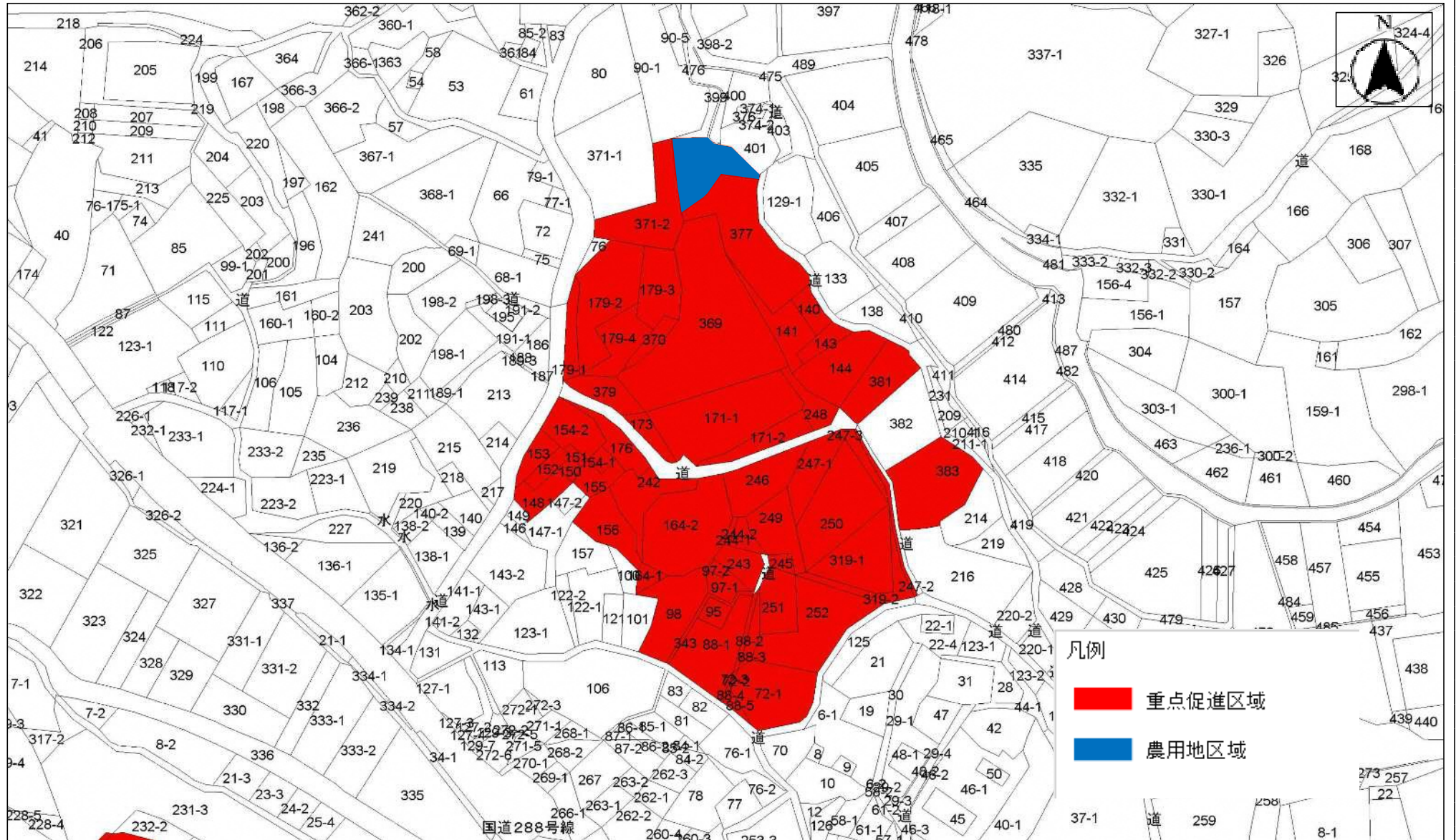

- 凡例
- 重点促進区域
  - 農用地区域

縮尺 1 : 2000

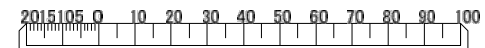

この図面は位置的なものを示すものであり権利関係には使用できません





# 福島県県中地域企業立地促進法基本計画 集積区域・重点促進区域（小野町）

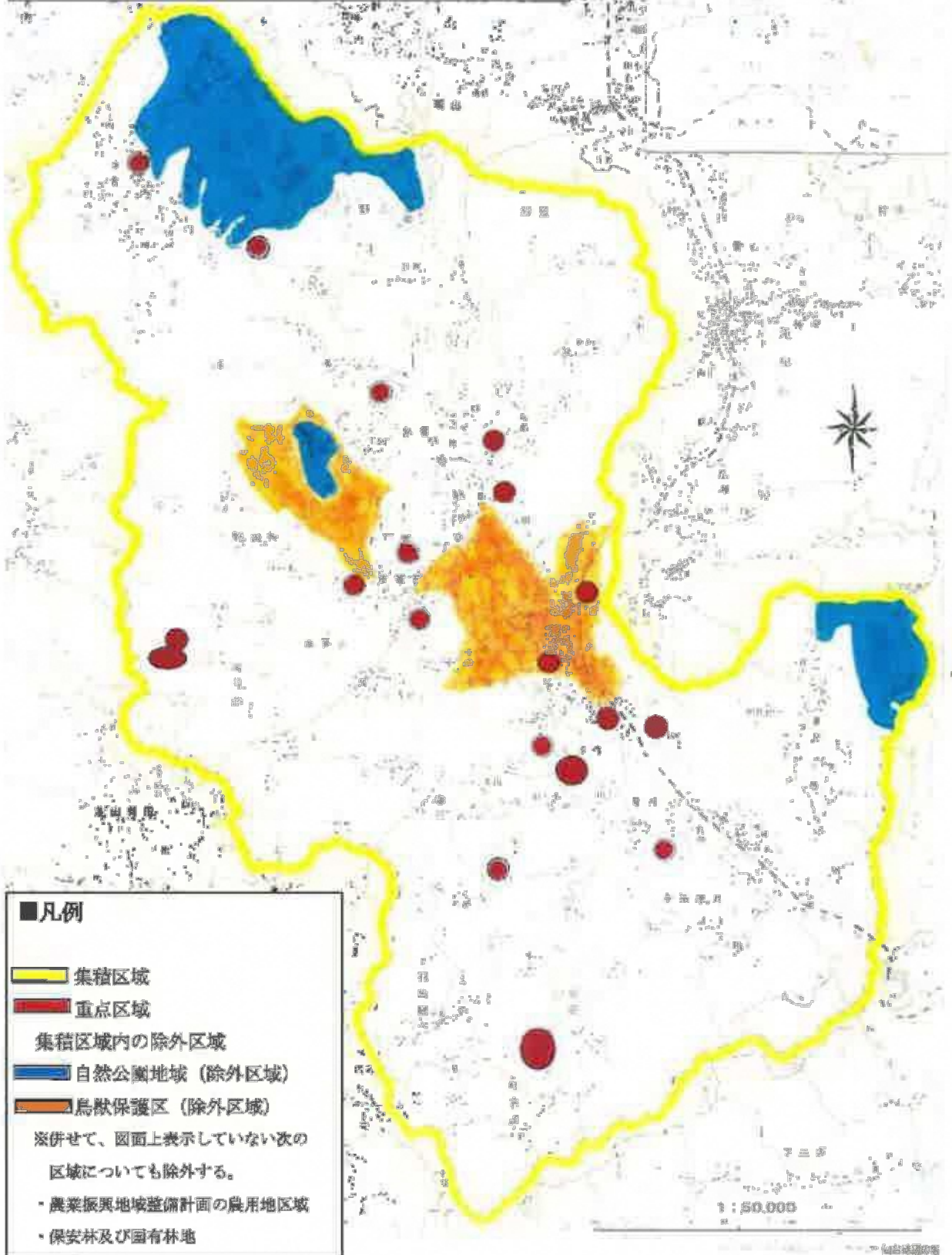

番号	市町村	箇所名	地名	地番	面積 (ha)	地域の概況及びインフラの整備状況	土地利用関係の諸計画との関係	農用地区域面積 (ha)	市街化調整区域	区域設定の理由
1	郡山市	郡山北部工業団地	日和田町高倉字中館		64	製造業・流通業が集積しており、東北自動車道本宮ICへのアクセスが良好な地域である。	整合的である	0	無	新たな企業の進出や産業の集積が見込める区域であるため。
	郡山市		日和田町高倉字桜内							
	郡山市		日和田町高倉字荒田							
	郡山市		日和田町高倉字寺田							
	郡山市		日和田町高倉字塚場							
	郡山市		日和田町高倉字古川							
	郡山市		日和田町高倉字榎田							
	郡山市		日和田町高倉字藤田							
	郡山市		喜久田町割田二丁目							
2	郡山市	郡山中央工業団地	田村町金屋字孫右工門平		202	製造業等が集積しており、郡山駅や市街地へのアクセスが良好な地域である	整合的である	0	無	新たな企業の進出や産業の集積が見込める区域であるため。
	郡山市		田村町金屋字川久保							
	郡山市		田村町金屋字下夕川原							
	郡山市		田村町金屋字新家							
	郡山市		田村町上行合字北古川							
	郡山市		田村町上行合字西川原							
	郡山市		田村町上行合字下川原							
	郡山市		田村町上行合字南川田							
	郡山市		田村町上行合字北川田							
	郡山市		田村町下行合字田ノ保下							
	郡山市		字道場							
	郡山市		字船場向							
	郡山市		字十貫河原							
	郡山市		字外河原							
	郡山市		字大河原							
	郡山市		字石塚							
3	郡山市	郡山西部第二工業団地	待池台一丁目		277	製造業等が集積しており、東北自動車道郡山ICへのアクセスが良好な地域である。	整合的である	0	無	新たな企業の進出や産業の集積が見込める区域であるため。
	郡山市		待池台二丁目							
4	郡山市	郡山西部第一工業団地	熱海町上伊豆島字北ノ沢		149	製造業等が集積しており、東北自動車道郡山ICへのアクセスが良好な地域である。	整合的である	0	無	新たな企業の進出や産業の集積が見込める区域であるため。
	郡山市		熱海町上伊豆島字入北							
	郡山市		熱海町上伊豆島字馬立							
	郡山市		熱海町上伊豆島字井戸ケ作							
	郡山市		熱海町上伊豆島字堀向							
	郡山市		熱海町上伊豆島字八人組							
	郡山市		熱海町上伊豆島字西畑							
	郡山市		熱海町上伊豆島字横峯							
	郡山市		熱海町長橋字光明段							
	郡山市		上伊豆島一丁目							
5	郡山市	郡山流通業務団地	喜久田町卸三丁目		26	流通業等が集積しており、東北自動車道郡山ICへのアクセスが良好な地域である。	整合的である	0	無	新たな企業の進出や産業の集積が見込める区域であるため。
6	郡山市	南東北総合卸センター	喜久田町卸一丁目		56	卸売業等が集積しており、東北自動車道郡山ICへのアクセスが良好な地域である。	整合的である	0	無	新たな企業の進出や産業の集積が見込める区域であるため。
	郡山市		喜久田町卸二丁目							
7	郡山市	うねめ企業団地	待池台一丁目		17	製造業等が集積しており、東北自動車道郡山ICへのアクセスが良好な地域である。	整合的である	0	無	新たな企業の進出や産業の集積が見込める区域であるため。
8	郡山市	富久山工業専用地域	富久山町福原字大鏡		102	幹線道路の整備が計画されており、物流施設や工場等が立地している	整合的である	0	無	新たな企業の進出や産業の集積が見込める区域であるため。
	郡山市		富久山町福原字山中							
	郡山市		富久山町福原字亀ノ子田							
	郡山市		富久山町福原字宝田							
	郡山市		富久山町福原字西原							
	郡山市		富久山町福原字竹ノ内							
	郡山市		富久山町福原字古戸							
	郡山市		富久山町福原字本町							
	郡山市		富久山町福原字中田							
	郡山市		富久山町福原字鳴神							
	郡山市		富久山町福原字戸屋							
	郡山市		富久山町福原字大塚							
	郡山市		富久山町福原字水穴							
9	郡山市	旧市街	字深田台		269	郡山駅東側の地域であり、商業施設や工場等が立地している	整合的である	0	無	新たな企業の進出や産業の集積が見込める区域であるため。
	郡山市		字川向							
	郡山市		字城清水							
	郡山市		函景一丁目							
	郡山市		函景二丁目							
	郡山市		香久池一丁目							
	郡山市		山根町							
	郡山市		字東宿							
	郡山市		字大名良							
	郡山市		字燧田							
	郡山市		菱田町							
	郡山市		昭和一丁目							
	郡山市		昭和二丁目							
	郡山市		松木町							
	郡山市		方八町一丁目							
	郡山市		方八町二丁目							
	郡山市		横塚一丁目							
	郡山市		谷島町							
	郡山市		横塚二丁目							
	郡山市		横塚三丁目							
10	郡山市	南拠点地区	南一丁目		34	旧国道4号によるアクセスが良好な地域であり、コンベンション施設や商業施設等が立地している	整合的である	0	無	新たな企業の進出や産業の集積が見込める区域であるため。
	郡山市		南二丁目							
11	郡山市	富田町	富田町字諏訪前		96	東北自動車道郡山ICや国道49号によるアクセスが良好な地域であり、商業施設や物流施設、工場等が立地している	整合的である	0	無	新たな企業の進出や産業の集積が見込める区域であるため。
	郡山市		富田町字諏訪西							
	郡山市		富田町字大堰							
	郡山市		富田町字鍛冶田							
	郡山市		富田町字中ノ目							
	郡山市		富田町字豊年田							
	郡山市		富田町字五輪下							
	郡山市		富田町字下堰							
	郡山市		富田町字諏訪内							
	郡山市		富田町字双又							
	郡山市		富田町字池ノ上							
	郡山市		富田町字久根下							
	郡山市		富田町字木葉山							
	郡山市		富田町字塩ノ草							
	郡山市		富田町字丸山							
	郡山市		富田町字西町下							
	郡山市		富田町字町西							
	郡山市		富田町字五斗騎田							
	郡山市		中ノ目一丁目							
	郡山市		富田町字天神南							
	郡山市		富田町字権現林							
12	郡山市	大槻町	大槻町字向原		29	郡山市総合地方卸売市場をはじめとした流通業等が集積しており、東北自動車道郡山南ICへのアクセスが良好な地域である	整合的である	0	無	新たな企業の進出や産業の集積が見込める区域であるため。



番号	市町村	箇所名	地名	地番	面積 (ha)	地域の概況及びインフラの整備状況	土地利用関係の諸計画との関係	農用地区域面積 (ha)	市街化調整区域	区域設定の理由
13	郡山市	安積町	安積一丁目		108	旧国道4号やJR安積永盛駅によるアクセスが良好な地域であり、商業施設等が立地している	総合的である	0	無	新たな企業の進出や産業の集積が見込める区域であるため。
			安積二丁目							
			安積三丁目							
			安積四丁目							
			笹川一丁目							
			笹川二丁目							
			安積町荒井字北千保							
			安積町荒井字南千保							
			安積町荒井字方八丁							
			安積町荒井字撫子							
			安積町荒井字撫子東							
			安積町荒井字猫田							
			安積町荒井字庚段							
			安積町荒井字道場							
安積町荒井字梅田前										
安積町荒井字戸蘭塔										
安積町荒井字外川原										
安積町荒井本町										
安積町荒井三丁目										
14	郡山市	喜久田町	喜久田町堀之内字向原		88	東北自動車道郡山ICや国道49号によるアクセスが良好な地域であり、商業施設や物流施設、工場等が立地している	総合的である	0	無	新たな企業の進出や産業の集積が見込める区域であるため。
			喜久田町字松ヶ作							
			喜久田町字菖蒲池							
			喜久田町字上尾池							
			喜久田町字下尾池							
			喜久田町字双又							
喜久田町字上追池										
15	郡山市	日和田町	日和田町字五庵		57	国道4号によるアクセスが良好な地域であり、工場や商業施設等が立地している	総合的である	0	無	新たな企業の進出や産業の集積が見込める区域であるため。
			日和田町字原							
			日和田町字小原							
			日和田町字南原							
			日和田町字南古館							
			日和田町字小堰							
			日和田町字植初							
			日和田町字前田							
			日和田町字西中島							
日和田町字館										
16	郡山市	田村町金屋字冬室	田村町金屋字冬室		32	国道49号によるアクセスが良好な地域であり、商業施設等が立地している	総合的である	0	無	新たな企業の進出や産業の集積が見込める区域であるため。
			田村町金屋字マセロ							
田村町上行合字辰ノ尾										
17	郡山市	富久山町	富久山町久保田字本木		303	食品工場をはじめとした製造業等が集積しており、国道288号によるアクセスが良好な地域である	総合的である	0	無	新たな企業の進出や産業の集積が見込める区域であるため。
			富久山町久保田字岡ノ城							
			富久山町久保田字我妻							
			富久山町久保田字太郎殿前							
			富久山町久保田字宮田							
			富久山町久保田字南田							
			富久山町久保田字古町							
			富久山町久保田字下河原							
			富久山町久保田字前田							
			富久山町久保田字古垣							
			富久山町久保田字中台							
			富久山町久保田字深田							
			富久山町久保田字石鼻							
			富久山町久保田字郷花							
			富久山町福原字上台							
			富久山町福原字道ノ窪							
			富久山町福原字大師前							
			富久山町福原字神明							
富久山町福原字上之内										
富久山町福原字長沼										
富久山町福原字五斗蒔田										
富久山町福原字釜沼										
富久山町福原字神子田										
富久山町福原字中之内										
富久山町福原字塩島										
富久山町福原字前物打										
富久山町福原字境田										
富久山町福原字陣場										
富久山町福原字三斗蒔田										
富久山町福原字東内打										
18	郡山市	旧市街(栄町)	栄町		6	旧国道4号によるアクセスが良好な地域であり、工場等が立地している	総合的である	0	無	新たな企業の進出や産業の集積が見込める区域であるため。
19	郡山市	旧市街(横塚五丁目)	横塚五丁目		6	主に住宅が多い地域である	総合的である	0	無	新たな企業の進出や産業の集積が見込める区域であるため。
20	郡山市	安積町(平ノ上)	安積町笹川字平ノ上		18	国道4号によるアクセスが良好な地域であり、工場等が立地している	総合的である	0	無	新たな企業の進出や産業の集積が見込める区域であるため。
21	郡山市	安積町(境橋)	安積町笹川字境橋		13	福島県道355号によるアクセスが良好な地域であり、工場等が立地している	総合的である	0	無	新たな企業の進出や産業の集積が見込める区域であるため。
22	郡山市	日和田町(大原口)	日和田町高倉字大口原		18	国道4号によるアクセスが良好な地域であり、事業所や住宅が立地している	総合的である	0	無	新たな企業の進出や産業の集積が見込める区域であるため。
23	郡山市	富久山町(伊賀河原)	富久山町久保田字大久保		9	幹線道路を整備中の地域であり、商業施設等が立地している	総合的である	0	無	新たな企業の進出や産業の集積が見込める区域であるため。
24	郡山市	旧市街(東部)	蒲倉町字広表		279	郡山駅東側の市街地であり、住宅や商業施設が多い地域である	総合的である	0	無	新たな企業の進出や産業の集積が見込める区域であるため。
			蒲倉町字七ッ割							
			蒲倉町字小南							
			蒲倉町字前田							
			蒲倉町字沢目木							
			字愛宕下							
			字眞庄							
			字古屋敷							
			字古川							
			字佐野良							
			字八作内							
			字八木橋							
			字北谷地							
			字北畑							
			小原田一丁目							
			小原田五丁目							
			小原田三丁目							
			小原田四丁目							
			小原田二丁目							
			水門町							
			石淵町							
			大平町字藤田							
			兵庫田							
			芳賀一丁目							
			芳賀三丁目							
芳賀二丁目										
横塚六丁目										
字権ノ木										
25	郡山市	旧市街(西部)①	うねめ町		1534	郡山駅西側の市街地であり、住宅や商業施設が多い地域である	総合的である	0	無	新たな企業の進出や産業の集積が見込める区域であるため。
			栄町							
			愛宕町							
			駅前一丁目							

番号	市町村	箇所名	地名	地番	面積 (ha)	地域の概況及びインフラの整備状況	土地利用関係の諸計画との関係	農用地区域面積 (ha)	市街化調整区域	区域設定の理由
	郡山市		駅前二丁目							
	郡山市		開成一丁目							
	郡山市		開成五丁目							
	郡山市		開成三丁目							
	郡山市		開成四丁目							
	郡山市		開成二丁目							
	郡山市		開成六丁目							
	郡山市		希望ヶ丘							
	郡山市		亀田一丁目							
	郡山市		亀田二丁目							
	郡山市		久留米一丁目							
	郡山市		久留米五丁目							
	郡山市		久留米三丁目							
	郡山市		久留米四丁目							
	郡山市		久留米二丁目							
	郡山市		久留米六丁目							
	郡山市		桑野一丁目							
	郡山市		桑野五丁目							
	郡山市		桑野三丁目							
	郡山市		桑野四丁目							
	郡山市		桑野二丁目							
	郡山市		虎丸町							
	郡山市		御前南一丁目							
	郡山市		御前南五丁目							
	郡山市		御前南三丁目							
	郡山市		御前南四丁目							
	郡山市		御前南二丁目							
	郡山市		御前南六丁目							
	郡山市		向河原町							
	郡山市		香久池二丁目							
	郡山市		細沼町							
	郡山市		菜根一丁目							
	郡山市		菜根五丁目							
	郡山市		菜根三丁目							
	郡山市		菜根四丁目							
	郡山市		菜根二丁目							
	郡山市		咲田一丁目							
	郡山市		咲田二丁目							
	郡山市		桜木一丁目							
	郡山市		桜木二丁目							
	郡山市		笹川三丁目							
	郡山市		三穂田町川田字向知行							
	郡山市		字下鏡野							
	郡山市		字下亀田							
	郡山市		字鴨落							
	郡山市		字亀田西							
	郡山市		字桑野清水台							
	郡山市		字桑野北町							
	郡山市		字原中							
	郡山市		字五百淵山							
	郡山市		字五百淵西							
	郡山市		字菜根屋敷							
	郡山市		字山崎							
	郡山市		字小関谷地							
	郡山市		字上亀田							
	郡山市		字晴門田							
	郡山市		字川原							
	郡山市		字台東							
	郡山市		字大島向							
	郡山市		字仲田							
	郡山市		字達中場							
	郡山市		字物持							
	郡山市		字北田							
	郡山市		字名倉							
	郡山市		字葉ノ木谷地							
	郡山市		七ッ池町							
	郡山市		若葉町							
	郡山市		新屋敷一丁目							
	郡山市		新屋敷二丁目							
	郡山市		深沢一丁目							
	郡山市		深沢二丁目							
	郡山市		神明町							
	郡山市		成山町							
	郡山市		清水台一丁目							
	郡山市		清水台二丁目							
	郡山市		西ノ内一丁目							
	郡山市		西ノ内二丁目							
	郡山市		西田							
	郡山市		静町							
	郡山市		赤木町							
	郡山市		川喜田							
	郡山市		前田							
	郡山市		台新一丁目							
	郡山市		台新二丁目							
	郡山市		大町一丁目							
	郡山市		大町二丁目							
	郡山市		池ノ台							
	郡山市		中町							
	郡山市		中野一丁目							
	郡山市		朝日一丁目							
	郡山市		朝日三丁目							
	郡山市		朝日二丁目							
	郡山市		町東一丁目							
	郡山市		町東三丁目							
	郡山市		町東二丁目							
	郡山市		長者一丁目							
	郡山市		長者三丁目							
	郡山市		長者二丁目							
	郡山市		鶴見垣一丁目							
	郡山市		鶴見垣三丁目							
	郡山市		鶴見垣二丁目							
	郡山市		堤一丁目							
	郡山市		堤下町							
	郡山市		堤三丁目							
	郡山市		堤二丁目							
	郡山市		土瓜一丁目							
	郡山市		土瓜二丁目							
	郡山市		島一丁目							
	郡山市		島二丁目							
	郡山市		桃見台							
	郡山市		堂前町							
	郡山市		柏山町							
	郡山市		並木一丁目							
	郡山市		並木五丁目							
	郡山市		並木三丁目							
	郡山市		並木四丁目							
	郡山市		並木二丁目							
	郡山市		豊田町							
	郡山市		本町一丁目							
	郡山市		本町二丁目							
	郡山市		名郷田一丁目							
	郡山市		名郷田二丁目							
	郡山市		鳴神一丁目							
	郡山市		鳴神三丁目							
	郡山市		鳴神二丁目							
	郡山市		柳内							
	郡山市		緑町							
	郡山市		麓山一丁目							
	郡山市		麓山二丁目							
	郡山市		備前館一丁目							
	郡山市		備前館二丁目							
	郡山市		不動前一丁目							
	郡山市		富田町字廻淵							
	郡山市		富田町字阿久戸							
	郡山市		富田町字愛宕前							
	郡山市		富田町字伊摺田							
	郡山市		富田町字稲川原							
	郡山市		富田町字塚場向							
	郡山市		富田町字乙路後							



番号	市町村	箇所名	地名	地番	面積 (ha)	地域の概況及びインフラの整備状況	土地利用関係の諸計画との関係	農用地区域面積 (ha)	市街化調整区域	区域設定の理由
	郡山市		富田町字音路							
	郡山市		富田町字下亀田							
	郡山市		富田町字下小次郎木							
	郡山市		富田町字下西田							
	郡山市		富田町字下赤沼							
	郡山市		富田町字下双又							
	郡山市		富田町字下尾池							
	郡山市		富田町字鎌田							
	郡山市		富田町字館南							
	郡山市		富田町字雁沢							
	郡山市		富田町字逆池下							
	郡山市		富田町字逆池北							
	郡山市		富田町字久ノ内							
	郡山市		富田町字曲田							
	郡山市		富田町字古川							
	郡山市		富田町字互山							
	郡山市		富田町字後久保							
	郡山市		富田町字後古川							
	郡山市		富田町字向館							
	郡山市		富田町字向作田							
	郡山市		富田町字向山							
	郡山市		富田町字行人田							
	郡山市		富田町字砂子田							
	郡山市		富田町字細田							
	郡山市		富田町字三角堂							
	郡山市		富田町字山王林							
	郡山市		富田町字山前							
	郡山市		富田町字山前下							
	郡山市		富田町字寺久保							
	郡山市		富田町字若木下							
	郡山市		富田町字十文字							
	郡山市		富田町字十郎内							
	郡山市		富田町字上ノ台							
	郡山市		富田町字上ノ内							
	郡山市		富田町字上亀田							
	郡山市		富田町字上西田							
	郡山市		富田町字上赤沼							
	郡山市		富田町字上鶴時田							
	郡山市		富田町字上田向							
	郡山市		富田町字新屋敷							
	郡山市		富田町字新屋敷前							
	郡山市		富田町字水穴							
	郡山市		富田町字西原							
	郡山市		富田町字石阿弥陀							
	郡山市		富田町字前川原							
	郡山市		富田町字前田							
	郡山市		富田町字増水田							
	郡山市		富田町字大十内							
	郡山市		富田町字大島							
	郡山市		富田町字大島前							
	郡山市		富田町字大徳							
	郡山市		富田町字大徳南							
	郡山市		富田町字坦ノ腰							
	郡山市		富田町字池向							
	郡山市		富田町字中亀田							
	郡山市		富田町字猪鹿野久保							
	郡山市		富田町字町東							
	郡山市		富田町字町内							
	郡山市		富田町字町畑							
	郡山市		富田町字鶴時田							
	郡山市		富田町字天神林							
	郡山市		富田町字田向							
	郡山市		富田町字登戸							
	郡山市		富田町字備前館							
	郡山市		富田町字菱内							
	郡山市		富田町字不動前							
	郡山市		富田町字弁天下							
	郡山市		富田町字北向							
	郡山市		富田町字墨染							
	郡山市		富田町字満水田							
	郡山市		富田町字名郷田							
	郡山市		富田町字矢ノ根石							
	郡山市		富田町日吉ヶ丘							
	郡山市		富田東一丁目							
	郡山市		富田東二丁目							
	郡山市		富田東三丁目							
	郡山市		富田東四丁目							
	郡山市		富田東五丁目							
	郡山市		富田東六丁目							
	郡山市		八山田西一丁目							
	郡山市		八山田西五丁目							
	郡山市		大槻町字愛宕台							
	郡山市		大槻町字芦久根							
	郡山市		大槻町字下衛門田							
	郡山市		大槻町字下篠林							
	郡山市		大槻町字下西田							
	郡山市		大槻町字下中野							
	郡山市		大槻町字下町							
	郡山市		大槻町字下町裏							
	郡山市		大槻町字花輪							
	郡山市		大槻町字花輪前							
	郡山市		大槻町字久助林							
	郡山市		大槻町字宮ノ前							
	郡山市		大槻町字牛道							
	郡山市		大槻町字熊野木							
	郡山市		大槻町字原田							
	郡山市		大槻町字原田際							
	郡山市		大槻町字原田西							
	郡山市		大槻町字原田前							
	郡山市		大槻町字原田東							
	郡山市		大槻町字原田北							
	郡山市		大槻町字古屋敷							
	郡山市		大槻町字古寺							
	郡山市		大槻町字御花畑							
	郡山市		大槻町字御十日							
	郡山市		大槻町字御前							
	郡山市		大槻町字御前東							
	郡山市		大槻町字広町							
	郡山市		大槻町字荒久							
	郡山市		大槻町字桜木							
	郡山市		大槻町字笹ノ台							
	郡山市		大槻町字三ッ坦							
	郡山市		大槻町字三角田							
	郡山市		大槻町字三合畑							
	郡山市		大槻町字寺西							
	郡山市		大槻町字室ノ木							
	郡山市		大槻町字室ノ木東							
	郡山市		大槻町字室ノ木北							
	郡山市		大槻町字春日							
	郡山市		大槻町字小割林							
	郡山市		大槻町字小金林							
	郡山市		大槻町字小山田							
	郡山市		大槻町字小山田西							
	郡山市		大槻町字小山田前							
	郡山市		大槻町字小山田表							
	郡山市		大槻町字小仲針生							
	郡山市		大槻町字上篠林							
	郡山市		大槻町字上西田							
	郡山市		大槻町字上前田							
	郡山市		大槻町字上中谷地							
	郡山市		大槻町字城ノ内							
	郡山市		大槻町字新池下							
	郡山市		大槻町字新田							
	郡山市		大槻町字針生							
	郡山市		大槻町字針生下							
	郡山市		大槻町字針生金畑							
	郡山市		大槻町字針生向							
	郡山市		大槻町字針生西							
	郡山市		大槻町字針生前田							

番号	市町村	箇所名	地名	地番	面積 (ha)	地域の概況及びインフラの整備状況	土地利用関係の諸計画との関係	農用地区域面積 (ha)	市街化調整区域	区域設定の理由
	郡山市		大槻町字針生北							
	郡山市		大槻町字人形坦							
	郡山市		大槻町字人形坦東							
	郡山市		大槻町字仁池向							
	郡山市		大槻町字水門東							
	郡山市		大槻町字菅田							
	郡山市		大槻町字清水内							
	郡山市		大槻町字清水内向							
	郡山市		大槻町字西ノ宮西							
	郡山市		大槻町字西宮前							
	郡山市		大槻町字西荒久							
	郡山市		大槻町字川向							
	郡山市		大槻町字前畑							
	郡山市		大槻町字前林							
	郡山市		大槻町字大坪							
	郡山市		大槻町字大六田							
	郡山市		大槻町字辰巳田							
	郡山市		大槻町字谷地							
	郡山市		大槻町字池上							
	郡山市		大槻町字中柵							
	郡山市		大槻町字中ノ平							
	郡山市		大槻町字中ノ平南							
	郡山市		大槻町字中谷地							
	郡山市		静西一丁目							
	郡山市		中野二丁目							
	郡山市		大槻町字張股							
	郡山市		大槻町字町裏							
	郡山市		大槻町字長泥							
	郡山市		大槻町字堤							
	郡山市		大槻町字堤下							
	郡山市		大槻町字天正坦							
	郡山市		大槻町字土瓜							
	郡山市		大槻町字土手							
	郡山市		大槻町字東阿良久							
	郡山市		大槻町字東台							
	郡山市		大槻町字東竹ヶ原							
	郡山市		大槻町字二本木							
	郡山市		大槻町字日向							
	郡山市		大槻町字柏山							
	郡山市		大槻町字麦塚							
	郡山市		大槻町字八坦							
	郡山市		大槻町字半縄田							
	郡山市		大槻町字反田							
	郡山市		大槻町字普門寺坦							
	郡山市		大槻町字北ノ山							
	郡山市		谷地本町							
	郡山市		大槻町字北ノ林							
	郡山市		大槻町字北中野下							
	郡山市		大槻町字堀切西							
	郡山市		大槻町字鳴神原							
	郡山市		大槻町字弥八池南							
	郡山市		大槻町字弥八池北							
	郡山市		大槻町字葉山下							
	郡山市		大槻町字林ノ前							
	郡山市		大槻町字林ノ東							
	郡山市		大槻町字林ノ北							
	郡山市		大槻町字六角							
	郡山市		大槻町字六角北							
	郡山市		蓬瀬町河内字熊越							
	郡山市		蓬瀬町河内字背戸ノ沢							
	郡山市		片平町字兎作							
	郡山市		片平町字釜湯							
	郡山市		片平町字遠辺田							
	郡山市		片平町字下高森							
	郡山市		片平町字館下							
	郡山市		片平町字玉の木							
	郡山市		片平町字見物壇							
	郡山市		片平町字向山田							
	郡山市		片平町字山神館							
	郡山市		片平町字山田山							
	郡山市		片平町字出磐森							
	郡山市		片平町字出磐東							
	郡山市		片平町字上寺							
	郡山市		片平町字上前田							
	郡山市		片平町字上渡戸							
	郡山市		片平町字新蟻塚							
	郡山市		片平町字深谷山							
	郡山市		片平町字深谷上屋敷							
	郡山市		片平町字西高森							
	郡山市		片平町字前田							
	郡山市		片平町字大山南							
	郡山市		片平町字中ノ目							
	郡山市		片平町字中池山							
	郡山市		片平町字和久山							
	郡山市		八山田一丁目							
	郡山市		八山田五丁目							
	郡山市		八山田三丁目							
	郡山市		八山田四丁目							
	郡山市		八山田七丁目							
	郡山市		八山田二丁目							
	郡山市		八山田六丁目							
	郡山市		富久山町久保田字愛宕							
	郡山市		富久山町久保田字伊賀河原							
	郡山市		富久山町久保田字瓜博							
	郡山市		富久山町久保田字岡ノ後							
	郡山市		富久山町久保田字乙高							
	郡山市		富久山町久保田字恩田							
	郡山市		富久山町久保田字久保田							
	郡山市		富久山町久保田字金堀田							
	郡山市		富久山町久保田字空谷地							
	郡山市		富久山町久保田字向河原							
	郡山市		富久山町久保田字三御堂							
	郡山市		富久山町久保田字山王館							
	郡山市		富久山町久保田字女殺							
	郡山市		富久山町久保田字上野							
	郡山市		富久山町久保田字水口							
	郡山市		富久山町久保田字水神山							
	郡山市		富久山町久保田字石堂							
	郡山市		富久山町久保田字大原							
	郡山市		富久山町久保田字池下							
	郡山市		富久山町久保田字南谷地							
	郡山市		富久山町久保田字南田河原							
	郡山市		富久山町久保田字梅田							
	郡山市		富久山町久保田字北谷							
	郡山市		富久山町久保田字樹形							
	郡山市		富久山町久保田字麓山							
	郡山市		富久山町八山田字阿良池							
	郡山市		富久山町八山田字一本橋							
	郡山市		富久山町八山田字館前							
	郡山市		富久山町八山田字宮脇							
	郡山市		富久山町八山田字向屋敷							
	郡山市		富久山町八山田字向作							
	郡山市		富久山町八山田字三ツ壇							
	郡山市		富久山町八山田字三宝坦							
	郡山市		富久山町八山田字山崎							
	郡山市		富久山町八山田字山神久保							
	郡山市		富久山町八山田字手良山							
	郡山市		富久山町八山田字勝木沢							
	郡山市		富久山町八山田字沼前							
	郡山市		富久山町八山田字上角							
	郡山市		富久山町八山田字申田							
	郡山市		富久山町八山田字前林							
	郡山市		富久山町八山田字大林							
	郡山市		富久山町八山田字池向							
	郡山市		富久山町八山田字追越							
	郡山市		富久山町八山田字天王林							
	郡山市		富久山町八山田字土布池							
	郡山市		富久山町八山田字東平作							
	郡山市		富久山町八山田字南広谷							

番号	市町村	箇所名	地名	地番	面積 (ha)	地域の概況及びインフラの整備状況	土地利用関係の諸計画との関係	農用地区域面積 (ha)	市街化調整区域	区域設定の理由
	郡山市		富久山町八山田字八方谷							
	郡山市		富久山町八山田字尾池							
	郡山市		富久山町福原字一斗蒔田							
	郡山市		富久山町福原字一里垣							
	郡山市		富久山町福原字柿内戸							
	郡山市		富久山町福原字鎌田							
	郡山市		富久山町福原字古館							
	郡山市		富久山町福原字寺ノ前							
	郡山市		富久山町福原字舟橋							
	郡山市		富久山町福原字沼下							
	郡山市		富久山町福原字照内							
	郡山市		富久山町福原字水尾沢							
	郡山市		富久山町福原字茶ノ前							
	郡山市		富久山町福原字泉崎							
	郡山市		富久山町福原字大南							
	郡山市		富久山町福原字大木前							
	郡山市		富久山町福原字猪田							
	郡山市		富久山町福原字町田							
	郡山市		富久山町福原字町裏							
	郡山市		富久山町福原字鶴番							
	郡山市		富久山町福原字東							
	郡山市		富久山町福原字東苗内							
	郡山市		富久山町福原字八斗蒔田							
	郡山市		富久山町福原字福原							
	郡山市		富久山町福原字北畑							
	郡山市		富久山町福原字鳴伊賀							
	郡山市		八山田西二丁目							
	郡山市		八山田西三丁目							
	郡山市		八山田西四丁目							
26	郡山市	旧市街(西部②)	大槻町字長右工門林東		56	陸上自衛隊郡山駐屯地のほか、主に住宅や店舗が多い地域である	整合的である	0	無	新たな企業の進出や産業の集積が見込める区域であるため。
	郡山市		大槻町字長右工門林南							
	郡山市		大槻町字堤西							
	郡山市		大槻町字池上西							
	郡山市		大槻町字北八耕地							
	郡山市		大槻町字南八耕地							
	郡山市		大槻町字下反田							
	郡山市		大槻町字南反田							
	郡山市		大槻町字川廻							
	郡山市		大槻町字中反田							
	郡山市		大槻町字影反田							
	郡山市		大槻町字普門寺坦北							
	郡山市		大槻町字西ノ宮							
	郡山市		大槻町字西宮北							
27	郡山市	旧市街(西部)③	大槻町字下町東		18	主に住宅が多い地域である	整合的である	0	無	新たな企業の進出や産業の集積が見込める区域であるため。
	郡山市		静西二丁目							
	郡山市		大槻町字仙海東							
	郡山市		大槻町字北中野							
	郡山市		大槻町字中野							
	郡山市		大槻町字上町							
	郡山市		大槻町字殿町							
	郡山市		大槻町字北寺							
	郡山市		大槻町字原ノ町							
	郡山市		大槻町字北田							
28	郡山市	緑ヶ丘	緑ヶ丘西一丁目		10	主に住宅や店舗等が多い地域である	整合的である	0	無	新たな企業の進出や産業の集積が見込める区域であるため。
	郡山市		緑ヶ丘西三丁目							
	郡山市		緑ヶ丘西四丁目							
	郡山市		緑ヶ丘西二丁目							
	郡山市		緑ヶ丘東一丁目							
	郡山市		緑ヶ丘東五丁目							
	郡山市		緑ヶ丘東三丁目							
	郡山市		緑ヶ丘東四丁目							
	郡山市		緑ヶ丘東七丁目							
	郡山市		緑ヶ丘東二丁目							
	郡山市		緑ヶ丘東八丁目							
	郡山市		緑ヶ丘東六丁目							
	郡山市		中田町赤沼字細田							
	郡山市		中田町赤沼字廣田							
29	郡山市	安積町(東部)	安積町日出山一丁目		181	主に住宅や店舗等が多い地域である	整合的である	0	無	新たな企業の進出や産業の集積が見込める区域であるため。
	郡山市		安積町日出山三丁目							
	郡山市		安積町日出山四丁目							
	郡山市		安積町日出山字一本松							
	郡山市		安積町日出山字屋敷台							
	郡山市		安積町日出山字下築地							
	郡山市		安積町日出山字館ノ腰							
	郡山市		安積町日出山字旧屋敷							
	郡山市		安積町日出山字篠原							
	郡山市		安積町日出山字上河原							
	郡山市		安積町日出山字新嶽							
	郡山市		安積町日出山字深田							
	郡山市		安積町日出山字神明下							
	郡山市		安積町日出山字神明谷地							
	郡山市		安積町日出山字西河原							
	郡山市		安積町日出山字大洲河原							
	郡山市		安積町日出山字南千保							
	郡山市		安積町日出山字南川堀田							
	郡山市		安積町日出山字南台							
	郡山市		安積町日出山字南八作内							
	郡山市		安積町日出山字秋生河原							
	郡山市		安積町日出山字浮洲岡							
	郡山市		安積町日出山字北川堀田							
	郡山市		安積町日出山字北八作内							
	郡山市		安積町日出山字落合							
	郡山市		安積町日出山二丁目							
	郡山市		安積町荒井二丁目							
30	郡山市	安積町(西部)①	安積町荒井字遠所		166	主に住宅や店舗等が多い地域である	整合的である	0	無	新たな企業の進出や産業の集積が見込める区域であるため。
	郡山市		安積町荒井字下権現山							
	郡山市		安積町荒井字下北井前							
	郡山市		安積町荒井字加正							
	郡山市		安積町荒井字河葉池							
	郡山市		安積町荒井字火口内							
	郡山市		安積町荒井字館東屋敷							
	郡山市		安積町荒井字橋郎治							
	郡山市		安積町荒井字荒井							
	郡山市		安積町荒井字三入分							
	郡山市		安積町荒井字山ノ神							
	郡山市		安積町荒井字寺ノ後							
	郡山市		安積町荒井字漆方							
	郡山市		安積町荒井字柴宮							
	郡山市		安積町荒井字柴宮山							
	郡山市		安積町荒井字十九夜							
	郡山市		安積町荒井字上屋敷							
	郡山市		安積町荒井字上北井前							
	郡山市		安積町荒井字文部内							
	郡山市		安積町荒井字神明							
	郡山市		安積町荒井字水神前							
	郡山市		安積町荒井字西原							
	郡山市		安積町荒井字西原山							
	郡山市		安積町荒井字西北井							
	郡山市		安積町荒井字石樋							
	郡山市		安積町荒井字前田							
	郡山市		安積町荒井字太夫場加							
	郡山市		安積町荒井字打登喜							
	郡山市		安積町荒井字大欠							
	郡山市		安積町荒井字苜谷地							
	郡山市		安積町荒井字田向							
	郡山市		安積町荒井字田中屋敷							
	郡山市		安積町荒井字東屋敷							
	郡山市		安積町荒井字東古屋敷							
	郡山市		安積町荒井字東前田							

番号	市町村	箇所名	地名	地番	面積 (ha)	地域の概況及びインフラの整備状況	土地利用関係の諸計画との関係	農用地区域面積 (ha)	市街化調整区域	区域設定の理由
	郡山市		安積町荒井字東北井							
	郡山市		安積町荒井字東北井山							
	郡山市		安積町荒井字洞田							
	郡山市		安積町荒井字南大部							
	郡山市		安積町荒井字年柄							
	郡山市		安積町荒井字念仏段							
	郡山市		安積町荒井字馬放場							
	郡山市		安積町荒井字畑田							
	郡山市		安積町荒井字八雲							
	郡山市		安積町荒井字弁天							
	郡山市		安積町荒井字北井後							
	郡山市		安積町荒井字北屋敷							
	郡山市		安積町荒井字北鎗ヶ池							
	郡山市		安積町荒井字北大部							
	郡山市		安積町荒井字北田							
	郡山市		安積町荒井字巳六段							
	郡山市		安積町荒井字明道							
	郡山市		安積町荒井字茂平							
	郡山市		安積町荒井字雷神							
	郡山市		安積町荒井字雷神山							
	郡山市		安積町荒井字林ノ越							
	郡山市		安積町荒井字六角田							
	郡山市		安積町荒井字六兵衛田							
	郡山市		安積町荒井字萬海							
	郡山市		安積町荒井字安倍							
	郡山市		安積町荒井字雁股							
	郡山市		安積町荒井字細子							
	郡山市		安積町荒井字鎗ヶ池							
	郡山市		安積町笹川字狐塚							
	郡山市		安積町笹川字稲場							
	郡山市		安積町笹川字関谷田							
	郡山市		安積町笹川字吉田							
	郡山市		安積町笹川字熊野前							
	郡山市		安積町笹川字経蔵							
	郡山市		安積町笹川字経坦							
	郡山市		安積町笹川字荒屋敷							
	郡山市		安積町笹川字荒沼							
	郡山市		安積町笹川字荒池下							
	郡山市		安積町笹川字荒池淵							
	郡山市		安積町笹川字高瀬							
	郡山市		安積町笹川字高石坊							
	郡山市		安積町笹川字四角坦							
	郡山市		安積町笹川字篠川							
	郡山市		安積町笹川字上ノ台							
	郡山市		安積町笹川字成山							
	郡山市		安積町笹川字西河原							
	郡山市		安積町笹川字西宿							
	郡山市		安積町笹川字西長久保							
	郡山市		安積町笹川字川崎							
	郡山市		安積町笹川字滝袋							
	郡山市		安積町笹川字中ノ渡戸							
	郡山市		安積町笹川字陳場							
	郡山市		安積町笹川字東館							
	郡山市		安積町笹川字道伝							
	郡山市		安積町笹川字南向							
	郡山市		安積町笹川字念仏坦							
	郡山市		安積町笹川字蜂田							
	郡山市		安積町笹川字北向							
	郡山市		安積町笹川字明見前							
	郡山市		安積町笹川字日光池西							
	郡山市		安積町笹川字靴平							
	郡山市		安積町字紫宮東							
	郡山市		安積町長久保一丁目							
	郡山市		安積町長久保五丁目							
	郡山市		安積町長久保三丁目							
	郡山市		安積町長久保四丁目							
	郡山市		安積町長久保二丁目							
	郡山市		安積町南長久保一丁目							
	郡山市		安積町南長久保二丁目							
	郡山市		巳六段							
	郡山市		安積町荒井一丁目							
	郡山市		安積町北井一丁目							
	郡山市		安積町北井二丁目							
31	郡山市	安積町(西部)②	安積町荒井字大久保		8	国道4号によるアクセスが良好な地域であり、主に商業施設が立地している	整合的である	0	無	新たな企業の進出や産業の集積が見込める区域であるため。
	郡山市		安積町荒井字東六兵衛田							
	郡山市		安積町荒井字大池北							
	郡山市		安積町荒井字大池							
	郡山市		安積町荒井字下中野							
	郡山市		安積町荒井字大池頭							
	郡山市		安積町荒井字大池下							
32	郡山市	喜久田(北部)	喜久田町字遠北		28	JR喜久田駅周辺の地域であり、主に住宅や店舗等が多い地域である	整合的である	0	無	新たな企業の進出や産業の集積が見込める区域であるため。
	郡山市		喜久田町字遠北原							
	郡山市		喜久田町字乙路後							
	郡山市		喜久田町字首路							
	郡山市		喜久田町字丸山							
	郡山市		喜久田町字権現林							
	郡山市		喜久田町字四十坦							
	郡山市		喜久田町字寺久保							
	郡山市		喜久田町字赤沼向							
	郡山市		喜久田町字前北							
	郡山市		喜久田町字前北原							
	郡山市		喜久田町字入ノ内							
	郡山市		喜久田町前田沢字下藤内地							
	郡山市		喜久田町前田沢字藤内							
	郡山市		喜久田町堀之内字釜場西							
	郡山市		喜久田町堀之内字下寺田							
	郡山市		喜久田町堀之内字下上ノ台							
	郡山市		喜久田町堀之内字下前田							
	郡山市		喜久田町堀之内字下殿田							
	郡山市		喜久田町堀之内字菅畑							
	郡山市		喜久田町堀之内字宮							
	郡山市		喜久田町堀之内字金久保							
	郡山市		喜久田町堀之内字見陣原							
	郡山市		喜久田町堀之内字古町							
	郡山市		喜久田町堀之内字五升碇							
	郡山市		喜久田町堀之内字向五升碇							
	郡山市		喜久田町堀之内字細田							
	郡山市		喜久田町堀之内字山影							
	郡山市		喜久田町堀之内字秋殿前							
	郡山市		喜久田町堀之内字小六							
	郡山市		喜久田町堀之内字松山池東							
	郡山市		喜久田町堀之内字上殿田							
	郡山市		喜久田町堀之内字千杯田							
	郡山市		喜久田町堀之内字地地下							
	郡山市		喜久田町堀之内字地田外							
	郡山市		喜久田町堀之内字地田東							
	郡山市		喜久田町堀之内字堂城前							
	郡山市		喜久田町堀之内字堂田							
	郡山市		喜久田町堀之内字南槽内							
	郡山市		喜久田町堀之内字畑田							
	郡山市		喜久田町堀之内字瓶焼場							
	郡山市		喜久田町堀之内字堀ノ在							
	郡山市		喜久田町堀之内字堀内							
	郡山市		喜久田町堀之内字槽内							
	郡山市		東原一丁目							
	郡山市		東原二丁目							
	郡山市		東原三丁目							
33	郡山市	日和田町(東部)	日和田町高倉字下桜内		61	JR日和田駅周辺の地域であり、主に住宅や店舗等が多い地域である	整合的である	0	無	新たな企業の進出や産業の集積が見込める区域であるため。
	郡山市		日和田町高倉字下杉下							
	郡山市		日和田町高倉字上中道							
	郡山市		日和田町高倉字杉下							
	郡山市		日和田町高倉字西中館							
	郡山市		日和田町高倉字大口							

番号	市町村	箇所名	地名	地番	面積 (ha)	地域の概況及びインフラの整備状況	土地利用関係の諸計画との関係	農用地区域面積 (ha)	市街化調整区域	区域設定の理由
	郡山市		日和田町高倉字入枇杷湖							
	郡山市		日和田町高倉字枇杷湖							
	郡山市		日和田町高倉字弥蔵田							
	郡山市		日和田町高倉字矢沢道							
	郡山市		日和田町字割田							
	郡山市		日和田町字安積山							
	郡山市		日和田町字一ツ坦							
	郡山市		日和田町字原町							
	郡山市		日和田町字古館							
	郡山市		日和田町字向山							
	郡山市		日和田町字荒池下							
	郡山市		日和田町字財ノ木原							
	郡山市		日和田町字三河尻							
	郡山市		日和田町字三本松							
	郡山市		日和田町字車道							
	郡山市		日和田町字蛇ヶ森							
	郡山市		日和田町字十二							
	郡山市		日和田町字小山田							
	郡山市		日和田町字沼田							
	郡山市		日和田町字仁井町							
	郡山市		日和田町字千峯坦							
	郡山市		日和田町字川坂							
	郡山市		日和田町字大窪							
	郡山市		日和田町字大原							
	郡山市		日和田町字大山田							
	郡山市		日和田町字竹ノ内							
	郡山市		日和田町字朝日坦							
	郡山市		日和田町字東河坂							
	郡山市		日和田町字東原							
	郡山市		日和田町字道場							
	郡山市		日和田町字日向							
	郡山市		日和田町字日和田							
	郡山市		日和田町字背戸							
	郡山市		日和田町字不動坦							
	郡山市		日和田町字芳池							
	郡山市		日和田町字北ノ入							
	郡山市		日和田町字北俣							
	郡山市		日和田町字堀込							
	郡山市		日和田町字樫ノ木作							
34	郡山市	熱海町	熱海町安子島字蓬山		71	JR磐梯熱海駅周辺の地域であり、主に観光施設や店舗、住宅等が多い地域である	整合的である	0	無	新たな企業の進出や産業の集積が見込める区域であるため。
	郡山市		熱海町下伊豆島字ラントフ林							
	郡山市		熱海町下伊豆島字向川原							
	郡山市		熱海町下伊豆島字諏訪川原							
	郡山市		熱海町下伊豆島字代ノ内							
	郡山市		熱海町下伊豆島字仲久保							
	郡山市		熱海町下伊豆島字和久台							
	郡山市		熱海町玉川字阿管沢山							
	郡山市		熱海町玉川字切払							
	郡山市		熱海町高玉字切払							
	郡山市		熱海町高玉字仲井							
	郡山市		熱海町高玉字栃ノ沢							
	郡山市		熱海町高玉字南泥布沢							
	郡山市		熱海町高玉字南麻生沢							
	郡山市		熱海町高玉字二渡							
	郡山市		熱海町高玉字熱海							
	郡山市		熱海町高玉字樋口							
	郡山市		熱海町高玉字平林							
	郡山市		熱海町高玉字並柳							
	郡山市		熱海町高玉字麻生沢							
	郡山市		熱海町高玉字林ノ沢							
	郡山市		熱海町上伊豆島字向							
	郡山市		熱海町上伊豆島字尖森							
	郡山市		熱海町長橋字向原							
	郡山市		熱海町長橋字小畑ケ入							
	郡山市		熱海町熱海一丁目							
	郡山市		熱海町熱海五丁目							
	郡山市		熱海町熱海三丁目							
	郡山市		熱海町熱海四丁目							
	郡山市		熱海町熱海二丁目							
	郡山市		熱海町熱海六丁目							
35	郡山市	田村町②	田村町岩作字小人町		118	主に住宅が多い地域である	整合的である	0	無	新たな企業の進出や産業の集積が見込める区域であるため。
	郡山市		田村町岩作字西川原							
	郡山市		田村町岩作字穂多礼							
	郡山市		田村町金屋字狭ノ久保							
	郡山市		田村町金屋字館ノ内							
	郡山市		田村町金屋字根蔵							
	郡山市		田村町金屋字漆保							
	郡山市		田村町金屋字上川原							
	郡山市		田村町金屋字水上							
	郡山市		田村町金屋字杉ノ宮							
	郡山市		田村町金屋字豆田							
	郡山市		田村町金屋字二本木							
	郡山市		田村町金屋字淵ノ上							
	郡山市		田村町金屋字平鏡							
	郡山市		田村町金屋字宝蔵							
	郡山市		田村町御代田字御熊野							
	郡山市		田村町御代田字徳定前							
	郡山市		田村町御代田字未広町							
	郡山市		田村町山中字前田							
	郡山市		田村町守山字カカヤ坦							
	郡山市		田村町守山字扉田							
	郡山市		田村町守山字滑津							
	郡山市		田村町守山字御殿河原							
	郡山市		田村町守山字三ノ丸							
	郡山市		田村町守山字小性町							
	郡山市		田村町守山字上河原							
	郡山市		田村町守山字西河原							
	郡山市		田村町守山字大町							
	郡山市		田村町守山字中町							
	郡山市		田村町守山字中町裏							
	郡山市		田村町守山字殿町							
	郡山市		田村町守山字柏子川原							
	郡山市		田村町守山字彌明							
	郡山市		田村町上行合字中川原							
	郡山市		田村町徳定字塚ノ越							
	郡山市		田村町徳定字下河原							
	郡山市		田村町徳定字下北田							
	郡山市		田村町徳定字露内							
	郡山市		田村町徳定字館前							
	郡山市		田村町徳定字久保田							
	郡山市		田村町徳定字古屋敷							
	郡山市		田村町徳定字向前田							
	郡山市		田村町徳定字高畑							
	郡山市		田村町徳定字才竹							
	郡山市		田村町徳定字壺沢							
	郡山市		田村町徳定字上河原							
	郡山市		田村町徳定字上北田							
	郡山市		田村町徳定字深田							
	郡山市		田村町徳定字水口畑							
	郡山市		田村町徳定字西ノ内							
	郡山市		田村町徳定字泉田							
	郡山市		田村町徳定字代田							
	郡山市		田村町徳定字代畑							
	郡山市		田村町徳定字大柳							
	郡山市		田村町徳定字中河原							
	郡山市		田村町徳定字内段							
	郡山市		田村町徳定字八斗袴田							
	郡山市		田村町徳定字北堀込							
	郡山市		田村町徳定字芋干場							
	郡山市		田村町徳定土地区画整理事業							



番号	市町村	箇所名	地名	地番	面積 (ha)	地域の概況及びインフラの整備状況	土地利用関係の諸計画との関係	農用地区域面積 (ha)	市街化調整区域	区域設定の理由
36	郡山市	木材木工工業団地	安積町成田字三渡		13	木材加工業をはじめとした工場等が集積する地域であり、東北自動車道郡山南ICへのアクセスが良好な地域である	整合的である	0	有	新たな企業の進出や産業の集積が見込める区域であるため。
37	須賀川市	横山工業団地	横山町		51.4	工業専用区域として整備済	市街化区域内工業専用地域	0		「ふくしま産業復興投資促進特区」の優良産業集積区域
38	須賀川市	北部工業団地	森宿字御膳田 森宿字籠ノ下 森宿字道久		16.0	工業専用区域として整備済	市街化区域内工業専用地域	0		「ふくしま産業復興投資促進特区」の優良産業集積区域
39	須賀川市	南部工業団地	前田川扇町		33.6	工業専用区域として整備済	市街化区域内工業専用地域	0		「ふくしま産業復興投資促進特区」の優良産業集積区域
40	須賀川市	越久工業団地	越久字四升蒔 越久字下田 越久字芥米		15.2	工業専用区域として整備済	市街化区域内工業専用地域	0		「ふくしま産業復興投資促進特区」の優良産業集積区域
41	須賀川市	須賀川テクノカルリサーチガーデン	虹の台 大栗字鸚鵡石 大栗字行貴田 大栗字鞍掛石 大栗字八合田 上小山田字雨堤		32.0	白地地区、工業用地として整備済	白地地区	0		「ふくしま産業復興投資促進特区」の優良産業集積区域
42	須賀川市	長沼第一工業団地	保土原字山伝 矢田野字四十壇 矢田野字上野		2.9	白地地区、工業用地として整備済	白地地区	0		「ふくしま産業復興投資促進特区」の優良産業集積区域
43	須賀川市	長沼第二工業団地	掘込字堀切		4.3	白地地区、工業用地として整備済	白地地区	0		「ふくしま産業復興投資促進特区」の優良産業集積区域
44	須賀川市	長沼第三工業団地	北横田字蟹沢 北横田字陣場 木之崎字入大ヶ久保 木之崎字大ヶ久保 木之崎字石切山 木之崎字石切山 木之崎字岩崎山 木之崎字上之山 木之崎字岩崎 横田字松山 横田字松山		15.1	白地地区、工業用地として整備済	白地地区	0		「ふくしま産業復興投資促進特区」の優良産業集積区域
45	須賀川市	茶畑町地区	茶畑町		16.7	工業地域として整備済	市街化区域内工業地域	0		「ふくしま産業復興投資促進特区」の優良産業集積区域
46	須賀川市	館取町地区	館取町		0.8	準工業地域として整備済	市街化区域内準工業地域	0		「ふくしま産業復興投資促進特区」の優良産業集積区域
47	須賀川市	上人垣地区	上人垣		7.8	工業地域として整備済	市街化区域内工業地域	0		「ふくしま産業復興投資促進特区」の優良産業集積区域
48	須賀川市	下宿前地区	下宿前 崩免 境免 森宿字芋畑 森宿字沖 江持字西河原		32.5	工業地域として整備済	市街化区域内工業地域	0		「ふくしま産業復興投資促進特区」の優良産業集積区域
49	須賀川市	森宿地区1	森宿字ウツロ田 森宿字辰根沢		4.5	準工業地域として整備済	市街化区域内準工業地域	0		「ふくしま産業復興投資促進特区」の優良産業集積区域
50	須賀川市	森宿地区2	森宿字ヒジリ田 森宿字御膳田		4.5	工業専用区域として整備済	市街化区域内工業専用地域	0		「ふくしま産業復興投資促進特区」の優良産業集積区域
51	須賀川市	森宿地区3	森宿字前川原 森宿字スウガ窪		3.5	準工業地域として整備済	市街化区域内準工業地域	0		「ふくしま産業復興投資促進特区」の優良産業集積区域
52	須賀川市	森宿地区4	森宿字スウガ窪		0.9	準工業地域として整備済	市街化区域内準工業地域	0		「ふくしま産業復興投資促進特区」の優良産業集積区域
53	須賀川市	森宿地区5	森宿字ウツロ田		1.9	準工業地域として整備済	市街化区域内準工業地域	0		「ふくしま産業復興投資促進特区」の優良産業集積区域
54	須賀川市	森宿地区6	森宿字安積田		6.0	工業地域として整備済	市街化区域内工業地域	0	無	「ふくしま産業復興投資促進特区」の優良産業集積区域
55	須賀川市	森宿地区7	森宿字ビワノ首 森宿字向日向		3.8	工業地域として整備済	市街化区域内工業地域	0		「ふくしま産業復興投資促進特区」の優良産業集積区域
56	須賀川市	大桑原地区	大桑原字女夫坂		1.3	白地地区、製造事業所整備	白地地区	0		「ふくしま産業復興投資促進特区」の優良産業集積区域
57	須賀川市	前田川地区	前田川字宮の前 前田川字家内神		2.9	製造事業所整備	市街化調整区域	0	○	「ふくしま産業復興投資促進特区」の優良産業集積区域
58	須賀川市	塩田地区1	塩田字中丸木		4.4	白地地区、製造事業所整備	白地地区	0		「ふくしま産業復興投資促進特区」の優良産業集積区域
59	須賀川市	保土原地区	保土原字中屋敷		0.8	白地地区、製造事業所整備	白地地区	0		「ふくしま産業復興投資促進特区」の優良産業集積区域
60	須賀川市	滑川地区1	滑川字西山		1.6	主要国道沿線として整備済	市街化調整区域	0	○	「ふくしま産業復興投資促進特区」の優良産業集積区域
61	須賀川市	田中地区1	田中字境沢 田中字念仏垣		1.3	白地地区、製造事業所整備	白地地区	0		「ふくしま産業復興投資促進特区」の優良産業集積区域
62	須賀川市	大栗地区	大栗字池ノ久保		8.3	白地地区、製造事業所整備	白地地区	0		「ふくしま産業復興投資促進特区」の優良産業集積区域
63	須賀川市	木之崎地区	木之崎字向原		1.9	白地地区、製造事業所整備	白地地区	0		「ふくしま産業復興投資促進特区」の優良産業集積区域
64	須賀川市	長沼地区1	長沼字鹿ノ内 長沼字弥吾山		2.0	白地地区、製造事業所整備	白地地区	0		「ふくしま産業復興投資促進特区」の優良産業集積区域
65	須賀川市	長沼地区2	長沼字新池 長沼字寺西 滝字大新畑		1.2	白地地区、製造事業所整備	白地地区	0		「ふくしま産業復興投資促進特区」の優良産業集積区域
66	須賀川市	北横田地区	北横田字杉之内 北横田字大作 北横田字伊ヶ森		7.0	白地地区、製造事業所整備	白地地区	0		「ふくしま産業復興投資促進特区」の優良産業集積区域
67	須賀川市	今泉地区1	今泉字並柳		1.3	白地地区、製造事業所整備	白地地区	0		「ふくしま産業復興投資促進特区」の優良産業集積区域
68	須賀川市	大久保地区1	大久保字川虫内		3.6	白地地区、製造事業所整備	白地地区	0		「ふくしま産業復興投資促進特区」の優良産業集積区域
69	須賀川市	大久保地区2	大久保字北田 大久保字北ノ内		2.7	白地地区、製造事業所整備	白地地区	0		「ふくしま産業復興投資促進特区」の優良産業集積区域
70	須賀川市	卸団地	卸町		4.0	準工業地域として整備済	市街化区域内準工業地域	0		「ふくしま産業復興投資促進特区」の優良産業集積区域
71	須賀川市	森宿地区8	森宿字安積田 森宿字ウツロ坂 森宿字御膳田 森宿字白石坂 森宿字関表 森宿字籠ノ下 森宿字道久 森宿字ヒジリ田 森宿字ビワノ首 森宿字向日向 森宿字横見根 滑川字東町		68.5	工業地域として整備済	市街化区域内工業地域	0		「ふくしま産業復興投資促進特区」の優良産業集積区域
72	須賀川市	森宿地区9	森宿字安積田 森宿字ウツロ田 森宿字北向 森宿字狐石 森宿字御所宮 森宿字スウガ窪 森宿字関表 森宿字背戸 森宿字辰根沢 森宿字中新田 森宿字原田 森宿字ヒジリ田 森宿字東屋敷 森宿字前川原 森宿字向日向		161.7	工業地域として整備済	市街化区域内工業地域	0		「ふくしま産業復興投資促進特区」の優良産業集積区域
73	須賀川市	滑川地区2	滑川字池田 滑川字中津沢 滑川字西山 仁井田字大谷地 仁井田字佐平治 仁井田字万関		16.9	製造事業所整備	市街化調整区域	0	○	「ふくしま産業復興投資促進特区」の優良産業集積区域
74	須賀川市	滑川地区3	滑川字関ノ上 滑川字西谷地 仁井田字角田 仁井田字万関		10.6	製造事業所整備	市街化調整区域	0	○	「ふくしま産業復興投資促進特区」の優良産業集積区域
75	須賀川市	滑川地区4	森宿字白石坂 森宿字茶畑 森宿字横見根 滑川字八方久保 滑川字東町		29.4	準工業地域として整備済	市街化区域準工業地域	0		「ふくしま産業復興投資促進特区」の優良産業集積区域
76	須賀川市	滑川地区5	滑川字十貴内		3.4	既存事業者が製造等事業として整備	市街化調整区域	0	○	「ふくしま産業復興投資促進特区」の優良産業集積区域
77	須賀川市	国道4号沿線山寺・大黒町間地区	池下 大黒町 長祿町 山寺道 台 丸田町 陣場町 館取町 池ノ下町 北山寺町 山寺町		46.8	準工業地域として整備済	市街化区域内準工業地域	0		「ふくしま産業復興投資促進特区」の優良産業集積区域
78	須賀川市	岡東町地区	岡東町		8.4	近隣商業地域として整備済	市街化区域近隣商業地域	0		「ふくしま産業復興投資促進特区」の優良産業集積区域
79	須賀川市	仲の町地区	中宿 中曾根 仲の町 古河 古屋敷 前川 江持字岩下		40.4	準工業地域として整備済	市街化区域内準工業地域	0		「ふくしま産業復興投資促進特区」の優良産業集積区域

番号	市町村	箇所名	地名	地番	面積(ha)	地域の概況及びインフラの整備状況	土地利用関係の諸計画との関係	農用地区域面積(ha)	市街化調整区域	区域設定の理由	
80	須賀川市	中部地区	江持字中丸		91.3	商業地域として整備済	市街化区域商業地域	0		「ふくしま産業復興投資促進特区」の優良産業集積区域	
	須賀川市		旭町								
	須賀川市		池上町								
	須賀川市		馬町								
	須賀川市		大町								
	須賀川市		上北町								
	須賀川市		加治町								
	須賀川市		北町								
	須賀川市		宋町								
	須賀川市		諏訪町								
	須賀川市		千白堂								
	須賀川市		塚田								
	須賀川市		中山								
	須賀川市		宋町								
	須賀川市		中宿								
	須賀川市		八幡町								
	須賀川市		東町								
	須賀川市		宮先町								
	須賀川市		南町								
	須賀川市		守谷館								
	須賀川市	本町									
81	須賀川市	牛袋町地区	牛袋町		27.2	準工業地域として整備済	市街化区域内準工業地域	0		「ふくしま産業復興投資促進特区」の優良産業集積区域	
82	須賀川市	大袋町地区	五月雨		63.6	工業地域として整備済	市街化区域内工業地域	0		「ふくしま産業復興投資促進特区」の優良産業集積区域	
	須賀川市		八幡山								
	須賀川市		岩崎								
	須賀川市		大袋町								
	須賀川市		影沼町								
	須賀川市		堀底町								
83	須賀川市	塩田地区2	塩田字池沢		0.8	白地地区、製造事業所整備	白地地区	0		「ふくしま産業復興投資促進特区」の優良産業集積区域	
84	須賀川市	小倉地区	小倉字向山		0.9	白地地区、製造事業所整備	白地地区	0		「ふくしま産業復興投資促進特区」の優良産業集積区域	
85	須賀川市	雨田地区1	雨田字六拾田		0.8	白地地区、製造事業所整備	白地地区	0		「ふくしま産業復興投資促進特区」の優良産業集積区域	
86	須賀川市	雨田地区2	雨田字後中山		0.9	白地地区、製造事業所整備	白地地区	0		「ふくしま産業復興投資促進特区」の優良産業集積区域	
	須賀川市		小作田字欠ノ下								
87	須賀川市	田中地区2	田中字急仏垣		6.8	白地地区、製造事業所整備	白地地区	0		「ふくしま産業復興投資促進特区」の優良産業集積区域	
88	須賀川市	狸森地区1	狸森字下竹ノ内		1.6	白地地区、製造事業所整備	白地地区	0		「ふくしま産業復興投資促進特区」の優良産業集積区域	
	須賀川市		狸森字南山ノ神								
89	須賀川市	岩作地区	岩作		0.8	主要国道沿線として整備済	市街化調整区域	0	○	「ふくしま産業復興投資促進特区」の優良産業集積区域	
90	須賀川市	岩淵地区1	岩淵字前南		7.8	白地地区、製造事業所整備	白地地区	0		「ふくしま産業復興投資促進特区」の優良産業集積区域	
	須賀川市		岩淵字岡谷地								
	須賀川市		岩淵字明神前								
91	須賀川市	岩淵地区2	岩淵字今泉		0.9	白地地区、製造事業所整備	白地地区	0		「ふくしま産業復興投資促進特区」の優良産業集積区域	
92	須賀川市	今泉地区2	今泉字上鶴		1.0	白地地区、製造事業所整備	白地地区	0		「ふくしま産業復興投資促進特区」の優良産業集積区域	
93	須賀川市	守屋地区	守屋字向原		1.2	白地地区、製造事業所整備	白地地区	0		「ふくしま産業復興投資促進特区」の優良産業集積区域	
94	須賀川市	小中地区	小中字松ノ木内		7.0	白地地区、製造事業所整備	白地地区	0		「ふくしま産業復興投資促進特区」の優良産業集積区域	
	須賀川市		小中字上台								
	須賀川市		小中字戸之内								
95	須賀川市	狸森地区2	狸森字長沢		76.4	白地地区、製造事業所整備	白地地区	0		「ふくしま産業復興投資促進特区」の優良産業集積区域	
95-2	須賀川市	滑川地区6	滑川字中町		26.9	市街化調整区域、未整備	市街化調整区域	16.1	○	地域未立法による土地利用調整を予定	
	須賀川市		滑川字西町								
	須賀川市		滑川字西谷地								
	須賀川市		滑川字西山								
96	田村市	舟ヶ作工業団地	滝根町広瀬字舟ヶ作	3番6	17.9	都市計画区域内 非線引区域	都市計画区域内	0	無	企業の立地や産業集積が見込まれる区域であるため。	
	田村市		滝根町広瀬字舟ヶ作	3番7							
	田村市		滝根町広瀬字舟ヶ作	3番8							
	田村市		滝根町広瀬字舟ヶ作	3番9							
	田村市		滝根町広瀬字舟ヶ作	3番10							
	田村市		滝根町広瀬字舟ヶ作	3番11							
	田村市		滝根町広瀬字舟ヶ作	3番12							
	田村市		滝根町広瀬字舟ヶ作	3番13							
	田村市		滝根町広瀬字舟ヶ作	3番14							
	田村市		滝根町広瀬字舟ヶ作	3番15							
	田村市		滝根町広瀬字舟ヶ作	3番16							
	田村市		滝根町広瀬字舟ヶ作	3番17							
	田村市		滝根町広瀬字舟ヶ作	3番18							
	田村市		滝根町広瀬字舟ヶ作	3番19							
	田村市		滝根町広瀬字舟ヶ作	3番20							
	田村市		滝根町広瀬字舟ヶ作	3番21							
	田村市		滝根町広瀬字舟ヶ作	3番22							
	田村市		滝根町広瀬字舟ヶ作	3番23							
	田村市		滝根町広瀬字舟ヶ作	3番24							
	田村市		滝根町広瀬字舟ヶ作	3番25							
	田村市	滝根町広瀬字舟ヶ作	3番26								
	田村市	滝根町広瀬字舟ヶ作	3番27								
97	田村市	幡門場	滝根町広瀬字幡門場	60番1	0.2	都市計画区域内 非線引区域	都市計画区域内	0	無	企業の立地や産業集積が見込まれる区域であるため。	
98	田村市	滝根工業団地	滝根町神俣字五林平	2番1	11.5	都市計画区域内 非線引区域	都市計画区域内	0	無	企業の立地や産業集積が見込まれる区域であるため。	
	田村市		滝根町神俣字五林平	3番							
	田村市		滝根町神俣字五林平	5番							
	田村市		滝根町神俣字五林平	7番							
	田村市		滝根町神俣字五林平	8番							
	田村市		滝根町神俣字五林平	11番1							
	田村市		滝根町神俣字五林平	12番							
	田村市		滝根町神俣字五林平	13番							
	田村市		滝根町神俣字五林平	16番							
	田村市		滝根町神俣字五林平	17番2							
	田村市		滝根町神俣字五林平	20番1							
	田村市		滝根町神俣字五林平	20番2							
	田村市		滝根町神俣字五林平	21番1							
	田村市		滝根町神俣字五林平	21番2							
	田村市		滝根町神俣字五林平	22番1							
	田村市		滝根町神俣字五林平	22番2							
	田村市		滝根町神俣字五林平	23番1							
	田村市		滝根町神俣字五林平	23番2							
	田村市		滝根町神俣字五林平	24番1							
	田村市		滝根町神俣字五林平	24番2							
	田村市		滝根町神俣字五林平	25番1							
	田村市		滝根町神俣字五林平	25番2							
	田村市		滝根町神俣字五林平	26番							
	田村市		滝根町神俣字五林平	28番1							
	田村市		滝根町神俣字五林平	29番							
	田村市		滝根町神俣字五林平	30番							
	田村市		滝根町神俣字五林平	31番							
	田村市		滝根町神俣字五林平	32番							
	田村市		滝根町神俣字五林平	33番							
	田村市		滝根町神俣字五林平	38番1							
	田村市		滝根町神俣字五林平	38番2							
	田村市		滝根町神俣字五林平	39番1							
	田村市		滝根町神俣字五林平	39番2							
	田村市		滝根町神俣字五林平	40番1							
	田村市		滝根町神俣字五林平	41番1							
	田村市		滝根町神俣字五林平	41番2							
	田村市		滝根町神俣字五林平	42番1							
	田村市		滝根町神俣字五林平	42番2							
	田村市		滝根町神俣字五林平	43番1							
	田村市		滝根町神俣字五林平	43番2							
	田村市		滝根町神俣字五林平	43番3							
	田村市		滝根町神俣字五林平	43番4							
	田村市		滝根町神俣字五林平	43番5							
	田村市		滝根町神俣字五林平	43番6							
	田村市		滝根町神俣字五林平	44番1							
	田村市		滝根町神俣字五林平	44番2							
	田村市		滝根町神俣字五林平	45番1							
	田村市		滝根町神俣字五林平	45番2							
	田村市		滝根町神俣字五林平	46番1							
	田村市		滝根町神俣字五林平	46番2							
	田村市		滝根町神俣字五林平	46番3							
	田村市		滝根町神俣字五林平	47番1							
	田村市		滝根町神俣字五林平	47番2							
	田村市		滝根町神俣字五林平	48番1							
	田村市		滝根町神俣字五林平	48番3							
	田村市		滝根町神俣字五林平	49番1							
	田村市		滝根町神俣字五林平	50番							
	田村市	滝根町神俣字五林平	51番								
	田村市	滝根町神俣字五林平	52番								
	田村市	滝根町神俣字五林平	53番								
	田村市	滝根町神俣字五林平	54番								
	田村市	滝根町神俣字五林平	55番1								
	田村市	滝根町神俣字五林平	55番2								
	田村市	滝根町神俣字五林平	56番								
	田村市	滝根町神俣字五林平	57番								

番号	市町村	箇所名	地名	地番	面積 (ha)	地域の概況及びインフラの整備状況	土地利用関係の諸計画との関係	農用地区域面積 (ha)	市街化調整区域	区域設定の理由
	田村市		滝根町神俣字五林平	58番					無	
	田村市		滝根町神俣字五林平	59番1					無	
	田村市		滝根町神俣字五林平	59番2					無	
	田村市		滝根町神俣字五林平	63番1					無	
	田村市		滝根町神俣字五林平	67番1					無	
	田村市		滝根町神俣字五林平	89番1					無	
	田村市		滝根町神俣字五林平	93番1					無	
	田村市		滝根町神俣字五林平	160番					無	
	田村市		滝根町神俣字五林平	164番					無	
	田村市		滝根町神俣字五林平	175番					無	
	田村市		滝根町神俣字五林平	176番2					無	
	田村市		滝根町神俣字五林平	176番3					無	
	田村市		滝根町神俣字五林平	176番5					無	
	田村市		滝根町神俣字五林平	176番7					無	
	田村市		滝根町神俣字五林平	176番10					無	
	田村市		滝根町神俣字五林平	176番11					無	
	田村市		滝根町神俣字五林平	176番12					無	
	田村市		滝根町神俣字五林平	176番13					無	
	田村市		滝根町神俣字五林平	176番14					無	
	田村市		滝根町神俣字五林平	176番15					無	
	田村市		滝根町神俣字五林平	178番					無	
	田村市		滝根町神俣字五林平	178番2					無	
	田村市		滝根町神俣字五林平	179番					無	
	田村市		滝根町神俣字五林平	180番					無	
	田村市		滝根町神俣字五林平	181番					無	
	田村市		滝根町神俣字五林平	184番10					無	
	田村市		滝根町神俣字五林平	184番16					無	
	田村市		滝根町神俣字五林平	210番1					無	
	田村市		滝根町神俣字五林平	210番2					無	
	田村市		滝根町神俣字五林平	210番3					無	
	田村市		滝根町神俣字五林平	210番6					無	
	田村市		滝根町神俣字五林平	210番7					無	
	田村市		滝根町神俣字五林平	240番1					無	
	田村市		滝根町神俣字五林平	240番3					無	
	田村市		滝根町神俣字五林平	240番4					無	
	田村市		滝根町神俣字五林平	241番					無	
	田村市		滝根町神俣字五林平	242番1					無	
	田村市		滝根町神俣字五林平	242番2					無	
	田村市		滝根町神俣字五林平	242番3					無	
	田村市		滝根町神俣字五林平	242番4					無	
	田村市		滝根町神俣字五林平	244番					無	
	田村市		滝根町神俣字五林平	245番1					無	
	田村市		滝根町神俣字五林平	245番2					無	
	田村市		滝根町神俣字五林平	246番1					無	
	田村市		滝根町神俣字五林平	246番2					無	
	田村市		滝根町神俣字五林平	247番1					無	
	田村市		滝根町神俣字五林平	247番2					無	
	田村市		滝根町神俣字五林平	247番3					無	
	田村市		滝根町神俣字五林平	247番4					無	
	田村市		滝根町神俣字五林平	247番5					無	
	田村市		滝根町神俣字五林平	247番6					無	
	田村市		滝根町神俣字五林平	247番7					無	
	田村市		滝根町神俣字五林平	248番					無	
	田村市		滝根町神俣字五林平	256番					無	
	田村市		滝根町神俣字五林平	257番					無	
	田村市		滝根町神俣字中広土	109番					無	
	田村市		滝根町神俣字中広土	115番					無	
	田村市		滝根町神俣字中広土	131番					無	
	田村市		滝根町神俣字中広土	133番					無	
	田村市		滝根町神俣字一ノ坪	134番2					無	
	田村市		滝根町神俣字一ノ坪	135番2					無	
	田村市		滝根町神俣字一ノ坪	136番2					無	
	田村市		滝根町神俣字一ノ坪	137番2					無	
	田村市		滝根町神俣字一ノ坪	138番2					無	
	田村市		滝根町神俣字一ノ坪	139番3					無	
	田村市		滝根町神俣字一ノ坪	140番					無	
	田村市		滝根町神俣字一ノ坪	140番1					無	
	田村市		滝根町神俣字一ノ坪	140番2					無	
	田村市		滝根町神俣字一ノ坪	141番1					無	
	田村市		滝根町神俣字一ノ坪	142番2					無	
	田村市		滝根町神俣字一ノ坪	144番					無	
	田村市		滝根町神俣字一ノ坪	149番3					無	
	田村市		滝根町神俣字一ノ坪	150番1					無	
	田村市		滝根町神俣字一ノ坪	151番1					無	
	田村市		滝根町神俣字一ノ坪	153番1					無	
99	田村市	天ヶ作	滝根町菅谷字天ヶ作	2番1	1.5	都市計画区域内 非線引区域	都市計画区域内	0.44	無	企業の立地や産業集積が見込まれる区域であるため。
	田村市		滝根町菅谷字天ヶ作	4番					無	
	田村市		滝根町菅谷字天ヶ作	5番1					無	
	田村市		滝根町菅谷字天ヶ作	6番1					無	
	田村市		滝根町菅谷字天ヶ作	7番1					無	
	田村市		滝根町菅谷字天ヶ作	8番					無	
	田村市		滝根町菅谷字天ヶ作	9番					無	
	田村市		滝根町菅谷字天ヶ作	11番					無	
	田村市		滝根町菅谷字天ヶ作	12番					無	
	田村市		滝根町菅谷字天ヶ作	24番1					無	
	田村市		滝根町菅谷字天ヶ作	24番2					無	
	田村市		滝根町菅谷字天ヶ作	25番					無	
	田村市		滝根町菅谷字天ヶ作	26番1					無	
	田村市		滝根町菅谷字天ヶ作	26番2					無	
	田村市		滝根町菅谷字天ヶ作	32番2					無	
	田村市		滝根町菅谷字天ヶ作	34番					無	
	田村市		滝根町菅谷字天ヶ作	36番1					無	
	田村市		滝根町菅谷字天ヶ作	37番					無	
	田村市		滝根町菅谷字天ヶ作	50番					無	
	田村市		滝根町菅谷字天ヶ作	51番					無	
	田村市		滝根町菅谷字天ヶ作	120番					無	
	田村市		滝根町菅谷字天ヶ作	121番					無	
100	田村市	平木内	滝根町菅谷字平木内	42番1	0.3	都市計画区域内 非線引区域	都市計画区域内	0	無	企業の立地や産業集積が見込まれる区域であるため。
	田村市		滝根町菅谷字平木内	81番					無	
	田村市		滝根町菅谷字平木内	82番					無	
	田村市		滝根町菅谷字平木内	83番2					無	
101	田村市	大越牧野工業団地	大越町牧野字南之内	1番3	51.8	都市計画区域内 非線引区域	都市計画区域内	0	無	企業の立地や産業集積が見込まれる区域であるため。
	田村市		大越町牧野字南之内	1番4					無	
	田村市		大越町牧野字南之内	1番5					無	
	田村市		大越町牧野字南之内	1番7					無	
	田村市		大越町牧野字南之内	1番8					無	
	田村市		大越町牧野字南之内	1番10					無	
	田村市		大越町牧野字南之内	1番11					無	
	田村市		大越町牧野字南之内	1番15					無	
	田村市		大越町牧野字南之内	1番16					無	
	田村市		大越町牧野字堺	68番1					無	
	田村市		大越町牧野字堺	68番2					無	
	田村市		大越町牧野字堺	68番3					無	
	田村市		大越町牧野字堺	137番1					無	
	田村市		大越町牧野字堺	137番2					無	
	田村市		大越町牧野字堺	138番1					無	
	田村市		大越町牧野字堺	138番2					無	
	田村市		大越町牧野字深谷	33番1					無	
	田村市		大越町牧野字深谷	33番2					無	
	田村市		大越町牧野字深谷	33番3					無	
	田村市		大越町牧野字深谷	33番4					無	
	田村市		大越町牧野字深谷	33番5					無	
	田村市		大越町牧野字深谷	33番6					無	
	田村市		大越町牧野字深谷	33番7					無	
	田村市		大越町牧野字深谷	33番8					無	
	田村市		大越町牧野字深谷	33番9					無	
	田村市		大越町牧野字深谷	33番10					無	
	田村市		大越町牧野字深谷	33番11					無	
	田村市		大越町牧野字深谷	33番12					無	
	田村市		大越町牧野字深谷	33番13					無	
	田村市		大越町牧野字深谷	33番14					無	
	田村市		大越町牧野字深谷	33番15					無	
	田村市		大越町牧野字深谷	33番16					無	
	田村市		大越町牧野字深谷	33番17					無	
	田村市		大越町牧野字深谷	33番18					無	
	田村市		大越町牧野字深谷	33番19					無	
	田村市		大越町牧野字深谷	33番20					無	
	田村市		大越町牧野字深谷	33番21					無	
	田村市		大越町牧野字深谷	33番22					無	





番号	市町村	箇所名	地名	地番	面積 (ha)	地域の概況及びインフラの整備状況	土地利用関係の諸計画との関係	農用地区域面積 (ha)	市街化調整区域	区域設定の理由
	田村市		大越町上大越字大日前	2番55					無	
	田村市		大越町上大越字大日前	2番56					無	
	田村市		大越町上大越字大日前	2番57					無	
	田村市		大越町上大越字大日前	2番67					無	
	田村市		大越町上大越字大日前	2番90					無	
	田村市		大越町上大越字大日前	2番91					無	
	田村市		大越町上大越字大日前	6番					無	
	田村市		大越町上大越字大日前	10番2					無	
	田村市		大越町上大越字欠入	1番3					無	
	田村市		大越町上大越字欠入	1番4					無	
	田村市		大越町上大越字欠入	1番5					無	
	田村市		大越町上大越字欠入	1番22					無	
	田村市		大越町上大越字欠入	1番54					無	
	田村市		大越町上大越字欠入	1番55					無	
	田村市		大越町上大越字欠入	1番57					無	
	田村市		大越町上大越字欠入	1番58					無	
	田村市		大越町上大越字欠入	1番59					無	
	田村市		大越町上大越字欠入	1番63					無	
	田村市		大越町上大越字欠入	8番3					無	
	田村市		大越町上大越字欠入	8番4					無	
	田村市		大越町上大越字欠入	8番13					無	
	田村市		大越町上大越字欠入	8番14					無	
	田村市		大越町上大越字欠入	8番21					無	
	田村市		大越町上大越字欠入	8番23					無	
104	田村市	後原	大越町上大越字後原	10番	16.6	都市計画区域内 非線引区域	都市計画区域内	0	無	企業の立地や産業集積が見込まれる区域であるため。
	田村市		大越町上大越字後原	10番50					無	
	田村市		大越町上大越字後原	12番1					無	
	田村市		大越町上大越字後原	12番17					無	
	田村市		大越町上大越字後原	13番1					無	
	田村市		大越町上大越字後原	13番10					無	
	田村市		大越町上大越字後原	14番1					無	
	田村市		大越町上大越字後原	14番23					無	
	田村市		大越町上大越字後原	16番1					無	
	田村市		大越町上大越字後原	16番12					無	
	田村市		大越町上大越字中平	60番2					無	
	田村市		大越町上大越字中平	86番1					無	
	田村市		大越町上大越字中平	86番2					無	
	田村市		大越町上大越字中平	87番1					無	
	田村市		大越町上大越字中平	87番9					無	
	田村市		大越町上大越字中平	87番10					無	
105	田村市	槻木	大越町上大越字槻木	8番1	0.2	都市計画区域内 非線引区域	都市計画区域内	0	無	企業の立地や産業集積が見込まれる区域であるため。
	田村市		大越町上大越字槻木	9番1					無	
106	田村市	鷹待田	大越町上大越字鷹待田	31番	4.6	都市計画区域内 非線引区域	都市計画区域内	0.13	無	企業の立地や産業集積が見込まれる区域であるため。
	田村市		大越町上大越字鷹待田	32番					無	
	田村市		大越町上大越字鷹待田	33番					無	
	田村市		大越町上大越字鷹待田	34番1					無	
	田村市		大越町上大越字鷹待田	34番2					無	
	田村市		大越町上大越字鷹待田	35番					無	
	田村市		大越町上大越字鷹待田	36番1					無	
	田村市		大越町上大越字鷹待田	36番2					無	
	田村市		大越町上大越字鷹待田	55番1					無	
	田村市		大越町上大越字鷹待田	56番					無	
	田村市		大越町上大越字鷹待田	57番					無	
	田村市		大越町上大越字鷹待田	58番					無	
	田村市		大越町上大越字鷹待田	60番					無	
	田村市		大越町上大越字鷹待田	61番					無	
	田村市		大越町上大越字鷹待田	62番					無	
	田村市		大越町上大越字鷹待田	66番					無	
	田村市		大越町上大越字鷹待田	67番1					無	
	田村市		大越町上大越字鷹待田	67番2					無	
	田村市		大越町上大越字鷹待田	68番					無	
	田村市		大越町上大越字鷹待田	69番					無	
	田村市		大越町上大越字鷹待田	70番					無	
	田村市		大越町上大越字鷹待田	71番					無	
	田村市		大越町上大越字鷹待田	72番1					無	
	田村市		大越町上大越字鷹待田	83番1					無	
	田村市		大越町上大越字鷹待田	84番1					無	
	田村市		大越町上大越字鷹待田	85番					無	
	田村市		大越町上大越字鷹待田	86番1					無	
	田村市		大越町上大越字鷹待田	88番1					無	
	田村市		大越町上大越字鷹待田	89番1					無	
	田村市		大越町上大越字鷹待田	89番2					無	
	田村市		大越町上大越字鷹待田	89番3					無	
	田村市		大越町上大越字鷹待田	89番5					無	
	田村市		大越町上大越字鷹待田	93番3					無	
	田村市		大越町上大越字鷹待田	94番					無	
	田村市		大越町上大越字鷹待田	95番1					無	
	田村市		大越町上大越字鷹待田	95番2					無	
	田村市		大越町上大越字鷹待田	96番					無	
	田村市		大越町上大越字鷹待田	107番					無	
	田村市		大越町上大越字鷹待田	112番1					無	
	田村市		大越町上大越字鷹待田	113番					無	
	田村市		大越町上大越字鷹待田	114番					無	
	田村市		大越町上大越字鷹待田	115番1					無	
	田村市		大越町上大越字鷹待田	118番					無	
	田村市		大越町上大越字鷹待田	119番					無	
	田村市		大越町上大越字鷹待田	120番1					無	
	田村市		大越町上大越字鷹待田	121番					無	
	田村市		大越町上大越字鷹待田	122番1					無	
	田村市		大越町上大越字鷹待田	123番					無	
	田村市		大越町上大越字鷹待田	124番					無	
	田村市		大越町上大越字鷹待田	125番1					無	
	田村市		大越町上大越字鷹待田	125番2					無	
	田村市		大越町上大越字鷹待田	126番					無	
	田村市		大越町上大越字鷹待田	135番					無	
	田村市		大越町上大越字鷹待田	140番1					無	
	田村市		大越町上大越字鷹待田	140番2					無	
	田村市		大越町上大越字鷹待田	140番3					無	
	田村市		大越町上大越字鷹待田	174番3					無	
	田村市		大越町上大越字鷹待田	175番1					無	
	田村市		大越町上大越字鷹待田	176番					無	
	田村市		大越町上大越字鷹待田	177番					無	
	田村市		大越町上大越字鷹待田	178番					無	
	田村市		大越町上大越字鷹待田	179番					無	
	田村市		大越町上大越字鷹待田	189番					無	
	田村市		大越町上大越字鷹待田	190番1					無	
	田村市		大越町上大越字鷹待田	190番2					無	
	田村市		大越町上大越字鷹待田	191番					無	
107	田村市	都路工業団地	都路町古道字下ノ久保	81番2	17.2	都市計画区域外	都市計画区域外	0	無	企業の立地や産業集積が見込まれる区域であるため。
	田村市		都路町古道字下ノ久保	81番3					無	
	田村市		都路町古道字下ノ久保	132番					無	
	田村市		都路町古道字下ノ久保	140番					無	
	田村市		都路町古道字下ノ久保	141番					無	
108	田村市	細田沢	都路町古道字細田沢	73番1	22.6	都市計画区域外	都市計画区域外	0	無	企業の立地や産業集積が見込まれる区域であるため。
	田村市		都路町古道字細田沢	78番3					無	
	田村市		都路町古道字細田沢	95番1					無	
	田村市		都路町古道字細田沢	95番6					無	
109	田村市	岩井沢新田	都路町岩井沢字新田	73番地2	1	都市計画区域外	都市計画区域外	0.01	無	企業の立地や産業集積が見込まれる区域であるため。
	田村市		都路町岩井沢字新田	74番地2					無	
	田村市		都路町岩井沢字新田	77番地1					無	
	田村市		都路町岩井沢字新田	78番地1					無	
	田村市		都路町岩井沢字新田	79番地					無	
	田村市		都路町岩井沢字新田	82番地2					無	
	田村市		都路町岩井沢字新田	84番地2					無	
	田村市		都路町岩井沢字新田	85番地2					無	
	田村市		都路町岩井沢字新田	86番地					無	
	田村市		都路町岩井沢字新田	87番地1					無	
	田村市		都路町岩井沢字新田	182番地1					無	
	田村市		都路町岩井沢字新田	184番地1					無	
	田村市		都路町岩井沢字新田	185番地					無	
	田村市		都路町岩井沢字新田	186番地1					無	
	田村市		都路町岩井沢字新田	186番地2					無	
	田村市		都路町岩井沢字新田	188番地1					無	
	田村市		都路町岩井沢字新田	189番地4					無	
	田村市		都路町岩井沢字新田	305番地					無	
	田村市		都路町岩井沢字新田	308番地					無	
	田村市		都路町岩井沢字新田	309番地					無	
	田村市		都路町岩井沢字新田	310番地					無	
	田村市		都路町岩井沢字新田	311番地					無	

番号	市町村	箇所名	地名	地番	面積 (ha)	地域の概況及びインフラの整備状況	土地利用関係の諸計画との関係	農用地区域面積 (ha)	市街化調整区域	区域設定の理由
110	田村市	小与内	都路町岩井沢字新田	312番地	2.8	都市計画区域外	都市計画区域外	0.34	無	企業の立地や産業集積が見込まれる区域であるため。
	田村市		都路町岩井沢字小与内	56番1					無	
	田村市		都路町岩井沢字小与内	56番2					無	
	田村市		都路町岩井沢字小与内	85番1					無	
	田村市		都路町岩井沢字小与内	85番2					無	
	田村市		都路町岩井沢字小与内	86番					無	
	田村市		都路町岩井沢字小与内	87番1					無	
	田村市		都路町岩井沢字小与内	87番2					無	
	田村市		都路町岩井沢字小与内	88番					無	
	田村市		都路町岩井沢字小与内	89番					無	
	田村市		都路町岩井沢字小与内	90番					無	
	田村市		都路町岩井沢字小与内	91番1					無	
	田村市		都路町岩井沢字小与内	91番2					無	
	田村市		都路町岩井沢字小与内	92番					無	
	田村市		都路町岩井沢字小与内	93番1					無	
	田村市		都路町岩井沢字小与内	93番2					無	
	田村市		都路町岩井沢字小与内	93番3					無	
	田村市		都路町岩井沢字小与内	95番1					無	
	田村市		都路町岩井沢字小与内	95番2					無	
	田村市		都路町岩井沢字小与内	190番1					無	
田村市	都路町岩井沢字小与内	190番3	無							
田村市	都路町岩井沢字小与内	190番4	無							
田村市	都路町岩井沢字小与内	190番7	無							
111	田村市	八升栗	常葉町堀田字八升栗	16番1	2.7	都市計画区域外	都市計画区域外	0	無	企業の立地や産業集積が見込まれる区域であるため。
	田村市		常葉町堀田字八升栗	17番1					無	
	田村市		常葉町堀田字八升栗	18番1					無	
	田村市		常葉町堀田字八升栗	75番1					無	
	田村市		常葉町堀田字八升栗	75番3					無	
	田村市		常葉町堀田字八升栗	76番1					無	
	田村市		常葉町堀田字八升栗	76番2					無	
	田村市		常葉町堀田字八升栗	77番1					無	
	田村市		常葉町堀田字八升栗	77番3					無	
	田村市		常葉町堀田字八升栗	82番					無	
	田村市		常葉町堀田字八升栗	112番2					無	
	田村市		常葉町堀田字八升栗	112番3					無	
	田村市		常葉町堀田字八升栗	112番6					無	
	田村市		常葉町堀田字八升栗	113番					無	
	田村市		常葉町堀田字八升栗	114番3					無	
田村市	常葉町堀田字八升栗	115番	無							
112	田村市	樽山	常葉町常葉字樽山	46番1	9.7	都市計画区域外	都市計画区域外	0	無	企業の立地や産業集積が見込まれる区域であるため。
	田村市		常葉町常葉字樽山	239番1					無	
	田村市		常葉町常葉字樽山	239番10					無	
	田村市		常葉町常葉字樽山	239番18					無	
	田村市		常葉町常葉字樽山	239番19					無	
113	田村市	東向	常葉町常葉字東向	207番	2.8	都市計画区域外	都市計画区域外	0.48	無	企業の立地や産業集積が見込まれる区域であるため。
	田村市		常葉町常葉字東向	208番					無	
	田村市		常葉町常葉字東向	209番					無	
	田村市		常葉町常葉字東向	212番					無	
	田村市		常葉町常葉字東向	213番					無	
	田村市		常葉町常葉字東向	214番					無	
	田村市		常葉町常葉字東向	215番1					無	
	田村市		常葉町常葉字東向	215番2					無	
	田村市		常葉町常葉字東向	216番					無	
	田村市		常葉町常葉字東向	218番3					無	
	田村市		常葉町常葉字東向	219番1					無	
	田村市		常葉町常葉字東向	219番2					無	
	田村市		常葉町常葉字東向	219番3					無	
	田村市		常葉町常葉字東向	220番2					無	
	田村市		常葉町常葉字東向	220番3					無	
	田村市		常葉町常葉字東向	222番4					無	
	田村市		常葉町常葉字東向	224番					無	
	田村市		常葉町常葉字東向	272番2					無	
	田村市		常葉町常葉字東向	272番5					無	
	田村市		常葉町常葉字東向	272番7					無	
	田村市		常葉町常葉字東向	307番					無	
	田村市		常葉町常葉字田和上	161番1					無	
	田村市		常葉町常葉字田和上	162番1					無	
	田村市		常葉町常葉字田和上	162番3					無	
	田村市		常葉町常葉字田和上	162番7					無	
田村市	常葉町常葉字田和上	162番9	無							
田村市	常葉町常葉字田和上	162番10	無							
114	田村市	白地石	常葉町常葉字白地石	55番	0.3	都市計画区域外	都市計画区域外	0.11	無	企業の立地や産業集積が見込まれる区域であるため。
	田村市		常葉町常葉字白地石	58番					無	
	田村市		常葉町常葉字白地石	59番1					無	
	田村市		常葉町常葉字白地石	59番2					無	
115	田村市	狭ノ目	常葉町常葉字狭ノ目	32番	1.5	都市計画区域外	都市計画区域外	0	無	企業の立地や産業集積が見込まれる区域であるため。
	田村市		常葉町常葉字狭ノ目	35番1					無	
	田村市		常葉町常葉字狭ノ目	35番2					無	
	田村市		常葉町常葉字狭ノ目	157番1					無	
	田村市		常葉町常葉字狭ノ目	157番3					無	
	田村市		常葉町常葉字狭ノ目	157番6					無	
	田村市		常葉町常葉字狭ノ目	157番9					無	
	田村市		常葉町常葉字狭ノ目	157番10					無	
	田村市		常葉町常葉字狭ノ目	157番11					無	
	田村市		常葉町常葉字平鏡	7番5					1.1	
田村市	常葉町常葉字平鏡	35番	無							
田村市	常葉町常葉字平鏡	54番	無							
田村市	常葉町常葉字平鏡	55番1	無							
田村市	常葉町常葉字平鏡	55番2	無							
田村市	常葉町常葉字平鏡	56番1	無							
田村市	常葉町常葉字平鏡	56番5	無							
田村市	常葉町常葉字平鏡	57番	無							
田村市	常葉町常葉字平鏡	60番1	無							
田村市	常葉町常葉字平鏡	61番	無							
田村市	常葉町常葉字平鏡	62番1	無							
田村市	常葉町常葉字平鏡	62番2	無							
田村市	常葉町常葉字平鏡	63番	無							
田村市	常葉町常葉字平鏡	66番	無							
田村市	常葉町常葉字平鏡	68番	無							
田村市	常葉町常葉字古御門	22番	無							
田村市	常葉町常葉字古御門	23番1	無							
田村市	常葉町常葉字古御門	24番1	無							
田村市	常葉町常葉字古御門	28番	無							
田村市	常葉町常葉字古御門	29番1	無							
117	田村市	常葉工業団地	常葉町常葉字富岡	16番3	13.5	都市計画区域内 非線引区域	都市計画区域内	0	無	企業の立地や産業集積が見込まれる区域であるため。
	田村市		常葉町常葉字富岡	16番5					無	
	田村市		常葉町常葉字富岡	16番6					無	
	田村市		常葉町常葉字富岡	16番7					無	
	田村市		常葉町常葉字富岡	16番8					無	
	田村市		常葉町常葉字富岡	16番9					無	
	田村市		常葉町常葉字富岡	16番10					無	
	田村市		常葉町常葉字富岡	16番11					無	
	田村市		常葉町常葉字富岡	23番2					無	
	田村市		常葉町常葉字大久保	24番1					無	
	田村市		常葉町常葉字富岡	26番1					無	
	田村市		常葉町常葉字富岡	26番2					無	
	田村市		常葉町常葉字富岡	26番3					無	
	田村市		常葉町常葉字富岡	26番4					無	
	田村市		常葉町常葉字富岡	27番1					無	
	田村市		常葉町常葉字富岡	27番2					無	
	田村市		常葉町常葉字富岡	27番3					無	
	田村市		常葉町常葉字富岡	28番1					無	
	田村市		常葉町常葉字富岡	28番2					無	
	田村市		常葉町常葉字富岡	28番3					無	
	田村市		常葉町常葉字富岡	42番1					無	
	田村市		常葉町常葉字富岡	42番2					無	
	田村市		常葉町常葉字富岡	43番					無	
	田村市		常葉町常葉字富岡	52番					無	
	田村市		常葉町常葉字富岡	73番					無	
田村市	常葉町常葉字富岡	97番	無							
田村市	常葉町常葉字富岡	101番	無							
田村市	常葉町常葉字富岡	102番	無							
田村市	常葉町常葉字富岡	105番	無							
118	田村市	七日市場	常葉町常葉字七日市場	43番1	3.5	都市計画区域内 非線引区域	都市計画区域内	0	無	企業の立地や産業集積が見込まれる区域であるため。
	田村市		常葉町常葉字七日市場	66番					無	
	田村市		常葉町常葉字七日市場	67番5					無	
	田村市		常葉町常葉字七日市場	68番2					無	
	田村市		常葉町常葉字七日市場	71番2					無	
	田村市		常葉町常葉字七日市場	75番1					無	

番号	市町村	箇所名	地名	地番	面積 (ha)	地域の概況及びインフラの整備状況	土地利用関係の諸計画との関係	農用地区域面積 (ha)	市街化調整区域	区域設定の理由
	田村市		常葉町常葉字七日市場	79番					無	
	田村市		常葉町常葉字七日市場	80番					無	
	田村市		常葉町常葉字七日市場	81番1					無	
	田村市		常葉町常葉字七日市場	81番2					無	
	田村市		常葉町常葉字七日市場	82番					無	
	田村市		常葉町常葉字七日市場	92番3					無	
	田村市		常葉町常葉字七日市場	92番4					無	
	田村市		常葉町常葉字七日市場	97番2					無	
	田村市		常葉町常葉字五斗時	92番1					無	
	田村市		常葉町常葉字五斗時	92番2					無	
	田村市		常葉町常葉字五斗時	93番1					無	
	田村市		常葉町常葉字五斗時	93番2					無	
	田村市		常葉町久保字樋ノ口	34番6					無	
	田村市		常葉町久保字樋ノ口	35番					無	
	田村市		常葉町久保字樋ノ口	36番2					無	
	田村市		常葉町久保字樋ノ口	38番2					無	
	田村市		常葉町久保字樋ノ口	38番3					無	
119	田村市	川久保	常葉町久保字川久保	47番1	0.4	都市計画区域内 非線引区域	都市計画区域内	0	無	企業の立地や産業集積が見込まれる区域であるため。
	田村市		常葉町久保字川久保	47番2					無	
	田村市		常葉町久保字川久保	180番3					無	
120	田村市	下川原	常葉町西向字下川原	81番2	2.7	都市計画区域内 非線引区域	都市計画区域内	0	無	企業の立地や産業集積が見込まれる区域であるため。
	田村市		常葉町西向字下川原	82番1					無	
	田村市		常葉町西向字下川原	82番2					無	
	田村市		常葉町西向字下川原	82番3					無	
	田村市		常葉町西向字下川原	83番					無	
	田村市		常葉町西向字下川原	85番1					無	
	田村市		常葉町西向字下川原	86番1					無	
	田村市		常葉町西向字下川原	87番1					無	
	田村市		常葉町西向字下川原	89番1					無	
	田村市		常葉町西向字下川原	89番2					無	
	田村市		常葉町西向字下川原	89番3					無	
	田村市		常葉町西向字下川原	89番4					無	
	田村市		常葉町西向字下川原	89番5					無	
	田村市		常葉町西向字下川原	89番6					無	
	田村市		常葉町西向字下川原	90番1					無	
	田村市		常葉町西向字下川原	91番					無	
	田村市		常葉町西向字下川原	95番1					無	
	田村市		常葉町西向字下川原	95番2					無	
	田村市		常葉町西向字下川原	96番1					無	
	田村市		常葉町西向字米粉原	15番1					無	
	田村市		常葉町西向字米粉原	15番3					無	
	田村市		常葉町西向字米粉原	32番1					無	
	田村市		常葉町西向字米粉原	32番3					無	
	田村市		常葉町西向字米粉原	35番2					無	
	田村市		常葉町西向字米粉原	36番3					無	
	田村市		常葉町西向字米粉原	36番11					無	
	田村市		常葉町西向字米粉原	39番2					無	
	田村市		常葉町西向字米粉原	39番7					無	
	田村市		常葉町西向字米粉原	39番14					無	
	田村市		常葉町西向字米粉原	39番17					無	
	田村市		常葉町西向字米粉原	39番18					無	
	田村市		常葉町西向字米粉原	40番2					無	
	田村市		常葉町西向字米粉原	44番1					無	
	田村市		常葉町西向字米粉原	44番3					無	
	田村市		常葉町西向字米粉原	45番1					無	
	田村市		常葉町西向字米粉原	45番2					無	
	田村市		常葉町西向字米粉原	47番1					無	
	田村市		常葉町西向字米粉原	48番1					無	
	田村市		常葉町西向字米粉原	48番2					無	
	田村市		常葉町西向字米粉原	49番1					無	
	田村市		常葉町西向字米粉原	157番					無	
121	田村市	遠表	船引町船引字遠表	22番1	6.4	都市計画区域内 非線引区域	都市計画区域内	0	無	企業の立地や産業集積が見込まれる区域であるため。
	田村市		船引町船引字遠表	24番					無	
	田村市		船引町船引字遠表	25番					無	
	田村市		船引町船引字遠表	26番					無	
	田村市		船引町船引字遠表	27番					無	
	田村市		船引町船引字遠表	29番					無	
	田村市		船引町船引字遠表	32番					無	
	田村市		船引町船引字遠表	33番					無	
	田村市		船引町船引字遠表	34番					無	
	田村市		船引町船引字遠表	35番					無	
	田村市		船引町船引字遠表	36番					無	
	田村市		船引町船引字遠表	39番					無	
	田村市		船引町船引字遠表	41番					無	
	田村市		船引町船引字遠表	68番					無	
	田村市		船引町船引字遠表	70番					無	
	田村市		船引町船引字遠表	71番					無	
	田村市		船引町船引字遠表	72番					無	
	田村市		船引町船引字遠表	73番					無	
	田村市		船引町船引字遠表	74番					無	
	田村市		船引町船引字遠表	75番					無	
	田村市		船引町船引字遠表	76番					無	
	田村市		船引町船引字遠表	83番					無	
	田村市		船引町船引字遠表	84番					無	
	田村市		船引町船引字遠表	85番					無	
	田村市		船引町船引字遠表	86番					無	
	田村市		船引町船引字遠表	87番					無	
	田村市		船引町船引字遠表	88番					無	
	田村市		船引町船引字遠表	89番					無	
	田村市		船引町船引字遠表	90番					無	
	田村市		船引町船引字遠表	91番					無	
	田村市		船引町船引字遠表	92番1					無	
	田村市		船引町船引字遠表	106番1					無	
	田村市		船引町船引字遠表	108番1					無	
	田村市		船引町船引字遠表	108番2					無	
	田村市		船引町船引字遠表	109番1					無	
	田村市		船引町船引字遠表	109番2					無	
	田村市		船引町船引字遠表	110番					無	
	田村市		船引町船引字遠表	111番1					無	
	田村市		船引町船引字遠表	111番2					無	
	田村市		船引町船引字遠表	112番1					無	
	田村市		船引町船引字遠表	112番2					無	
	田村市		船引町船引字遠表	114番					無	
	田村市		船引町船引字遠表	115番					無	
	田村市		船引町船引字遠表	116番					無	
	田村市		船引町船引字遠表	117番					無	
	田村市		船引町船引字遠表	118番					無	
	田村市		船引町船引字遠表	119番					無	
	田村市		船引町船引字遠表	120番					無	
	田村市		船引町船引字遠表	121番					無	
	田村市		船引町船引字遠表	122番					無	
	田村市		船引町船引字遠表	124番1					無	
	田村市		船引町船引字遠表	124番2					無	
	田村市		船引町船引字遠表	126番					無	
	田村市		船引町船引字遠表	127番					無	
	田村市		船引町船引字遠表	128番					無	
	田村市		船引町船引字遠表	129番1					無	
	田村市		船引町船引字遠表	129番2					無	
	田村市		船引町船引字遠表	130番					無	
	田村市		船引町船引字遠表	131番1					無	
	田村市		船引町船引字遠表	131番2					無	
	田村市		船引町船引字遠表	132番					無	
	田村市		船引町船引字遠表	133番1					無	
	田村市		船引町船引字遠表	134番1					無	
	田村市		船引町船引字遠表	138番1					無	
	田村市		船引町船引字遠表	139番1					無	
	田村市		船引町船引字遠表	140番					無	
	田村市		船引町船引字遠表	142番1					無	
	田村市		船引町船引字遠表	143番					無	
	田村市		船引町船引字遠表	144番					無	
	田村市		船引町船引字遠表	145番					無	
	田村市		船引町船引字遠表	146番					無	
	田村市		船引町船引字遠表	147番					無	
	田村市		船引町船引字遠表	148番					無	
	田村市		船引町船引字遠表	151番					無	
	田村市		船引町船引字遠表	152番					無	
	田村市		船引町船引字遠表	153番					無	
	田村市		船引町船引字遠表	154番					無	
	田村市		船引町船引字遠表	155番					無	



番号	市町村	箇所名	地名	地番	面積 (ha)	地域の概況及びインフラの整備状況	土地利用関係の諸計画との関係	農用地区域面積 (ha)	市街化調整区域	区域設定の理由
	田村市		船引町船引字遠表	156番1					無	
	田村市		船引町船引字遠表	156番2					無	
	田村市		船引町船引字遠表	157番					無	
	田村市		船引町船引字遠表	158番					無	
	田村市		船引町船引字遠表	159番					無	
	田村市		船引町船引字遠表	160番					無	
	田村市		船引町船引字遠表	161番					無	
	田村市		船引町船引字遠表	163番					無	
	田村市		船引町船引字遠表	164番					無	
	田村市		船引町船引字遠表	165番					無	
	田村市		船引町船引字遠表	166番					無	
	田村市		船引町船引字遠表	167番					無	
	田村市		船引町船引字遠表	168番					無	
	田村市		船引町船引字遠表	169番					無	
	田村市		船引町船引字遠表	170番1					無	
	田村市		船引町船引字遠表	171番1					無	
	田村市		船引町船引字遠表	172番1					無	
	田村市		船引町船引字遠表	317番1					無	
	田村市		船引町船引字遠表	318番1					無	
	田村市		船引町船引字遠表	324番1					無	
	田村市		船引町船引字遠表	334番					無	
	田村市		船引町船引字遠表	338番					無	
	田村市		船引町船引字遠表	340番					無	
	田村市		船引町船引字遠表	343番					無	
	田村市		船引町船引字遠表	344番					無	
	田村市		船引町船引字遠表	345番					無	
	田村市		船引町船引字遠表	348番					無	
	田村市		船引町船引字遠表	349番1					無	
	田村市		船引町船引字遠表	349番2					無	
	田村市		船引町船引字遠表	350番1					無	
	田村市		船引町船引字遠表	350番2					無	
	田村市		船引町船引字遠表	351番1					無	
	田村市		船引町船引字遠表	351番2					無	
	田村市		船引町船引字遠表	352番1					無	
	田村市		船引町船引字遠表	352番2					無	
	田村市		船引町船引字遠表	353番1					無	
	田村市		船引町船引字遠表	353番2					無	
	田村市		船引町船引字遠表	353番3					無	
	田村市		船引町船引字遠表	353番5					無	
	田村市		船引町船引字遠表	353番6					無	
	田村市		船引町船引字遠表	353番7					無	
	田村市		船引町船引字遠表	354番2					無	
	田村市		船引町船引字遠表	355番2					無	
	田村市		船引町船引字遠表	359番					無	
	田村市		船引町船引字遠表	360番					無	
	田村市		船引町船引字遠表	361番					無	
	田村市		船引町船引字遠表	363番1					無	
	田村市		船引町船引字遠表	368番					無	
	田村市		船引町船引字遠表	369番1					無	
	田村市		船引町船引字遠表	448番					無	
	田村市		船引町船引字遠表	449番					無	
122	田村市	船引第2工業地	船引町船引字屋頭清水	137番1	23.5	都市計画区域内	都市計画区域内 用途地域：工業専用地域	0	無	企業の出店や産廃集積が見込まれる区域であるため。
	田村市		船引町船引字屋頭清水	137番8					無	
	田村市		船引町船引字屋頭清水	137番15					無	
	田村市		船引町船引字屋頭清水	137番16					無	
	田村市		船引町船引字屋頭清水	137番17					無	
	田村市		船引町船引字屋頭清水	137番18					無	
	田村市		船引町船引字屋頭清水	137番19					無	
	田村市		船引町船引字屋頭清水	137番21					無	
	田村市		船引町船引字屋頭清水	137番29					無	
	田村市		船引町船引字屋頭清水	137番36					無	
	田村市		船引町船引字屋頭清水	137番37					無	
	田村市		船引町船引字屋頭清水	137番38					無	
	田村市		船引町船引字屋頭清水	137番50					無	
	田村市		船引町船引字屋頭清水	137番51					無	
	田村市		船引町船引字屋頭清水	137番52					無	
	田村市		船引町船引字屋頭清水	137番53					無	
	田村市		船引町船引字屋頭清水	137番54					無	
	田村市		船引町船引字屋頭清水	137番55					無	
	田村市		船引町船引字屋頭清水	137番56					無	
	田村市		船引町船引字屋頭清水	137番57					無	
	田村市		船引町船引字屋頭清水	137番58					無	
	田村市		船引町船引字屋頭清水	137番59					無	
	田村市		船引町船引字屋頭清水	144番2					無	
	田村市		船引町船引字屋頭清水	147番					無	
	田村市		船引町船引字屋頭清水	152番1					無	
	田村市		船引町船引字屋頭清水	153番					無	
	田村市		船引町船引字屋頭清水	154番					無	
	田村市		船引町船引字屋頭清水	278番					無	
	田村市		船引町船引字長作	6番1					無	
	田村市		船引町船引字長作	6番3					無	
	田村市		船引町船引字長作	6番4					無	
	田村市		船引町船引字長作	6番5					無	
	田村市		船引町船引字長作	9番1					無	
	田村市		船引町船引字長作	9番2					無	
	田村市		船引町船引字長作	9番3					無	
	田村市		船引町船引字長作	9番4					無	
	田村市		船引町船引字長作	9番5					無	
	田村市		船引町船引字長作	9番6					無	
	田村市		船引町船引字長作	9番7					無	
	田村市		船引町船引字長作	9番8					無	
	田村市		船引町船引字長作	9番10					無	
	田村市		船引町船引字長作	9番14					無	
	田村市		船引町船引字長作	9番15					無	
	田村市		船引町船引字長作	9番16					無	
	田村市		船引町船引字長作	10番2					無	
	田村市		船引町船引字長作	18番2					無	
	田村市		船引町船引字長作	19番2					無	
	田村市		船引町船引字長作	21番1					無	
	田村市		船引町船引字長作	21番2					無	
	田村市		船引町船引字長作	21番3					無	
	田村市		船引町船引字長作	23番2					無	
	田村市		船引町船引字長作	25番					無	
	田村市		船引町船引字長作	26番1					無	
	田村市		船引町船引字長作	26番2					無	
	田村市		船引町船引字長作	27番2					無	
	田村市		船引町船引字長作	28番					無	
	田村市		船引町船引字長作	29番1					無	
	田村市		船引町船引字長作	29番2					無	
	田村市		船引町船引字長作	30番					無	
	田村市		船引町船引字長作	31番					無	
	田村市		船引町船引字長作	33番					無	
	田村市		船引町船引字長作	46番					無	
	田村市		船引町船引字長作	50番1					無	
	田村市		船引町船引字長作	51番1					無	
	田村市		船引町船引字長作	52番1					無	
	田村市		船引町船引字長作	52番2					無	
	田村市		船引町船引字長作	52番3					無	
	田村市		船引町船引字長作	54番1					無	
	田村市		船引町船引字長作	54番3					無	
	田村市		船引町船引字長作	54番4					無	
	田村市		船引町船引字長作	56番1					無	
	田村市		船引町船引字長作	56番2					無	
	田村市		船引町船引字長作	56番3					無	
	田村市		船引町船引字長作	56番4					無	
	田村市		船引町船引字長作	56番5					無	
	田村市		船引町船引字長作	57番					無	
	田村市		船引町船引字長作	58番3					無	
	田村市		船引町船引字長作	58番4					無	
	田村市		船引町船引字長作	58番5					無	
	田村市		船引町船引字長作	58番6					無	
	田村市		船引町船引字長作	59番1					無	
	田村市		船引町船引字長作	59番2					無	
	田村市		船引町船引字長作	60番					無	
	田村市		船引町船引字卯田ヶ作	2番1					無	
	田村市		船引町船引字卯田ヶ作	3番1					無	
	田村市		船引町船引字卯田ヶ作	4番1					無	
	田村市		船引町船引字卯田ヶ作	5番1					無	
	田村市		船引町船引字卯田ヶ作	7番1					無	





番号	市町村	箇所名	地名	地番	面積 (ha)	地域の概況及びインフラの整備状況	土地利用関係の諸計画との関係	農用地区域面積 (ha)	市街化調整区域	区域設定の理由
	田村市		船引町船引字屋頭清水	42番2					無	
	田村市		船引町船引字屋頭清水	43番					無	
	田村市		船引町船引字屋頭清水	43番2					無	
	田村市		船引町船引字屋頭清水	44番1					無	
	田村市		船引町船引字屋頭清水	45番3					無	
	田村市		船引町船引字屋頭清水	45番4					無	
	田村市		船引町船引字屋頭清水	46番1					無	
	田村市		船引町船引字屋頭清水	46番2					無	
	田村市		船引町船引字屋頭清水	47番					無	
	田村市		船引町船引字屋頭清水	47番2					無	
	田村市		船引町船引字屋頭清水	47番3					無	
	田村市		船引町船引字屋頭清水	48番					無	
	田村市		船引町船引字屋頭清水	49番					無	
	田村市		船引町船引字屋頭清水	50番					無	
	田村市		船引町船引字屋頭清水	50番2					無	
	田村市		船引町船引字屋頭清水	51番					無	
	田村市		船引町船引字屋頭清水	51番2					無	
	田村市		船引町船引字屋頭清水	51番3					無	
	田村市		船引町船引字屋頭清水	52番					無	
	田村市		船引町船引字屋頭清水	52番2					無	
	田村市		船引町船引字屋頭清水	52番3					無	
	田村市		船引町船引字屋頭清水	53番					無	
	田村市		船引町船引字屋頭清水	53番2					無	
	田村市		船引町船引字屋頭清水	54番					無	
	田村市		船引町船引字屋頭清水	54番2					無	
	田村市		船引町船引字屋頭清水	55番					無	
	田村市		船引町船引字屋頭清水	56番					無	
	田村市		船引町船引字屋頭清水	59番					無	
	田村市		船引町船引字屋頭清水	59番2					無	
	田村市		船引町船引字屋頭清水	59番3					無	
	田村市		船引町船引字屋頭清水	59番4					無	
	田村市		船引町船引字屋頭清水	62番					無	
	田村市		船引町船引字屋頭清水	62番2					無	
	田村市		船引町船引字屋頭清水	63番					無	
	田村市		船引町船引字屋頭清水	64番					無	
	田村市		船引町船引字屋頭清水	65番					無	
	田村市		船引町船引字屋頭清水	65番2					無	
	田村市		船引町船引字屋頭清水	66番1					無	
	田村市		船引町船引字屋頭清水	66番2					無	
	田村市		船引町船引字屋頭清水	67番					無	
	田村市		船引町船引字屋頭清水	67番2					無	
	田村市		船引町船引字屋頭清水	68番					無	
	田村市		船引町船引字屋頭清水	69番					無	
	田村市		船引町船引字屋頭清水	69番2					無	
	田村市		船引町船引字屋頭清水	70番					無	
	田村市		船引町船引字屋頭清水	70番2					無	
	田村市		船引町船引字屋頭清水	70番3					無	
	田村市		船引町船引字屋頭清水	70番4					無	
	田村市		船引町船引字屋頭清水	71番					無	
	田村市		船引町船引字屋頭清水	72番					無	
	田村市		船引町船引字屋頭清水	73番					無	
	田村市		船引町船引字屋頭清水	74番					無	
	田村市		船引町船引字屋頭清水	74番2					無	
	田村市		船引町船引字屋頭清水	75番1					無	
	田村市		船引町船引字屋頭清水	75番2					無	
	田村市		船引町船引字屋頭清水	75番5					無	
	田村市		船引町船引字屋頭清水	77番					無	
	田村市		船引町船引字屋頭清水	77番2					無	
	田村市		船引町船引字屋頭清水	79番					無	
	田村市		船引町船引字屋頭清水	80番					無	
	田村市		船引町船引字屋頭清水	82番					無	
	田村市		船引町船引字屋頭清水	83番					無	
	田村市		船引町船引字屋頭清水	84番					無	
	田村市		船引町船引字屋頭清水	84番2					無	
	田村市		船引町船引字屋頭清水	84番3					無	
	田村市		船引町船引字屋頭清水	86番					無	
	田村市		船引町船引字屋頭清水	86番2					無	
	田村市		船引町船引字屋頭清水	86番3					無	
	田村市		船引町船引字屋頭清水	88番					無	
	田村市		船引町船引字屋頭清水	89番					無	
	田村市		船引町船引字屋頭清水	89番2					無	
	田村市		船引町船引字屋頭清水	90番					無	
	田村市		船引町船引字屋頭清水	90番2					無	
	田村市		船引町船引字屋頭清水	91番					無	
	田村市		船引町船引字屋頭清水	92番					無	
	田村市		船引町船引字屋頭清水	93番					無	
	田村市		船引町船引字屋頭清水	93番2					無	
	田村市		船引町船引字屋頭清水	94番					無	
	田村市		船引町船引字屋頭清水	94番2					無	
	田村市		船引町船引字屋頭清水	95番					無	
	田村市		船引町船引字屋頭清水	95番2					無	
	田村市		船引町船引字屋頭清水	97番					無	
	田村市		船引町船引字屋頭清水	98番					無	
	田村市		船引町船引字屋頭清水	99番					無	
	田村市		船引町船引字屋頭清水	100番					無	
	田村市		船引町船引字屋頭清水	101番					無	
	田村市		船引町船引字屋頭清水	102番					無	
	田村市		船引町船引字屋頭清水	103番1					無	
	田村市		船引町船引字屋頭清水	103番2					無	
	田村市		船引町船引字屋頭清水	104番1					無	
	田村市		船引町船引字屋頭清水	104番2					無	
	田村市		船引町船引字屋頭清水	137番6					無	
	田村市		船引町船引字屋頭清水	283番					無	
	田村市		船引町船引字屋頭清水	284番					無	
	田村市		船引町船引字屋頭清水	285番					無	
	田村市		船引町船引字屋頭清水	285番2					無	
	田村市		船引町船引字屋頭清水	285番3					無	
	田村市		船引町船引字屋頭清水	285番4					無	
	田村市		船引町船引字屋頭清水	286番					無	
	田村市		船引町船引字屋頭清水	287番					無	
	田村市		船引町船引字屋頭清水	288番					無	
	田村市		船引町船引字屋頭清水	288番2					無	
	田村市		船引町船引字屋頭清水	290番					無	
124	田村市	源次郎1	船引町船引字源次郎	125番1	0.2	都市計画区域内 非線引区域	都市計画区域内	0	無	企業の立地や産業集積が見込まれる区域であるため。
	田村市		船引町船引字源次郎	125番48					無	
	田村市		船引町船引字源次郎	125番29					無	
	田村市		船引町船引字源次郎	125番30					無	
	田村市		船引町船引字源次郎	125番47					無	
	田村市		船引町船引字源次郎	171番3					無	
	田村市		船引町船引字源次郎	171番4					無	
	田村市		船引町船引字源次郎	218番					無	
	田村市		船引町船引字源次郎	219番					無	
	田村市		船引町船引字源次郎	220番					無	
	田村市		船引町船引字屋頭清水	6番7					無	
	田村市		船引町船引字屋頭清水	293番					無	
	田村市		船引町東部台三丁目	1番1					無	
	田村市		船引町東部台三丁目	380番2					無	
125	田村市	源次郎2	船引町船引字源次郎	197番1	0.1	都市計画区域内 非線引区域	都市計画区域内	0	無	企業の立地や産業集積が見込まれる区域であるため。
	田村市		船引町船引字源次郎	197番2					無	
	田村市		船引町船引字源次郎	198番2					無	
126	田村市	北元町	船引町船引字北元町	34番	0.2	都市計画区域内 非線引区域	都市計画区域内	0	無	企業の立地や産業集積が見込まれる区域であるため。
	田村市		船引町船引字北元町	35番					無	
	田村市		船引町船引字北元町	36番1					無	
	田村市		船引町船引字北元町	36番2					無	
	田村市		船引町船引字北元町	37番					無	
	田村市		船引町船引字北元町	46番					無	
	田村市		船引町船引字北元町	47番					無	
	田村市		船引町船引字北元町	48番					無	
127	田村市	扇田	船引町船引字扇田	170番1	0.5	都市計画区域内 非線引区域	都市計画区域内	0	無	企業の立地や産業集積が見込まれる区域であるため。
	田村市		船引町船引字扇田	170番2					無	
	田村市		船引町船引字扇田	171番					無	
	田村市		船引町船引字扇田	172番					無	
	田村市		船引町船引字扇田	173番1					無	
	田村市		船引町船引字扇田	173番2					無	
	田村市		船引町船引字扇田	174番					無	
	田村市		船引町船引字扇田	175番1					無	
	田村市		船引町船引字扇田	189番1					無	
	田村市		船引町船引字扇田	190番1					無	
	田村市		船引町船引字扇田	191番1					無	

番号	市町村	箇所名	地名	地番	面積 (ha)	地域の概況及びインフラの整備状況	土地利用関係の諸計画との関係	農用地区域面積 (ha)	市街化調整区域	区域設定の理由
128	田村市	原田	船引町船引字扇田	192番2	0.7	都市計画区域内 非線引区域	都市計画区域内	0	無	企業の立地や産業集積が見込まれる区域であるため。
			船引町船引字扇田	193番1						
			船引町船引字扇田	194番1						
			船引町船引字扇田	194番2						
			船引町船引字扇田	213番1						
			船引町船引字扇田	214番1						
			船引町船引字扇田	215番1						
			船引町船引字原田	36番2						
			船引町船引字原田	67番1						
			船引町船引字原田	69番						
			船引町船引字原田	70番						
			船引町船引字原田	71番1						
			船引町船引字原田	72番						
			船引町船引字原田	73番						
船引町船引字原田	74番									
船引町船引字原田	75番1									
船引町船引字原田	76番1									
船引町船引字原田	77番1									
船引町船引字原田	79番									
船引町船引字原田	85番									
船引町船引字原田	86番									
船引町船引字原田	87番									
船引町船引字原田	88番									
船引町船引字原田	89番									
129	田村市	新沼	船引町船引字新沼	59番	6.1	都市計画区域内 非線引区域	都市計画区域内	0	無	企業の立地や産業集積が見込まれる区域であるため。
			船引町船引字新沼	67番						
			船引町船引字新沼	70番						
			船引町船引字新沼	71番						
			船引町船引字新沼	75番						
130	田村市	台ノ前	船引町今泉字台ノ前	122番1	1.7	都市計画区域内 非線引区域	都市計画区域内	0	無	企業の立地や産業集積が見込まれる区域であるため。
			船引町今泉字台ノ前	126番2						
			船引町今泉字台ノ前	126番4						
			船引町今泉字台ノ前	131番1						
			船引町今泉字台ノ前	133番						
			船引町今泉字台ノ前	134番						
			船引町今泉字台ノ前	135番1						
			船引町今泉字台ノ前	135番4						
			船引町今泉字台ノ前	138番1						
			船引町今泉字台ノ前	138番2						
			船引町今泉字台ノ前	140番1						
			船引町今泉字台ノ前	140番2						
			船引町今泉字台ノ前	140番3						
			船引町今泉字台ノ前	153番1						
船引町船引字太子堂	50番									
131	田村市	堀ノ内	船引町今泉字堀ノ内	17番2	0.9	都市計画区域内 非線引区域	都市計画区域内	0	無	企業の立地や産業集積が見込まれる区域であるため。
			船引町今泉字堀ノ内	25番1						
			船引町今泉字堀ノ内	25番2						
			船引町今泉字堀ノ内	25番5						
			船引町今泉字堀ノ内	26番2						
			船引町今泉字堀ノ内	27番2						
			船引町今泉字堀ノ内	27番4						
			船引町今泉字堀ノ内	27番5						
			船引町今泉字堀ノ内	27番6						
			船引町今泉字堀ノ内	28番1						
			船引町今泉字堀ノ内	31番1						
			船引町今泉字堀ノ内	36番1						
			船引町今泉字堀ノ内	37番1						
			船引町今泉字堀ノ内	37番2						
船引町今泉字堀ノ内	37番3									
船引町今泉字堀ノ内	39番									
船引町今泉字堀ノ内	40番1									
船引町今泉字堀ノ内	41番1									
船引町今泉字堀ノ内	42番1									
船引町今泉字堀ノ内	43番									
船引町今泉字堀ノ内	44番									
船引町今泉字堀ノ内	45番1									
132	田村市	沼ノ下工業団地	船引町門鹿字湯夫	92番	10.3	都市計画区域外	都市計画区域外	0	無	企業の立地や産業集積が見込まれる区域であるため。
			船引町門鹿字湯夫	93番						
			船引町門鹿字湯夫	94番						
			船引町門鹿字湯夫	95番2						
			船引町門鹿字湯夫	95番18						
			船引町北鹿又字沼ノ下	121番16						
			船引町北鹿又字沼ノ下	121番18						
			船引町北鹿又字沼ノ下	121番84						
			船引町北鹿又字沼ノ下	121番85						
			船引町北鹿又字沼ノ下	121番86						
			船引町北鹿又字沼ノ下	121番87						
			船引町北鹿又字沼ノ下	121番88						
			船引町北鹿又字沼ノ下	121番320						
			船引町北鹿又字沼ノ下	121番321						
			船引町北鹿又字沼ノ下	121番322						
			船引町北鹿又字沼ノ下	121番323						
			船引町北鹿又字沼ノ下	150番1						
			船引町北鹿又字沼ノ下	150番3						
			船引町北鹿又字沼ノ下	150番4						
			船引町北鹿又字沼ノ下	150番16						
			船引町北鹿又字沼ノ下	150番17						
			船引町北鹿又字沼ノ下	150番18						
			船引町北鹿又字沼ノ下	150番19						
			船引町北鹿又字沼ノ下	150番20						
			船引町北鹿又字沼ノ下	150番21						
			船引町北鹿又字沼ノ下	150番34						
			船引町北鹿又字沼ノ下	150番35						
			船引町北鹿又字沼ノ下	150番36						
			船引町北鹿又字沼ノ下	150番37						
			船引町北鹿又字沼ノ下	150番38						
			船引町北鹿又字沼ノ下	150番41						
			船引町北鹿又字沼ノ下	150番42						
			船引町北鹿又字沼ノ下	150番43						
			船引町北鹿又字沼ノ下	150番45						
船引町北鹿又字沼ノ下	150番46									
船引町北鹿又字沼ノ下	150番47									
船引町北鹿又字沼ノ下	150番49									
船引町北鹿又字沼ノ下	150番50									
船引町北鹿又字沼ノ下	150番51									
船引町北鹿又字沼ノ下	150番54									
船引町北鹿又字沼ノ下	150番55									
船引町北鹿又字沼ノ下	150番73									
船引町北鹿又字沼ノ下	150番97									
船引町北鹿又字沼ノ下	150番99									
船引町北鹿又字沼ノ下	150番100									
船引町北鹿又字沼ノ下	150番111									
船引町北鹿又字沼ノ下	150番120									
船引町北鹿又字沼ノ下	150番121									
船引町北鹿又字沼ノ下	150番128									
船引町北鹿又字沼ノ下	150番129									
133	田村市	大倉本町	船引町大倉字本町	15番1	0.3	都市計画区域外	都市計画区域外	0.2	無	企業の立地や産業集積が見込まれる区域であるため。
			船引町大倉字本町	16番1						
			船引町大倉字本町	17番1						
			船引町大倉字本町	24番1						
			船引町大倉字本町	25番1						
			船引町大倉字本町	26番2						
			船引町大倉字本町	27番1						
			船引町大倉字本町	28番1						
			船引町大倉字本町	32番1						
			船引町大倉字本町	59番						
			船引町大倉字本町	64番						
			船引町大倉字本町	66番						
			船引町大倉字本町	73番						
			船引町大倉字本町	116番						
134	田村市	軽井沢	船引町新館字軽井沢	1067番	1.3	都市計画区域外	都市計画区域外	0	無	企業の立地や産業集積が見込まれる区域であるため。
			船引町新館字軽井沢	1074番						
			船引町新館字軽井沢	1079番						
			船引町新館字軽井沢	1081番						
			船引町新館字軽井沢	1083番						
船引町新館字軽井沢	1086番									
船引町新館字軽井沢	1090番									
135	田村市	町尻	船引町南移字町尻	121番	0.5	都市計画区域外	都市計画区域外	0.01	無	企業の立地や産業集積が見込まれる区域であるため。
			船引町南移字町尻	121番2						



番号	市町村	箇所名	地名	地番	面積 (ha)	地域の概況及びインフラの整備状況	土地利用関係の諸計画との関係	農用地区域面積 (ha)	市街化調整区域	区域設定の理由
	田村市		船引町南移字町尻	122番1					無	
			船引町南移字町尻	123番1					無	
			船引町南移字町尻	124番					無	
			船引町南移字町尻	126番1					無	
			船引町南移字町尻	127番					無	
			船引町南移字町尻	128番1					無	
			船引町南移字町尻	129番1					無	
			船引町南移字町尻	130番1					無	
			船引町南移字町尻	131番1					無	
			船引町南移字町尻	132番1					無	
			船引町南移字町尻	132番2					無	
			船引町南移字町尻	133番1					無	
			船引町南移字町尻	134番					無	
			船引町南移字町尻	135番					無	
			船引町南移字町尻	136番					無	
			船引町南移字町尻	137番					無	
			船引町南移字町尻	138番					無	
			船引町南移字町尻	145番1					無	
			船引町南移字町尻	145番2					無	
			船引町南移字町尻	150番					無	
船引町南移字町畑	195番					無				
船引町北移字大畑	238番1					無				
136	田村市	後田	船引町上移字後田	17番3	0.1	都市計画区域外	都市計画区域外	0	無	企業の立地や産業集積が見込まれる区域であるため。
			船引町上移字後田	19番					無	
			船引町上移字後田	20番					無	
137	田村市	植桜	船引町上移字後田	21番					無	
			船引町春山字植桜	632番1	0.9	都市計画区域内 非線引区域	都市計画区域内	0.14	無	企業の立地や産業集積が見込まれる区域であるため。
			船引町春山字植桜	632番3					無	
			船引町春山字植桜	633番1					無	
			船引町春山字植桜	633番3					無	
			船引町春山字植桜	634番					無	
			船引町春山字植桜	635番					無	
			船引町春山字植桜	636番1					無	
			船引町春山字植桜	636番2					無	
			船引町春山字植桜	637番1					無	
			船引町春山字植桜	637番2					無	
			船引町春山字植桜	637番3					無	
			船引町春山字植桜	637番4					無	
			船引町春山字植桜	637番5					無	
			船引町春山字植桜	637番6					無	
			船引町春山字植桜	654番					無	
138	田村市	田村西部工業団地	船引町光陽台	1番	159.9	都市計画区域内 非線引区域	都市計画区域内	0.15	無	企業の立地や産業集積が見込まれる区域であるため。
			船引町光陽台	2番1					無	
			船引町光陽台	2番2					無	
			船引町光陽台	3番					無	
			船引町光陽台	4番					無	
			船引町光陽台	5番1					無	
			船引町光陽台	6番1					無	
			船引町光陽台	6番2					無	
			船引町光陽台	6番3					無	
			船引町光陽台	6番4					無	
			船引町光陽台	7番1					無	
			船引町光陽台	7番2					無	
			船引町光陽台	7番3					無	
			船引町光陽台	7番4					無	
			船引町光陽台	8番					無	
			船引町光陽台	9番					無	
			船引町光陽台	10番					無	
			船引町光陽台	11番					無	
			船引町光陽台	12番					無	
			船引町光陽台	13番					無	
			船引町光陽台	14番1					無	
			船引町光陽台	14番2					無	
			船引町光陽台	15番					無	
			船引町光陽台	16番					無	
			船引町光陽台	17番					無	
			船引町光陽台	21番					無	
			船引町光陽台	22番					無	
			船引町光陽台	23番1					無	
			船引町光陽台	23番2					無	
			船引町光陽台	25番					無	
			船引町光陽台	26番					無	
			船引町光陽台	27番					無	
			船引町光陽台	28番					無	
			船引町光陽台	29番					無	
			船引町光陽台	30番					無	
			船引町光陽台	31番1					無	
			船引町光陽台	31番2					無	
			船引町光陽台	32番1					無	
			船引町光陽台	32番2					無	
			船引町光陽台	32番3					無	
			船引町光陽台	33番1					無	
			船引町光陽台	33番2					無	
			船引町光陽台	33番3					無	
			船引町光陽台	34番					無	
			船引町光陽台	35番					無	
			船引町光陽台	36番					無	
			船引町光陽台	37番					無	
			船引町光陽台	38番					無	
			船引町光陽台	39番					無	
			船引町光陽台	40番					無	
			船引町光陽台	41番					無	
			船引町光陽台	42番					無	
			船引町光陽台	43番					無	
			船引町光陽台	44番					無	
船引町光陽台	45番					無				
船引町光陽台	46番					無				
船引町光陽台	47番					無				
船引町光陽台	48番					無				
船引町光陽台	49番					無				
船引町光陽台	53番					無				
船引町光陽台	54番					無				
船引町春山字仲ノ縄	265番2					無				
船引町春山字仲ノ縄	432番1					無				
船引町春山字仲ノ縄	432番2					無				
139	田村市	小倉	船引町芦沢字小倉	1番1	4.7	都市計画区域内 非線引区域	都市計画区域内	0	無	企業の立地や産業集積が見込まれる区域であるため。
			船引町芦沢字小倉	1番2					無	
			船引町芦沢字小倉	1番3					無	
			船引町芦沢字小倉	1番4					無	
			船引町芦沢字小倉	2番1					無	
			船引町芦沢字小倉	2番2					無	
			船引町芦沢字小倉	3番1					無	
			船引町芦沢字小倉	3番2					無	
			船引町芦沢字小倉	3番3					無	
			船引町芦沢字小倉	4番1					無	
			船引町芦沢字小倉	4番3					無	
			船引町芦沢字小倉	5番					無	
			船引町芦沢字小倉	6番					無	
			船引町芦沢字小倉	7番					無	
			船引町芦沢字小倉	8番					無	
			船引町芦沢字小倉	9番					無	
			船引町芦沢字小倉	10番					無	
			船引町芦沢字小倉	13番					無	
			船引町芦沢字小倉	14番					無	
			船引町芦沢字堂之入	84番2					無	
			船引町芦沢字小倉	85番2					無	
			船引町芦沢字小倉	174番					無	
			船引町芦沢字小倉	176番					無	
			船引町芦沢字小倉	177番2					無	
			船引町芦沢字小倉	178番					無	
			船引町芦沢字小倉	179番1					無	
船引町芦沢字小倉	179番2					無				
船引町芦沢字小倉	180番1					無				
船引町芦沢字小倉	180番2					無				
船引町芦沢字小倉	180番3					無				
船引町芦沢字小倉	180番6					無				
船引町芦沢字小倉	180番7					無				
船引町芦沢字小倉	181番1					無				
船引町芦沢字堂之入	182番2					無				

番号	市町村	箇所名	地名	地番	面積 (ha)	地域の概況及びインフラの整備状況	土地利用関係の諸計画との関係	農用地区域面積 (ha)	市街化調整区域	区域設定の理由
140	田村市	花立前	船引町芦沢字堂之入	184番2	0.7	都市計画区域外	都市計画区域外	0.23	無	企業の立地や産業集積が見込まれる区域であるため。
	田村市		船引町芦沢字堂之入	184番3					無	
	田村市		船引町芦沢字花立前	51番1					無	
	田村市		船引町芦沢字花立前	53番1					無	
	田村市		船引町芦沢字花立前	63番2					無	
	田村市		船引町芦沢字花立前	64番					無	
	田村市		船引町芦沢字花立前	65番					無	
	田村市		船引町芦沢字花立前	66番					無	
	田村市		船引町芦沢字花立前	67番					無	
	田村市		船引町芦沢字花立前	68番1					無	
	田村市		船引町芦沢字花立前	68番2					無	
	田村市		船引町芦沢字花立前	69番1					無	
	田村市		船引町芦沢字花立前	69番2					無	
141	田村市	梅ヶ咲	船引町芦沢字梅ヶ咲	177番2	1.6	都市計画区域外	都市計画区域外	0	無	企業の立地や産業集積が見込まれる区域であるため。
	田村市		船引町芦沢字梅ヶ咲	189番					無	
	田村市		船引町芦沢字霜田	3番1					無	
	田村市		船引町芦沢字霜田	4番1					無	
	田村市		船引町芦沢字霜田	10番					無	
	田村市		船引町芦沢字霜田	11番					無	
	田村市		船引町芦沢字霜田	12番1					無	
	田村市		船引町芦沢字霜田	15番					無	
	田村市		船引町芦沢字霜田	16番					無	
	田村市		船引町芦沢字霜田	19番					無	
142	田村市	新田	船引町堀越字新田	15番1	0.7	都市計画区域外	都市計画区域外	0	無	企業の立地や産業集積が見込まれる区域であるため。
	田村市		船引町堀越字新田	16番1					無	
	田村市		船引町堀越字新田	22番1					無	
	田村市		船引町堀越字新田	32番					無	
	田村市		船引町堀越字新田	33番					無	
	田村市		船引町堀越字新田	35番					無	
	田村市		船引町堀越字新田	69番					無	
	田村市		船引町堀越字新田	70番					無	
	田村市		船引町堀越字新田	71番					無	
	田村市		船引町堀越字新田	77番1					無	
143	田村市	堰下	船引町堀越字田島池	87番	3.7	都市計画区域外	都市計画区域外	0	無	企業の立地や産業集積が見込まれる区域であるため。
	田村市		船引町堀越字田島池	89番1					無	
	田村市		船引町堀越字堰下	18番					無	
	田村市		船引町堀越字堰下	19番					無	
	田村市		船引町堀越字堰下	20番					無	
	田村市		船引町堀越字堰下	28番1					無	
	田村市		船引町堀越字堰下	28番2					無	
	田村市		船引町堀越字堰下	29番1					無	
	田村市		船引町堀越字堰下	29番2					無	
	田村市		船引町堀越字堰下	30番1					無	
	田村市		船引町堀越字堰下	30番2					無	
	田村市		船引町堀越字堰下	31番1					無	
	田村市		船引町堀越字堰下	31番2					無	
	田村市		船引町堀越字堰下	32番					無	
	田村市		船引町堀越字堰下	33番1					無	
	田村市		船引町堀越字堰下	33番2					無	
	田村市		船引町堀越字堰下	34番					無	
	田村市		船引町堀越字堰下	35番					無	
	田村市		船引町堀越字堰下	36番					無	
	田村市		船引町堀越字堰下	37番					無	
	田村市		船引町堀越字堰下	38番1					無	
	田村市		船引町堀越字堰下	133番					無	
	田村市		船引町堀越字堰下	134番					無	
	田村市		船引町堀越字堰下	135番1					無	
	田村市		船引町堀越字堰下	135番2					無	
	田村市		船引町堀越字堰下	136番					無	
	田村市		船引町堀越字堰下	137番					無	
	田村市		船引町堀越字堰下	138番					無	
	田村市		船引町堀越字堰下	139番					無	
	田村市		船引町堀越字堰下	188番2					無	
	田村市		船引町堀越字堰下	189番1					無	
	田村市		船引町堀越字堰下	190番					無	
	田村市		船引町堀越字堰下	191番1					無	
	田村市		船引町堀越字堰下	192番1					無	
	田村市		船引町堀越字堰下	193番1					無	
	田村市		船引町堀越字堰下	193番2					無	
	田村市		船引町堀越字堰下	194番					無	
	田村市		船引町堀越字堰下	195番					無	
	田村市		船引町堀越字堰下	196番1					無	
	田村市		船引町堀越字堰下	197番1					無	
	田村市		船引町堀越字堰下	197番2					無	
	田村市		船引町堀越字堰下	199番1					無	
	田村市		船引町堀越字堰下	200番1					無	
	田村市		船引町堀越字堰下	201番1					無	
	田村市		船引町堀越字堰下	202番1					無	
	田村市		船引町堀越字堰下	236番					無	
	田村市		船引町堀越字堰下	237番					無	
	田村市		船引町堀越字堰下	238番					無	
	田村市		船引町堀越字堰下	239番					無	
	田村市		船引町堀越字堰下	240番					無	
	田村市		船引町堀越字堰下	273番					無	
	田村市		船引町堀越字堰下	274番					無	
田村市	船引町堀越字堰下	275番	無							
田村市	船引町堀越字堰下	276番	無							
田村市	船引町堀越字堰下	277番	無							
田村市	船引町堀越字堰下	278番	無							
田村市	船引町堀越字堰下	279番	無							
田村市	船引町堀越字堰下	280番1	無							
田村市	船引町堀越字堰下	282番1	無							
田村市	船引町堀越字堰下	283番1	無							
田村市	船引町堀越字堰下	284番1	無							
田村市	船引町堀越字堰下	285番	無							
田村市	船引町堀越字堰下	286番	無							
田村市	船引町堀越字堰下	287番1	無							
田村市	船引町堀越字堰下	288番1	無							
田村市	船引町堀越字堰下	289番1	無							
田村市	船引町堀越字堰下	290番1	無							
田村市	船引町堀越字堰下	402番	無							
田村市	船引町堀越字堰下	403番	無							
田村市	船引町堀越字堰下	404番	無							
田村市	船引町堀越字堰下	405番	無							
田村市	船引町堀越字堰下	406番	無							
田村市	船引町堀越字夏崎	19番2	無							
田村市	船引町堀越字夏崎	26番	無							
田村市	船引町堀越字夏崎	27番	無							
田村市	船引町堀越字夏崎	28番	無							
田村市	船引町堀越字夏崎	29番	無							
田村市	船引町堀越字夏崎	30番1	無							
田村市	船引町堀越字夏崎	30番2	無							
田村市	船引町堀越字夏崎	31番	無							
田村市	船引町堀越字夏崎	96番	無							
田村市	船引町堀越字夏崎	97番	無							
144	田村市	宮ノ平	船引町門沢字宮ノ平	169番	1.2	都市計画区域外	都市計画区域外	0	無	企業の立地や産業集積が見込まれる区域であるため。
	田村市		船引町門沢字宮ノ平	177番14					無	
	田村市		船引町門沢字宮ノ平	182番1					無	
	田村市		船引町門沢字宮ノ平	182番2					無	
	田村市		船引町門沢字宮ノ平	193番8					無	
	田村市		船引町門沢字宮ノ平	193番9					無	
	田村市		船引町門沢字中作田	6番1					無	
145	鏡石町	北部工業団地	鏡石町深内町	46番地8	12.1	工業用地として整備済み	都市計画区域内工業専用地	0	無	復興特区産業集積区域に指
	鏡石町		鏡石町深内町	46番地26					無	
	鏡石町		鏡石町深内町	46番地2					無	
	鏡石町		鏡石町深内町	46番地3					無	
	鏡石町		鏡石町深内町	46番地31					無	
	鏡石町		鏡石町深内町	46番地9					無	
	鏡石町		鏡石町深内町	46番地10					無	
	鏡石町		鏡石町深内町	46番地29					無	
	鏡石町		鏡石町深内町	46番地30					無	
	鏡石町		鏡石町深内町	46番地6					無	
	鏡石町		鏡石町深内町	46番地5					無	
	鏡石町		鏡石町深内町	46番地4					無	
	鏡石町		鏡石町深内町	46番地7					無	
	鏡石町		鏡石町深内町	46番地35					無	



番号	市町村	箇所名	地名	地番	面積 (ha)	地域の概況及びインフラの整備状況	土地利用関係の諸計画との関係	農用地区域面積 (ha)	市街化調整区域	区域設定の理由
146	鏡石町	島田工業団地	鏡石町深内町	46番地11	8.4	工業用地として整備済み	開発許可による整備地域	0	〇	復興特区産業集積区域に指
			鏡石町深内町	46番地25						
			鏡石町深内町	46番地24						
			鏡石町鏡田かげ沼町	176番地1						
			鏡石町鏡田かげ沼町	178番地1						
			鏡石町鏡田かげ沼町	186番地2						
			鏡石町川崎町	15番地1						
147	鏡石町	境工業団地	鏡石町川崎町	237番地3	14.9	工業用地として整備済み	都市計画区域内準工業用地	0		復興特区産業集積区域に指
			鏡石町川崎町	237番地5						
			鏡石町境	113番地						
			鏡石町境	115番地2						
			鏡石町境	123番地1						
			鏡石町境	123番地2						
			鏡石町境	124番地1						
			鏡石町境	151番地						
			鏡石町境	151番地2						
			鏡石町境	151番地3						
			鏡石町境	151番地4						
			鏡石町境	151番地5						
			鏡石町境	153番地						
			鏡石町境	173番地1						
			鏡石町境	173番地2						
			鏡石町境	173番地3						
			鏡石町境	173番地10						
			鏡石町境	173番地12						
			鏡石町境	174番地1						
			鏡石町境	174番地2						
			鏡石町境	174番地3						
			鏡石町境	174番地4						
			鏡石町境	174番地5						
			鏡石町境	176番地						
			鏡石町境	180番地						
			鏡石町境	180番地2						
			鏡石町境	180番地3						
			鏡石町境	180番地4						
			鏡石町境	180番地5						
			鏡石町境	180番地6						
			鏡石町境	180番地7						
			鏡石町境	180番地8						
			鏡石町境	181番地3						
			鏡石町境	181番地4						
			鏡石町境	181番地5						
			鏡石町境	181番地6						
			鏡石町境	184番地						
			鏡石町境	186番地						
			鏡石町境	97番地						
			鏡石町境	98番地						
			鏡石町境	114番地2						
			鏡石町境	119番5						
鏡石町境	122番地									
鏡石町境	125番地									
鏡石町境	150番地1									
鏡石町境	178番地									
鏡石町境	178番地2									
鏡石町境	178番地3									
鏡石町境	178番地4									
鏡石町境	178番地5									
鏡石町境	178番地6									
鏡石町境	119番地2									
鏡石町境	119番地3									
鏡石町境	120番地2									
鏡石町境	121番地2									
鏡石町境	117番地									
鏡石町境	185番地									
鏡石町境	183番地									
鏡石町境	182番地									
鏡石町境	116番地									
鏡石町境	117番地									
鏡石町境	116番地2									
鏡石町境	96番地									
鏡石町境	118番地									
148	鏡石町	南部第1工業団地	鏡石町桜岡	375番2	9.4	工業用地として整備済み	都市計画区域内工業地域	0		復興特区産業集積区域に指
			鏡石町桜岡	375番地3						
			鏡石町桜岡	375番地5						
			鏡石町桜岡	375番地7						
			鏡石町桜岡	375番地8						
鏡石町桜岡	375番70									
149	鏡石町	東部工業団地	鏡石町諏訪町	275番地1	31.2	工業用地として整備済み	都市計画区域外	0		復興特区産業集積区域に指
			鏡石町諏訪町	333番地2						
			鏡石町諏訪町	334番地1						
			鏡石町諏訪町	334番地3						
			鏡石町諏訪町	335番地2						
			鏡石町諏訪町	336番地2						
			鏡石町諏訪町	380番地6						
			鏡石町諏訪町	380番地7						
			鏡石町諏訪町	380番地8						
			鏡石町諏訪町	380番地20						
			鏡石町諏訪町	380番地24						
			鏡石町諏訪町	400番地2						
			鏡石町諏訪町	400番地9						
			鏡石町諏訪町	400番地17						
			鏡石町諏訪町	417番地2						
			鏡石町諏訪町	417番地3						
			鏡石町諏訪町	418番地						
			鏡石町諏訪町	419番地						
			鏡石町諏訪町	576番地						
			鏡石町諏訪町	601番地						
			鏡石町大宮	360番地7						
			鏡石町大宮	360番地15						
			鏡石町大宮	360番地32						
			鏡石町大宮	360番地18						
			鏡石町大宮	360番地5						
			鏡石町大宮	360番地4						
			鏡石町大宮	360番地25						
			鏡石町大宮	360番16						
			鏡石町大宮	360番地14						
			鏡石町大宮	360番地17						
			鏡石町諏訪町	380番地4						
			鏡石町諏訪町	380番地3						
鏡石町諏訪町	275番地3									
鏡石町諏訪町	335番地3									
鏡石町諏訪町	336番地3									
鏡石町諏訪町	400番地10									
鏡石町諏訪町	400番地21									
150	鏡石町	鏡田地区	鏡石町五斗碕町	211番地	31.2	工業用地として整備済み	都市計画区域外	0		復興特区産業集積区域に指
			鏡石町五斗碕町	214番地						
			鏡石町五斗碕町	215番地						
151	鏡石町	大池地区	鏡石町大池	76番地	0.74	既存事業者が整備済み	開発許可による整備地域	0	〇	復興特区産業集積区域に指
			鏡石町大池	76番地2						
			鏡石町大池	76番地3						
			鏡石町大池	97番地						
152	鏡石町	鏡田・高久田地区	国道4号線と町道笠石鏡田線の交差点を起点とし、国道4号線と町道鏡田84号線及び町道鏡田106号線の交差点に至る延長1.9kmの区間。起点より南側850mは、国道4号線の中心線から西側100m、東側70m、以降は中心線から両側50m(市街化調整区域を除く)							
153	鏡石町	岡ノ内地区	鏡石町岡ノ内	428番地	8.16	既存事業者が整備済み	都市計画区域内準工業地域	0		復興特区産業集積区域に指
			鏡石町岡ノ内	428番地2						
			鏡石町岡ノ内	428番地3						
			鏡石町岡ノ内	428番地4						
			鏡石町岡ノ内	428番地5						
			鏡石町前山	200番地						
154	鏡石町	久来石地区	鏡石町前山	49番地1	0.96	既存事業者が整備済み	開発許可による整備地域	0	〇	復興特区産業集積区域に指
			鏡石町前山	54番地1						
			鏡石町前山	75番地						

番号	市町村	箇所名	地名	地番	面積 (ha)	地域の概況及びインフラの整備状況	土地利用関係の諸計画との関係	農用地区域面積 (ha)	市街化調整区域	区域設定の理由
155	鏡石町	笠石地区	鏡石町久来石	29番地8	2.84	既存事業者が整備済み	開発許可による整備地域	0	○	復興特区産業集積区域に指
			鏡石町久来石	57番地						
			鏡石町久来石	57番地2						
			鏡石町南町	388番地						
			鏡石町南町	389番地						
			鏡石町南町	389番地2						
			鏡石町南町	389番地3						
			鏡石町南町	960番1						
			鏡石町南町	960番2						
			鏡石町南町	961番						
			鏡石町南町	962番						
			鏡石町南町	963番						
			鏡石町南町	1290番						
			鏡石町南町	936番地1						
156	鏡石町	豊郷地区	鏡石町豊郷中	91番地2	0.13	既存事業者が整備済み	開発許可による整備地域	0	○	復興特区産業集積区域に指
			鏡石町豊郷中	93番地1						
			鏡石町豊郷中	93番地2						
			鏡石町豊郷中	94番地1						
			鏡石町豊郷中	94番地2						
			鏡石町豊郷中	95番地						
157	鏡石町	成田地区	鏡石町諏訪町	541番地	6.78	工業用地として整備済み	都市計画区域外	0		復興特区産業集積区域に指
			鏡石町諏訪町	542番地						
			鏡石町諏訪町	543番地1						
			鏡石町諏訪町	547番地1						
			鏡石町諏訪町	547番地3						
			鏡石町諏訪町	548番地1						
			鏡石町諏訪町	548番地2						
			鏡石町諏訪町	548番地4						
			鏡石町諏訪町	549番地1						
			鏡石町諏訪町	557番地1						
			鏡石町諏訪町	558番1						
			鏡石町諏訪町	570番地						
			鏡石町諏訪町	571番地2						
			158	鏡石町						
鏡石町北町	332番地1									
鏡石町東町	207番地1									
159	鏡石町	鏡石駅東地区	鏡石町東町	208番地	33	産業用地として整備予定	都市計画区域内準工業地域	0		復興特区産業集積区域に指
			鏡石町東町	209番地						
			鏡石町東町	217番地1						
			鏡石町東町	217番地2						
			鏡石町東町	217番地3						
			鏡石町東町	218番地						
			鏡石町東町	219番地						
			鏡石町東町	221番地						
			鏡石町東町	222番地						
			鏡石町東町	223番地						
			鏡石町東町	224番地						
			鏡石町東町	225番地						
			鏡石町東町	226番地						
			鏡石町東町	227番地						
			鏡石町東町	228番地						
			鏡石町東町	229番地						
			鏡石町東町	230番地						
			鏡石町東町	231番地						
			鏡石町東町	232番地						
			鏡石町東町	233番地						
			鏡石町東町	632番地						
			鏡石町東町	706番地						
			鏡石町東町	710番地						
			鏡石町東町	720番地						
			鏡石町東町	709番地						
			鏡石町東町	210番地						
			鏡石町東町	211番地						
			鏡石町東町	212番地						
			鏡石町東町	213番地						
			鏡石町東町	214番地						
			鏡石町東町	215番地						
			鏡石町東町	216番地						
			鏡石町東町	293番地1						
			鏡石町東町	294番地						
			鏡石町東町	295番地						
			鏡石町東町	296番地1						
			鏡石町東町	298番地						
			鏡石町東町	299番地						
			鏡石町東町	300番地						
			鏡石町東町	301番地						
			鏡石町東町	302番地						
			鏡石町東町	303番地						
			鏡石町東町	304番地						
			鏡石町東町	305番地1						
			鏡石町東町	306番地						
			鏡石町東町	307番地						
			鏡石町東町	308番地						
			鏡石町東町	309番地						
			鏡石町東町	310番地						
			鏡石町東町	311番地						
			鏡石町東町	312番地						
			鏡石町東町	313番地						
			鏡石町東町	314番地						
			鏡石町東町	315番地						
			鏡石町東町	316番地						
			鏡石町東町	317番地1						
鏡石町東町	318番地1									
鏡石町東町	319番地1									
鏡石町東町	334番地1									
鏡石町東町	335番地									
鏡石町東町	336番地									
鏡石町東町	337番地									
鏡石町東町	338番地									
鏡石町東町	339番地									
鏡石町東町	340番地									
鏡石町東町	341番地									
鏡石町東町	342番地1									
鏡石町東町	406番地									
鏡石町東町	407番地									
鏡石町東町	407番地2									
鏡石町東町	408番地									
鏡石町東町	409番地									
鏡石町東町	410番地									
鏡石町東町	411番地									
鏡石町東町	412番地									
鏡石町東町	413番地									
鏡石町東町	414番地									
鏡石町東町	415番地									
鏡石町東町	416番地									
鏡石町東町	417番地									
鏡石町東町	418番地									
鏡石町東町	419番地									
鏡石町東町	420番地									
鏡石町東町	421番地									
鏡石町東町	422番地									
鏡石町東町	423番地									
鏡石町東町	424番地									
鏡石町東町	425番地									
鏡石町東町	426番地									
鏡石町東町	427番地									
鏡石町東町	428番地									
鏡石町東町	429番地									
鏡石町東町	430番地									
鏡石町東町	431番地									
鏡石町東町	432番地									
鏡石町東町	433番地									
鏡石町東町	434番地									
鏡石町東町	435番地									
鏡石町東町	436番地1									
鏡石町東町	436番地2									
鏡石町東町	436番地3									



番号	市町村	箇所名	地名	地番	面積 (ha)	地域の概況及びインフラの整備状況	土地利用関係の諸計画との関係	農用地区域面積 (ha)	市街化調整区域	区域設定の理由
	鏡石町		鏡石町東町	617番地						
	鏡石町		鏡石町東町	618番地						
	鏡石町		鏡石町東町	619番地						
	鏡石町		鏡石町東町	625番地						
	鏡石町		鏡石町東町	630番地						
	鏡石町		鏡石町東町	631番地						
	鏡石町		鏡石町東町	677番地						
	鏡石町		鏡石町東町	678番地						
	鏡石町		鏡石町東町	679番地						
	鏡石町		鏡石町東町	680番地						
	鏡石町		鏡石町東町	681番地						
	鏡石町		鏡石町東町	711番地						
	鏡石町		鏡石町東町	712番地						
	鏡石町		鏡石町東町	713番地						
	鏡石町		鏡石町東町	714番地						
	鏡石町		鏡石町東町	715番地						
	鏡石町		鏡石町東町	716番地						
	鏡石町		鏡石町東町	717番地						
	鏡石町		鏡石町東町	718番地						
	鏡石町		鏡石町東町	721番地						
	鏡石町		鏡石町東町	722番地						
	鏡石町		鏡石町東町	723番地						
	鏡石町		鏡石町東町	724番地						
	鏡石町		鏡石町東町	744番地						
	鏡石町		鏡石町東町	310番地2						
	鏡石町		鏡石町東町	310番地4						
	鏡石町		鏡石町東町	310番地5						
	鏡石町		鏡石町東町	310番地6						
	鏡石町		鏡石町東町	310番地7						
	鏡石町		鏡石町東町	310番地8						
	鏡石町		鏡石町東町	310番地9						
	鏡石町		鏡石町東町	310番地3						
	鏡石町		鏡石町東町	317番地2						
	鏡石町		鏡石町東町	624番地						
	鏡石町		鏡石町羽鳥	19番地2						
	鏡石町		鏡石町羽鳥	19番地3						
	鏡石町		鏡石町羽鳥	20番地1						
	鏡石町		鏡石町羽鳥	21番地1						
	鏡石町		鏡石町羽鳥	21番地2						
	鏡石町		鏡石町羽鳥	49番地1						
	鏡石町		鏡石町羽鳥	52番地2						
	鏡石町		鏡石町羽鳥	54番地1						
	鏡石町		鏡石町羽鳥	55番地						
	鏡石町		鏡石町羽鳥	56番地						
	鏡石町		鏡石町羽鳥	56番地2						
	鏡石町		鏡石町羽鳥	57番地						
	鏡石町		鏡石町羽鳥	58番地1						
	鏡石町		鏡石町羽鳥	58番地2						
	鏡石町		鏡石町羽鳥	59番地1						
	鏡石町		鏡石町羽鳥	59番地2						
	鏡石町		鏡石町羽鳥	59番地3						
	鏡石町		鏡石町羽鳥	59番地4						
	鏡石町		鏡石町羽鳥	59番地5						
	鏡石町		鏡石町羽鳥	60番地						
	鏡石町		鏡石町羽鳥	60番地2						
	鏡石町		鏡石町羽鳥	61番地1						
	鏡石町		鏡石町羽鳥	61番地2						
	鏡石町		鏡石町羽鳥	62番地1						
	鏡石町		鏡石町羽鳥	62番地2						
	鏡石町		鏡石町羽鳥	63番地1						
	鏡石町		鏡石町羽鳥	63番地2						
	鏡石町		鏡石町羽鳥	64番地						
	鏡石町		鏡石町羽鳥	65番地						
	鏡石町		鏡石町羽鳥	66番地1						
	鏡石町		鏡石町羽鳥	66番地2						
	鏡石町		鏡石町羽鳥	67番地						
	鏡石町		鏡石町羽鳥	68番地						
	鏡石町		鏡石町羽鳥	69番地						
	鏡石町		鏡石町羽鳥	70番地						
	鏡石町		鏡石町羽鳥	71番地						
	鏡石町		鏡石町羽鳥	72番地						
	鏡石町		鏡石町羽鳥	73番地						
	鏡石町		鏡石町羽鳥	74番地						
	鏡石町		鏡石町羽鳥	75番地						
	鏡石町		鏡石町羽鳥	76番地1						
	鏡石町		鏡石町羽鳥	470番地						
	鏡石町		鏡石町羽鳥	492番地						
	鏡石町		鏡石町羽鳥	493番地						
	鏡石町		鏡石町羽鳥	494番地						
	鏡石町		鏡石町羽鳥	20番地4						
	鏡石町		鏡石町羽鳥	500番地						
	鏡石町		鏡石町東町	359番地1						
	鏡石町		鏡石町東町	360番地1						
	鏡石町		鏡石町東町	360番地2						
	鏡石町		鏡石町東町	360番地3						
	鏡石町		鏡石町東町	364番地1						
	鏡石町		鏡石町東町	365番地						
	鏡石町		鏡石町東町	366番地						
	鏡石町		鏡石町東町	367番地1						
	鏡石町		鏡石町東町	367番地2						
	鏡石町		鏡石町東町	367番地3						
	鏡石町		鏡石町東町	368番地						
	鏡石町		鏡石町東町	369番地						
	鏡石町		鏡石町東町	370番地						
	鏡石町		鏡石町東町	371番地						
	鏡石町		鏡石町東町	372番地						
	鏡石町		鏡石町東町	373番地1						
	鏡石町		鏡石町東町	374番地						
	鏡石町		鏡石町東町	375番地1						
	鏡石町		鏡石町東町	375番地2						
	鏡石町		鏡石町東町	376番地1						
	鏡石町		鏡石町東町	376番地2						
	鏡石町		鏡石町東町	377番地						
	鏡石町		鏡石町東町	378番地1						
	鏡石町		鏡石町東町	378番地2						
	鏡石町		鏡石町東町	379番地1						
	鏡石町		鏡石町東町	379番地2						
	鏡石町		鏡石町東町	380番地1						
	鏡石町		鏡石町東町	380番地2						
	鏡石町		鏡石町東町	381番地						
	鏡石町		鏡石町東町	382番地1						
	鏡石町		鏡石町東町	382番地2						
	鏡石町		鏡石町東町	383番地1						
	鏡石町		鏡石町東町	383番地2						
	鏡石町		鏡石町東町	384番地						
	鏡石町		鏡石町東町	385番地						
	鏡石町		鏡石町東町	386番地1						
	鏡石町		鏡石町東町	386番地2						
	鏡石町		鏡石町東町	387番地1						
	鏡石町		鏡石町東町	387番地2						
	鏡石町		鏡石町東町	387番地3						
	鏡石町		鏡石町東町	387番地4						
	鏡石町		鏡石町東町	388番地1						
	鏡石町		鏡石町東町	388番地2						
	鏡石町		鏡石町東町	389番地1						
	鏡石町		鏡石町東町	389番地2						
	鏡石町		鏡石町東町	390番地1						
	鏡石町		鏡石町東町	390番地2						
	鏡石町		鏡石町東町	391番地2						
	鏡石町		鏡石町東町	392番地						
	鏡石町		鏡石町東町	393番地						
	鏡石町		鏡石町東町	394番地1						
	鏡石町		鏡石町東町	395番地1						
	鏡石町		鏡石町東町	396番地						
	鏡石町		鏡石町東町	397番地						
	鏡石町		鏡石町東町	398番地						
	鏡石町		鏡石町東町	399番地						
	鏡石町		鏡石町東町	400番地						
	鏡石町		鏡石町東町	401番地						

番号	市町村	箇所名	地名	地番	面積 (ha)	地域の概況及びインフラの整備状況	土地利用関係の諸計画との関係	農用地区域面積 (ha)	市街化調整区域	区域設定の理由
	鏡石町		鏡石町東町	402番地						
	鏡石町		鏡石町東町	403番地						
	鏡石町		鏡石町東町	404番地						
	鏡石町		鏡石町東町	405番地						
	鏡石町		鏡石町東町	675番地						
	鏡石町		鏡石町東町	676番地						
	鏡石町		鏡石町東町	726番地						
	鏡石町		鏡石町東町	727番地						
	鏡石町		鏡石町東町	729番地						
	鏡石町		鏡石町東町	730番地						
	鏡石町		鏡石町東町	373番地2						
	鏡石町		鏡石町東町	391番地1						
	鏡石町		鏡石町東町	728番地						
	鏡石町		鏡石町東町	621番地						
160	天栄村	ハイテク大山工業団地	天栄村大字飯豊字大山		203.678	整備されている	農業振興地域には該当して	0	なし	工業団地であることから、村内に企業を誘致し、雇用の確保と地域活性化を促進するため。
161	天栄村	飯豊農工団地	天栄村大字白子字岡谷地		113.741	整備されている	農業振興地域には該当して	0	なし	工業団地であることから、村内に企業を誘致し、雇用の確保と地域活性化を促進するため。
162	天栄村	飯豊地区	天栄村大字飯豊字境畑		8.709	整備されている	農業振興地域には該当して	0	なし	村内に雇用を確保し、村内就職率が高まるよう企業を誘致するため。
	天栄村		天栄村大字飯豊字三ツ石							
	天栄村		天栄村大字飯豊字愛宕山							
	天栄村		天栄村大字飯豊字大行							
	天栄村		天栄村大字飯豊字神送							
163	石川町	石川町鳥内工業団地	石川町大字新屋敷字長土路	48番2	5.96	本町の北西に位置し、農業が盛んな地域である。県道から近く、道路・電気等のインフラも整備されている。	非線引都市計画区域のため、市街化調整区域には該当しない。また、農業振興地域整備計画による農用地区域には該当しない。	0	無	当該区域は工業団地として製造業が集積しており、地域経済を牽引する企業が立地していること、また、主要道路へのアクセスに利点があるため。
	石川町		石川町大字新屋敷字長土路	48番3						
	石川町		石川町大字新屋敷字長土路	48番5						
	石川町		石川町大字新屋敷字長土路	48番6						
	石川町		石川町大字新屋敷字長土路	48番7						
	石川町		石川町大字新屋敷字長土路	56番2						
	石川町		石川町大字新屋敷字長土路	56番6						
	石川町		石川町大字新屋敷字長土路	56番7						
	石川町		石川町大字新屋敷字長土路	172番						
164	石川町	石川町西部工業団地	石川町字大橋	2番7	5.88	本町の北西に位置し、交通量の多い国道に面している。道路・電気等のインフラも整備されている。	非線引都市計画区域のため、市街化調整区域には該当しない。また、農業振興地域整備計画による農用地区域には該当しない。	0	無	当該区域は工業団地として製造業が集積しており、地域経済を牽引する企業が立地していること、また、主要道路へのアクセスに利点があるため。
	石川町		石川町字大橋	2番8						
	石川町		石川町字大橋	2番9						
	石川町		石川町字大橋	2番10						
	石川町		石川町字大橋	2番12						
	石川町		石川町字大橋	2番13						
	石川町		石川町字大橋	2番16						
	石川町		石川町字大橋	2番17						
	石川町		石川町字大橋	2番18						
	石川町		石川町字大橋	2番23						
	石川町		石川町字大橋	2番24						
	石川町		石川町字大橋	2番25						
	石川町		石川町字大橋	2番26						
	石川町		石川町字塩ノ平	192番4						
165	石川町	野木沢地区1	石川町大字中野字吹上	31番1	5.85	本町の北西に位置し、県道に面している。近くには住宅が立ち並び、最寄りには鉄道の駅がある。道路・電気等のインフラも整備されている。	非線引都市計画区域のため、市街化調整区域には該当しない。また、農業振興地域整備計画による農用地区域には該当しない。	0	無	当該区域は製造業が立地しており、地域経済を牽引する企業が立地していること、また、主要道路へのアクセスに利点があるため。
	石川町		石川町大字中野字吹上	31番2						
	石川町		石川町大字中野字吹上	32番1						
	石川町		石川町大字中野字吹上	32番2						
	石川町		石川町大字中野字吹上	32番3						
	石川町		石川町大字中野字吹上	32番5						
	石川町		石川町大字中野字吹上	32番6						
	石川町		石川町大字中野字吹上	33番1						
	石川町		石川町大字中野字吹上	33番3						
	石川町		石川町大字中野字吹上	33番4						
	石川町		石川町大字中野字吹上	34番1						
	石川町		石川町大字中野字吹上	34番2						
	石川町		石川町大字中野字吹上	34番3						
	石川町		石川町大字中野字吹上	34番5						
	石川町		石川町大字中野字吹上	35番1						
	石川町		石川町大字中野字吹上	36番3						
	石川町		石川町大字中野字吹上	37番1						
	石川町		石川町大字中野字吹上	39番2						
	石川町		石川町大字中野字吹上	45番3						
	石川町		石川町大字中野字吹上	57番1						
	石川町		石川町大字中野字吹上	60番3						
	石川町		石川町大字中野字吹上	62番1						
	石川町		石川町大字中野字吹上	63番1						
	石川町		石川町大字中野字吹上	63番2						
	石川町		石川町大字中野字吹上	63番3						
	石川町		石川町大字中野字吹上	63番4						
	石川町		石川町大字中野字吹上	63番6						
	石川町		石川町大字中野字吹上	63番7						
	石川町		石川町大字中野字吹上	64番1						
	石川町		石川町大字中野字吹上	64番2						
	石川町		石川町大字中野字吹上	64番3						
	石川町		石川町大字中野字吹上	64番4						
	石川町		石川町大字中野字吹上	64番5						
	石川町		石川町大字中野字吹上	65番						
	石川町		石川町大字中野字福貴田	1番1						
	石川町		石川町大字中野字福貴田	2番						
	石川町		石川町大字中野字福貴田	3番1						
	石川町		石川町大字中野字福貴田	5番						
	石川町		石川町大字中野字福貴田	5番2						
	石川町		石川町大字中野字福貴田	7番						
	石川町		石川町大字中野字福貴田	8番1						
	石川町		石川町大字中野字福貴田	8番3						
	石川町		石川町大字中野字福貴田	8番4						
	石川町		石川町大字中野字福貴田	8番8						
	石川町		石川町大字中野字福貴田	8番9						
	石川町		石川町大字中野字福貴田	9番2						
	石川町		石川町大字中野字福貴田	16番1						
	石川町		石川町大字中野字福貴田	141番4						
	石川町		石川町大字中野字福貴田	141番5						
	石川町		石川町大字中野字福貴田	141番6						
	石川町		石川町大字中野字福貴田	212番2						
	石川町		石川町大字中野字町屋	2番2						
	石川町		石川町大字中野字町屋	5番1						
	石川町		石川町大字中野字町屋	15番						
	石川町		石川町大字中野字町屋	16番						
	石川町		石川町大字中野字町屋	18番						
	石川町		石川町大字中野字町屋	21番2						
	石川町		石川町大字中野字町屋	22番1						
	石川町		石川町大字中野字町屋	24番1						
	石川町		石川町大字中野字町屋	24番2						
	石川町		石川町大字中野字町屋	26番3						
	石川町		石川町大字中野字町屋	102番2						
	石川町		石川町大字中野字町屋	105番						
	石川町		石川町大字中野字町屋	106番						
	石川町		石川町大字中野字町屋	107番						
	石川町		石川町大字中野字町屋	108番3						
	石川町		石川町大字中野字寺内	96番1						
	石川町		石川町大字中野字寺内	97番						
	石川町		石川町大字中野字寺内	99番4						

番号	市町村	箇所名	地名	地番	面積 (ha)	地域の概況及びインフラの整備状況	土地利用関係の諸計画との関係	農用地区域面積 (ha)	市街化調整区域	区域設定の理由
166	石川町	野木沢地区2	石川町大字中野字寺内	99番5	2.26	本町の北西に位置し、交通量の多い国道から近い。近くには住宅が立ち並び、道路・電気等のインフラも整備されている。	非線引都市計画区域のため、市街化調整区域には該当しない。また、農業振興地域整備計画による農用地区域には該当しない。	0	無	当該区域は製造業が立地しており、地域経済を牽引する企業が立地していること、また、主要道路へのアクセスに利点があるため。
			石川町大字中野字滑津	25番						
			石川町大字中野字滑津	26番1						
			石川町大字中野字滑津	79番						
			石川町大字中野字滑津	92番2						
			石川町大字中野字滑津	92番4						
			石川町大字中野字滑津	93番1						
			石川町大字中野字滑津	102番						
			石川町大字中野字滑津	123番						
石川町大字中野字滑津	36番1									
167	石川町	野木沢地区3	石川町大字中野字鍛冶内	12番2	0.44	本町の北西に位置し、交通量の多い国道に面している。近くには住宅が立ち並び、道路・電気等のインフラも整備されている。	非線引都市計画区域のため、市街化調整区域には該当しない。また、農業振興地域整備計画による農用地区域には該当しない。	0	無	当該区域は製造業が立地しており、地域経済を牽引する企業が立地していること、また、主要道路へのアクセスに利点があるため。
			石川町大字中野字鍛冶内	12番4						
			石川町大字中野字鍛冶内	18番3						
			石川町大字中野字鍛冶内	129番1						
			石川町大字中野字鍛冶内	193番2						
			石川町大字中野字鍛冶内	193番3						
			石川町大字中野字鍛冶内	199番12						
			石川町大字中野字鍛冶内	202番2						
			石川町大字中野字鍛冶内	206番						
			石川町大字中野字鍛冶内	209番3						
			石川町大字中野字鍛冶内	209番4						
			石川町大字中野字鍛冶内	211番						
			石川町大字中野字鍛冶内	219番2						
			168	石川町						
石川町大字塩沢字大石	111番9									
石川町大字塩沢字大石	111番12									
石川町大字塩沢字大石	135番									
169	石川町	野木沢地区5	石川町大字塩沢字佐武内	105番43	0.37	本町の中心部に位置し、交通量の多い国道から近い。近くには住宅が立ち並び、道路・電気等のインフラも整備されている。	非線引都市計画区域のため、市街化調整区域には該当しない。また、農業振興地域整備計画による農用地区域には該当しない。	0	無	当該区域は製造業が立地しており、地域経済を牽引する企業が立地していること、また、主要道路へのアクセスに利点があるため。
			石川町大字塩沢字佐武内	105番44						
			石川町大字塩沢字佐武内	105番51						
170	石川町	野木沢地区6	石川町大字曲木字梨久保	142番2	0.96	本町の北に位置し、県道に面している。近くには住宅が立ち並び、道路・電気等のインフラも整備されている。	非線引都市計画区域のため、市街化調整区域には該当しない。また、農業振興地域整備計画による農用地区域には該当しない。	0	無	当該区域は製造業が立地しており、地域経済を牽引する企業が立地していること、また、主要道路へのアクセスに利点があるため。
			石川町大字曲木字梨久保	148番2						
			石川町大字曲木字梨久保	174番						
			石川町大字曲木字広久保	172番2						
			石川町大字曲木字広久保	191番2						
			石川町大字曲木字坂ノ下	1番4						
			石川町大字曲木字坂ノ下	1番5						
			石川町大字曲木字坂ノ下	15番2						
			石川町大字曲木字坂ノ下	15番3						
			石川町大字曲木字坂ノ下	15番4						
			石川町大字曲木字坂ノ下	123番1						
			石川町大字曲木字坂ノ下	123番2						
			石川町大字曲木字坂ノ下	123番3						
			石川町大字曲木字坂ノ下	123番4						
石川町大字曲木字坂ノ下	148番3									
石川町大字曲木字坂ノ下	172番2									
171	石川町	関場地区	石川町大字北山字関場	3番1	0.32	本町の中心部に位置し、主要地方道（県道）に面している。道路・電気等のインフラも整備されている。	非線引都市計画区域のため、市街化調整区域には該当しない。また、農業振興地域整備計画による農用地区域には該当しない。	0	無	当該区域は現在空き工場となっているが、以前は製造業が立地しており、今後新たな企業の進出が見込まれること、また、主要道路へのアクセスに利点があるため。
			石川町大字北山字関場	3番5						
			石川町大字北山字関場	4番						
			石川町大字北山字関場	20番2						
			石川町大字北山字関場	119番1						
			石川町大字北山字関場	119番2						
172	石川町	双里地区	石川町大字形見字道橋	49番1	0.29	本町の東に位置し、主要地方道（県道）に面している。近くには商業施設も立地し、道路・電気等のインフラも整備されている。	非線引都市計画区域のため、市街化調整区域には該当しない。また、農業振興地域整備計画による農用地区域には該当しない。	0	無	当該区域は製造業が立地しており、地域経済を牽引する企業が立地していること、また、主要道路へのアクセスに利点があるため。
			石川町大字形見字道橋	69番1						
			石川町大字形見字道橋	70番						
			石川町大字形見字道橋	81番						
173	石川町	中田地区	石川町大字中田字古釜	121番1	0.44	本町の東に位置し、県道に面している。道路・電気等のインフラも整備されている。	非線引都市計画区域のため、市街化調整区域には該当しない。また、農業振興地域整備計画による農用地区域には該当しない。	0	無	当該区域は製造業が立地しており、地域経済を牽引する企業が立地していること、また、主要道路へのアクセスに利点があるため。
			石川町大字中田字古釜	129番						
			石川町大字中田字古釜	130番						
			石川町大字中田字古釜	131番						
			石川町大字中田字古釜	152番						
174	石川町	中谷地区	石川町大字坂路字野出ノ内	6番1	1.01	本町の東に位置し、主要地方道（県道）に面している。近くには住宅が立ち並び、道路・電気等のインフラも整備されている。	非線引都市計画区域のため、市街化調整区域には該当しない。また、農業振興地域整備計画による農用地区域には該当しない。	0	無	当該区域は製造業が立地しており、地域経済を牽引する企業が立地していること、また、主要道路へのアクセスに利点があるため。
			石川町大字坂路字野出ノ内	15番						
175	石川町	石川鹿ノ坂地区	石川町字鹿ノ坂	133番2	2.2	本町の中心部に位置し、主要地方道（県道）に面している。近くには住宅が立ち並び、交通量の多い国道にも近い。道路・電気等のインフラも整備されている。	都市計画により工業地域として用途地域が定められている。農業振興地域整備計画による農用地区域には該当しない。	0	無	当該区域は製造業が立地しており、地域経済を牽引する企業が立地していること、また、主要道路へのアクセスに利点があるため。
			石川町字鹿ノ坂	133番3						
			石川町字鹿ノ坂	136番2						
			石川町字鹿ノ坂	137番1						
			石川町字鹿ノ坂	137番2						
			石川町字鹿ノ坂	144番2						
			石川町字鹿ノ坂	192番1						
			石川町字鹿ノ坂	244番						
			石川町字鹿ノ坂	266番2						
			石川町字鹿ノ坂	334番1						
			石川町字鹿ノ坂	335番1						
			石川町字鹿ノ坂	426番1						
			石川町字鹿ノ坂	426番3						
			176	石川町						
石川町字白石	261番42									
石川町字白石	263番2									



番号	市町村	簡所名	地名	地番	面積(ha)	地域の概況及びインフラの整備状況	土地利用関係の諸計画との関係	農用地区域面積(ha)	市街化調整区域	区域設定の理由
177	石川町	石川飛ケ作地区	石川町字飛ケ作	261番	1.43	本町の中心部に位置し、交通量の多い国道から近い。道路・電気等のインフラも整備されている。	非線引都市計画区域のため、市街化調整区域には該当しない。また、農業振興地域整備計画による農用地区域には該当しない。	0	無	当該区域は製造業が立地しており、地域経済を牽引する企業が立地していること、また、主要道路へのアクセスに利点があるため。
178	石川町	石川猫啼地区	石川町字猫啼	47番4	2.74	本町の南西に位置し、交通量の多い国道に面している。道路・電気等のインフラも整備されている。	非線引都市計画区域のため、市街化調整区域には該当しない。また、農業振興地域整備計画による農用地区域には該当しない。	0	無	当該区域は製造業が立地しており、地域経済を牽引する企業が立地していること、また、主要道路へのアクセスに利点があるため。
	石川町		石川町字猫啼	47番5						
	石川町		石川町字猫啼	172番1						
	石川町		石川町字猫啼	186番						
	石川町		石川町字猫啼	353番6						
	石川町		石川町字猫啼	353番10						
	石川町		石川町字猫啼	353番18						
	石川町		石川町字猫啼	353番19						
	石川町		石川町字猫啼	469番1						
	石川町		石川町字猫啼	469番2						
179	石川町	石川梁瀬地区1	石川町字梁瀬	426番2	4.31	本町の東に位置し、農業が盛んな地域である。県道に面しており、道路・電気等のインフラも整備されている。	非線引都市計画区域のため、市街化調整区域には該当しない。また、農業振興地域整備計画による農用地区域には該当しない。	0	無	当該区域は製造業が立地しており、地域経済を牽引する企業が立地していること、また、主要道路へのアクセスに利点があるため。
	石川町		石川町字梁瀬	427番						
	石川町		石川町字梁瀬	429番						
	石川町		石川町字梁瀬	430番						
	石川町		石川町字梁瀬	431番						
	石川町		石川町字梁瀬	432番						
	石川町		石川町字梁瀬	440番1						
	石川町		石川町字梁瀬	440番2						
	石川町		石川町字梁瀬	440番3						
	石川町		石川町字梁瀬	442番						
	石川町		石川町字梁瀬	443番						
	石川町		石川町字梁瀬	449番2						
	石川町		石川町字梁瀬	463番						
	石川町		石川町字梁瀬	483番						
	石川町		石川町字梁瀬	495番12						
	石川町		石川町字梁瀬	495番17						
	石川町		石川町字梁瀬	495番19						
	石川町		石川町字梁瀬	495番28						
	石川町		石川町字梁瀬	511番14						
	石川町		石川町字梁瀬	511番15						
	石川町		石川町字梁瀬	511番16						
180	石川町	石川松木下地区	石川町字松木下	1番	2.3	本町の中心部に位置し、交通量の多い国道に面している。近くには住宅が立ち並び、最寄りには鉄道の駅がある。道路・電気等のインフラも整備されている。	都市計画により工業地域として用途地域が定められている。農業振興地域整備計画による農用地区域には該当しない。	0	無	当該区域は製造業が立地しており、地域経済を牽引する企業が立地していること、また、主要道路へのアクセスに利点があるため。
	石川町		石川町字松木下	2番						
	石川町		石川町字松木下	4番1						
	石川町		石川町字松木下	6番1						
	石川町		石川町字松木下	7番						
	石川町		石川町字松木下	9番1						
	石川町		石川町字松木下	12番2						
	石川町		石川町字松木下	14番1						
	石川町		石川町字松木下	14番3						
	石川町		石川町字松木下	15番1						
	石川町		石川町字松木下	15番4						
	石川町		石川町字松木下	16番1						
	石川町		石川町字松木下	16番2						
	石川町		石川町字松木下	21番						
	石川町		石川町字松木下	23番1						
	石川町		石川町字松木下	23番2						
	石川町		石川町字松木下	24番						
	石川町		石川町字松木下	25番1						
	石川町		石川町字松木下	25番2						
	石川町		石川町字松木下	26番						
	石川町		石川町字松木下	27番						
	石川町		石川町字松木下	28番						
	石川町		石川町字松木下	30番						
	石川町		石川町字松木下	31番						
	石川町		石川町字松木下	32番						
	石川町		石川町字松木下	33番1						
	石川町		石川町字松木下	33番2						
	石川町		石川町字松木下	35番						
	石川町		石川町字松木下	36番						
	石川町		石川町字松木下	37番1						
	石川町		石川町字松木下	37番2						
	石川町		石川町字松木下	38番						
	石川町		石川町字松木下	39番						
	石川町		石川町字松木下	40番						
	石川町		石川町字松木下	41番						
	石川町		石川町字松木下	42番1						
	石川町		石川町字松木下	43番						
	石川町		石川町字松木下	44番1						
	石川町		石川町字松木下	52番1						
	石川町		石川町字松木下	53番1						
	石川町		石川町字松木下	53番2						
	石川町		石川町字松木下	77番1						
	石川町		石川町字松木下	78番1						
	石川町		石川町字松木下	79番						
	石川町		石川町字松木下	80番						
	石川町		石川町字松木下	81番						
	石川町		石川町字松木下	82番						
	石川町		石川町字松木下	83番1						
	石川町		石川町字松木下	111番						
	石川町		石川町字松木下	132番1						
181	石川町	沢田地区	石川町大字沢井字藤沢	95番2	6.21	本町の東に位置し、農業が盛んな地域である。県道から近く、道路・電気等のインフラも整備されている。	非線引都市計画区域のため、市街化調整区域には該当しない。また、農業振興地域整備計画による農用地区域には該当しない。	0	無	当該区域は工業用地として製造業が集積しており、地域経済を牽引する企業が立地していること、また、主要道路へのアクセスに利点があるため。
	石川町		石川町大字沢井字藤沢	95番8						
	石川町		石川町大字沢井字藤沢	95番13						
	石川町		石川町大字沢井字藤沢	95番14						
	石川町		石川町大字沢井字藤沢	95番17						
	石川町		石川町大字沢井字藤沢	95番18						
	石川町		石川町大字沢井字藤沢	95番19						
	石川町		石川町大字沢井字藤沢	95番20						
	石川町		石川町大字沢井字山神	425番4						
	石川町		石川町大字沢井字山神	426番1						
182	玉川村	玉川村工業団地	玉川村大字小高字江平	88番22	16	国道118号・上水道	玉川村国土利用計画(工業)	0	指定なし(都市)	村内企業立地地区
	玉川村		玉川村大字小高字江平	88番12						
	玉川村		玉川村大字小高字江平	88番11						
	玉川村		玉川村大字川辺字宮ノ前	304番11						
	玉川村		玉川村大字川辺字宮ノ前	304番7						
	玉川村		玉川村大字森字恵平	131番2						
	玉川村		玉川村大字川辺字宮ノ前	303番4						
	玉川村		玉川村大字川辺字宮ノ前	304番						
183	玉川村	南須釜地区	玉川村大字南須釜字栗踏石	38番2	3	主要地方道古殿須賀川線	玉川村国土利用計画(工業)	0	指定なし(都市)	村内企業立地地区
	玉川村		玉川村大字南須釜字栗踏石	40番						
	玉川村		玉川村大字南須釜字栗踏石	43番6						
	玉川村		玉川村大字南須釜字栗踏石	43番10						
	玉川村		玉川村大字南須釜字栗踏石	43番38						
	玉川村		玉川村大字南須釜字栗踏石	12番1						
184	玉川村	岩法寺地区	玉川村大字岩法寺字宮ノ前	142番2	1	県道玉川田村線・上水動	玉川村国土利用計画(工業)	0	指定なし(都市)	村内企業立地地区
	玉川村		玉川村大字岩法寺字藤岡	14番2						
	玉川村		玉川村大字岩法寺字藤岡	14番4						
	玉川村		玉川村大字岩法寺字新屋敷	116番21						
185	玉川村	小高地区	玉川村大字小高字六斗時	20番	1	国道118号・上水道	玉川村国土利用計画(工業)	0	指定なし(都市)	企業撤退地区
	玉川村		玉川村大字小高字六斗時	21番						
	玉川村		玉川村大字小高字六斗時	22番1						
	玉川村		玉川村大字小高字六斗時	22番2						

番号	市町村	箇所名	地名	地番	面積 (ha)	地域の概況及びインフラの整備状況	土地利用関係の諸計画との関係	農用地区域面積 (ha)	市街化調整区域	区域設定の理由								
186 187	玉川村	竜崎地区 平田工業団地	玉川村大字小高字六斗時	23番1	9.1	国道118号・上水道 福島空港・あぶくま高原道	玉川村土地利用計画(工業団地) 都市計画区域(未線引)	0	指定なし(都市)	村内企業立地地区 集積促進								
	玉川村		玉川村大字小高字中村前	11番2														
	平田村		平田村大字竜崎字原	27番104														
	平田村		平田村大字鴛子字坪内	1番5														
	平田村		平田村大字鴛子字坪内	1番6														
	平田村		平田村大字鴛子字坪内	1番8														
	平田村		平田村大字永田字酒蒸	10番3														
	平田村		平田村大字永田字酒蒸	10番5														
	平田村		平田村大字永田字酒蒸	10番6														
	平田村		平田村大字鴛子字坪内	33番2														
	平田村		平田村大字鴛子字坪内	33番7														
	平田村		平田村大字鴛子字坪内	37番1														
	平田村		平田村大字鴛子字坪内	37番4														
	平田村		平田村大字鴛子字坪内	37番5														
	平田村		平田村大字鴛子字坪内	37番6														
	平田村		平田村大字鴛子字坪内	91番4														
	平田村		平田村大字鴛子字坪内	102番3														
	平田村		平田村大字鴛子字坪内	102番4														
	平田村		平田村大字鴛子字坪内	105番1														
	平田村		平田村大字鴛子字坪内	105番3														
	平田村		平田村大字鴛子字坪内	107番1														
	平田村		平田村大字鴛子字坪内	107番2														
	平田村		平田村大字鴛子字坪内	107番6														
	平田村		平田村大字鴛子字坪内	107番7														
	平田村		平田村大字鴛子字坪内	108番3														
	平田村		平田村大字鴛子字坪内	110番2														
	平田村		平田村大字鴛子字坪内	148番1														
平田村	平田村大字鴛子字坪内	22番1																
平田村	平田村大字鴛子字坪内	30番6																
188	平田村	小籠工業団地	平田村大字駒形字小籠	270番8	7.5	福島空港・あぶくま高原道	都市計画区域(未線引)	0	無し	集積促進								
	平田村		平田村大字駒形字小籠	270番9														
	平田村		平田村大字駒形字小籠	270番11														
	平田村		平田村大字駒形字小籠	270番7														
	平田村		平田村大字駒形字小籠	270番2														
	平田村		平田村大字駒形字小籠	270番4														
	平田村		平田村大字駒形字小籠	270番5														
	平田村		平田村大字駒形字小籠	270番6														
	平田村		平田村大字駒形字小籠	270番10														
	平田村		平田村大字駒形字小籠	280番														
	平田村		平田村大字駒形字小籠	383番														
	平田村		平田村大字駒形字小籠	384番														
	平田村		平田村大字駒形字小籠	385番														
	平田村		平田村大字駒形字小籠	386番														
	平田村		平田村大字駒形字小籠	387番														
	平田村		平田村大字駒形字小籠	388番														
	平田村		平田村大字駒形字小籠	391番														
	平田村		平田村大字駒形字小籠	392番														
	平田村		平田村大字駒形字小籠	393番														
	平田村		平田村大字駒形字小籠	394番														
	平田村		平田村大字駒形字小籠	395番														
	平田村		平田村大字永田字切山	104番														
	189		平田村	切山地区							平田村大字永田字切山	104番2	1	福島空港・あぶくま高原道	都市計画区域(未線引)	0	無し	集積促進
	190		平田村	水尾地区							平田村大字西山字水尾	108番1	3.1	福島空港・あぶくま高原道	都市計画区域(未線引)	0	無し	集積促進
			平田村								平田村大字西山字水尾	109番						
			平田村								平田村大字西山字水尾	110番1						
			平田村								平田村大字西山字水尾	122番2						
平田村		平田村大字西山字水尾	122番3															
平田村		平田村大字西山字水尾	282番1															
平田村		平田村大字西山字水尾	111番3															
平田村		平田村大字西山字水尾	111番4															
平田村		平田村大字西山字水尾	111番2															
平田村		平田村大字西山字水尾	111番8															
平田村		平田村大字西山字水尾	111番9															
191	平田村	煙石地区	平田村大字西山字煙石	19番7	23.4	福島空港・あぶくま高原道	都市計画区域(未線引)	0	無し	集積促進								
	平田村		平田村大字西山字煙石	101番														
	平田村		平田村大字西山字煙石	146番3														
192	平田村	蓮田新田地区1	平田村大字蓮田新田字大柏木	108番1	2.2	福島空港・あぶくま高原道	都市計画区域(未線引)	0	無し	集積促進								
	平田村		平田村大字蓮田新田字大柏木	108番2														
	平田村		平田村大字蓮田新田字大柏木	108番3														
	平田村		平田村大字蓮田新田字大柏木	108番4														
	平田村		平田村大字蓮田新田字大柏木	112番1														
	平田村		平田村大字蓮田新田字大柏木	112番2														
193	平田村	蓮田新田地区2	平田村大字蓮田新田字大柏木	74番4	3.1	福島空港・あぶくま高原道	都市計画区域(未線引)	0	無し	集積促進								
	平田村		平田村大字蓮田新田字大柏木	86番2														
	平田村		平田村大字蓮田新田字大柏木	97番10														
	平田村		平田村大字蓮田新田字大柏木	74番3														
	平田村		平田村大字蓮田新田字大柏木	82番1														
	平田村		平田村大字蓮田新田字大柏木	83番1														
	平田村		平田村大字蓮田新田字大柏木	83番3														
	平田村		平田村大字蓮田新田字大柏木	84番2														
	平田村		平田村大字蓮田新田字大柏木	85番1														
	平田村		平田村大字蓮田新田字大柏木	96番2														
	平田村		平田村大字蓮田新田字大柏木	98番7														
	平田村		平田村大字蓮田新田字大柏木	102番2														
	平田村		平田村大字上蓮田字遅沢前	167番1														
	194		平田村	遅沢前地区							平田村大字上蓮田字遅沢前	167番3	1.8	福島空港・あぶくま高原道	都市計画区域(未線引)	0	無し	集積促進
平田村		平田村大字上蓮田字遅沢前	167番5															
平田村		平田村大字上蓮田字遅沢前	167番4															
平田村		平田村大字上蓮田字遅沢前	166番1															
平田村		平田村大字上蓮田字遅沢前	166番2															
平田村		平田村大字上蓮田字遅沢前	166番4															
平田村		平田村大字上蓮田字遅沢前	166番3															
平田村		平田村大字下蓮田字古寺	9番1															
平田村		平田村大字下蓮田字古寺	10番1															
平田村		平田村大字下蓮田字古寺	11番1															
平田村		平田村大字下蓮田字古寺	12番1															
195	平田村	一本内地区	平田村大字西山字一本内	43番	9	浅川町中心市街地から約1km程度に位置し、水害等の心配のない地域。交通インフラについては、車で福島空港30分、郡山駅60分、新白河駅35分白河IC35分	特に用途指定のない区域のため問題なし	0	無し	工業団地が整備されており、事業所の集積地に適した環境。浅川地区と隣接している。農用地は無く、遊休地はない。								
	平田村		平田村大字西山字一本内	44番														
	平田村		平田村大字西山字一本内	45番														
	平田村		平田村大字西山字一本内	46番														
	平田村		平田村大字西山字草場	785番2														
	平田村		平田村大字西山字草場	789番														
	平田村		平田村大字西山字草場	790番														
195	浅川町	浅川工業団地	浅川町大字養輪字山敷田	55番1	9	浅川町中心市街地から約1km程度に位置し、水害等の心配のない地域。交通インフラについては、車で福島空港30分、郡山駅60分、新白河駅35分白河IC35分	特に用途指定のない区域のため問題なし	0	無し	工業団地が整備されており、事業所の集積地に適した環境。浅川地区と隣接している。農用地は無く、遊休地はない。								
	浅川町		浅川町大字養輪字山敷田	57番6														
	浅川町		浅川町大字養輪字山敷田	57番7														
	浅川町		浅川町大字養輪字山敷田	62番1														
	浅川町		浅川町大字養輪字山敷田	62番2														
	浅川町		浅川町大字養輪字山敷田	62番4														
	浅川町		浅川町大字養輪字山敷田	62番5														
	浅川町		浅川町大字養輪字山敷田	62番6														
	浅川町		浅川町大字養輪字山敷田	62番7														
	浅川町		浅川町大字養輪字山敷田	62番8														
	浅川町		浅川町大字養輪字山敷田	62番9														
	浅川町		浅川町大字養輪字山敷田	62番10														
	浅川町		浅川町大字養輪字山敷田	62番12														
	浅川町		浅川町大字養輪字山敷田	62番13														
	浅川町		浅川町大字養輪字山敷田	63番2														
	浅川町		浅川町大字養輪字山敷田	63番5														
	浅川町		浅川町大字養輪字大代	1番2														
	浅川町		浅川町大字養輪字大代	1番18														
	浅川町		浅川町大字養輪字大代	1番19														
	浅川町		浅川町大字養輪字大代	1番20														
	浅川町		浅川町大字養輪字大代	1番21														
	浅川町		浅川町大字養輪字大代	1番22														
	浅川町		浅川町大字養輪字大代	1番23														
	浅川町		浅川町大字養輪字大代	1番24														
	浅川町		浅川町大字養輪字大代	1番25														
	浅川町		浅川町大字養輪字大代	1番26														
	浅川町		浅川町大字養輪字大代	1番27														
	浅川町		浅川町大字養輪字大代	1番28														
	浅川町		浅川町大字養輪字大代	1番32														

番号	市町村	箇所名	地名	地番	面積 (ha)	地域の概況及びインフラの整備状況	土地利用関係の諸計画との関係	農用地区域面積 (ha)	市街化調整区域	区域設定の理由
	浅川町		浅川町大字糞輪字大代	1番33						
	浅川町		浅川町大字糞輪字大代	1番47						
	浅川町		浅川町大字糞輪字大代	1番48						
	浅川町		浅川町大字糞輪字大代	1番49						
	浅川町		浅川町大字糞輪字大代	1番50						
	浅川町		浅川町大字糞輪字大代	1番51						
	浅川町		浅川町大字糞輪字大代	1番52						
	浅川町		浅川町大字糞輪字大代	1番53						
	浅川町		浅川町大字糞輪字大代	1番54						
	浅川町		浅川町大字糞輪字大代	1番55						
	浅川町		浅川町大字糞輪字大代	1番56						
	浅川町		浅川町大字糞輪字大代	1番57						
	浅川町		浅川町大字糞輪字大代	1番58						
	浅川町		浅川町大字糞輪字大代	1番59						
	浅川町		浅川町大字糞輪字大代	1番60						
	浅川町		浅川町大字糞輪字大代	1番61						
	浅川町		浅川町大字糞輪字大代	1番62						
	浅川町		浅川町大字糞輪字大代	1番65						
	浅川町		浅川町大字浅川字背戸谷地	177番21						
	浅川町		浅川町大字浅川字背戸谷地	164番2						
	浅川町		浅川町大字浅川字背戸谷地	164番3						
	浅川町		浅川町大字浅川字背戸谷地	164番4						
	浅川町		浅川町大字浅川字背戸谷地	164番5						
	浅川町		浅川町大字浅川字背戸谷地	177番39						
	浅川町		浅川町大字浅川字背戸谷地	177番52						
	浅川町		浅川町大字浅川字大明塚	110番1						
	浅川町		浅川町大字浅川字大明塚	111番1						
	浅川町		浅川町大字浅川字大明塚	111番16						
	浅川町		浅川町大字浅川字大明塚	111番18						
	浅川町		浅川町大字浅川字大明塚	113番8						
	浅川町		浅川町大字浅川字大明塚	113番9						
	浅川町		浅川町大字浅川字大明塚	113番10						
	浅川町		浅川町大字浅川字大明塚	113番29						
196	浅川町	浅川南工業団地	浅川町大字東大畑字道ヶ作	1番	22	浅川町中心市街地から約1km程度に位置し、水害等の心配のない地域。交通インフラについては、車で福島空港30分、郡山駅60分、新白河駅35分白河IC35分	特に用途指定のない区域のため問題なし	0	無	工業団地として約半分の面積が整備されていないが、町内において、唯一空きがある団地であり、造成と必要だが、優先して活用していきたい区域である
	浅川町		浅川町大字東大畑字道ヶ作	1番2						
	浅川町		浅川町大字東大畑字道ヶ作	20番						
	浅川町		浅川町大字東大畑字道ヶ作	23番						
	浅川町		浅川町大字東大畑字道ヶ作	28番1						
	浅川町		浅川町大字東大畑字道ヶ作	30番1						
	浅川町		浅川町大字東大畑字道ヶ作	31番1						
	浅川町		浅川町大字東大畑字道ヶ作	33番1						
	浅川町		浅川町大字東大畑字道ヶ作	36番						
	浅川町		浅川町大字東大畑字道ヶ作	37番1						
	浅川町		浅川町大字東大畑字道ヶ作	38番						
	浅川町		浅川町大字東大畑字道ヶ作	39番						
	浅川町		浅川町大字東大畑字道ヶ作	40番						
	浅川町		浅川町大字東大畑字道ヶ作	41番						
	浅川町		浅川町大字東大畑字道ヶ作	42番						
	浅川町		浅川町大字東大畑字道ヶ作	43番1						
	浅川町		浅川町大字東大畑字道ヶ作	45番1						
	浅川町		浅川町大字東大畑字道ヶ作	47番1						
	浅川町		浅川町大字東大畑字道ヶ作	50番1						
	浅川町		浅川町大字東大畑字道ヶ作	56番1						
	浅川町		浅川町大字東大畑字道ヶ作	57番						
	浅川町		浅川町大字東大畑字道ヶ作	70番2						
	浅川町		浅川町大字東大畑字道ヶ作	74番1						
	浅川町		浅川町大字東大畑字道ヶ作	77番1						
	浅川町		浅川町大字東大畑字道ヶ作	95番						
	浅川町		浅川町大字東大畑字道ヶ作	97番						
	浅川町		浅川町大字東大畑字道ヶ作	115番						
	浅川町		浅川町大字神山字神山	156番						
	浅川町		浅川町大字神山字神山	157番						
	浅川町		浅川町大字神山字禁天山	1番1						
	浅川町		浅川町大字神山字禁天山	3番						
	浅川町		浅川町大字神山字禁天山	4番						
	浅川町		浅川町大字神山字禁天山	6番						
	浅川町		浅川町大字神山字禁天山	7番						
	浅川町		浅川町大字神山字禁天山	8番1						
	浅川町		浅川町大字神山字禁天山	8番2						
	浅川町		浅川町大字神山字禁天山	9番1						
	浅川町		浅川町大字神山字禁天山	12番1						
	浅川町		浅川町大字神山字禁天山	16番1						
	浅川町		浅川町大字神山字禁天山	18番						
	浅川町		浅川町大字神山字禁天山	19番						
	浅川町		浅川町大字神山字禁天山	21番						
	浅川町		浅川町大字神山字滝免	11番						
	浅川町		浅川町大字神山字滝免	14番						
	浅川町		浅川町大字神山字滝免	15番						
	浅川町		浅川町大字神山字滝免	17番						
	浅川町		浅川町大字神山字滝免	18番						
	浅川町		浅川町大字神山字滝免	19番						
	浅川町		浅川町大字神山字滝免	20番1						
	浅川町		浅川町大字神山字滝免	20番2						
	浅川町		浅川町大字神山字滝免	22番1						
	浅川町		浅川町大字神山字滝免	22番2						
	浅川町		浅川町大字東大畑字再見形	50番1						
	浅川町		浅川町大字東大畑字再見形	51番						
	浅川町		浅川町大字東大畑字再見形	52番						
	浅川町		浅川町大字東大畑字再見形	53番						
	浅川町		浅川町大字東大畑字再見形	57番1						
	浅川町		浅川町大字東大畑字再見形	63番1						
	浅川町		浅川町大字東大畑字再見形	82番29						
	浅川町		浅川町大字東大畑字再見形	82番30						
	浅川町		浅川町大字東大畑字再見形	82番31						
	浅川町		浅川町大字東大畑字再見形	82番33						
	浅川町		浅川町大字東大畑字再見形	82番34						
	浅川町		浅川町大字東大畑字再見形	82番35						
	浅川町		浅川町大字東大畑字再見形	82番36						
	浅川町		浅川町大字東大畑字再見形	82番37						
	浅川町		浅川町大字東大畑字再見形	82番40						
	浅川町		浅川町大字東大畑字再見形	82番41						
	浅川町		浅川町大字東大畑字再見形	82番42						
	浅川町		浅川町大字東大畑字再見形	82番44						
	浅川町		浅川町大字東大畑字再見形	82番46						
	浅川町		浅川町大字東大畑字再見形	82番47						
	浅川町		浅川町大字東大畑字再見形	82番49						
	浅川町		浅川町大字東大畑字再見形	82番50						
	浅川町		浅川町大字東大畑字再見形	82番51						
	浅川町		浅川町大字東大畑字再見形	82番61						
	浅川町		浅川町大字東大畑字再見形	82番68						
	浅川町		浅川町大字東大畑字再見形	82番69						
	浅川町		浅川町大字東大畑字再見形	97番						
	浅川町		浅川町大字東大畑字再見形	122番1						
	浅川町		浅川町大字東大畑字再見形	122番3						
	浅川町		浅川町大字東大畑字道ヶ作	122番						
	浅川町		浅川町大字東大畑字道ヶ作	123番						
	浅川町		浅川町大字東大畑字道ヶ作	129番1						
	浅川町		浅川町大字東大畑字道ヶ作	129番2						
	浅川町		浅川町大字東大畑字道ヶ作	129番3						
	浅川町		浅川町大字東大畑字道ヶ作	129番4						
	浅川町		浅川町大字東大畑字道ヶ作	130番						
	浅川町		浅川町大字東大畑字道ヶ作	131番						
	浅川町		浅川町大字東大畑字道ヶ作	132番						
	浅川町		浅川町大字東大畑字道ヶ作	134番1						
	浅川町		浅川町大字東大畑字道ヶ作	134番2						
	浅川町		浅川町大字東大畑字道ヶ作	135番						
	浅川町		浅川町大字東大畑字森下	1番						
	浅川町		浅川町大字東大畑字森下	1番2						
	浅川町		浅川町大字東大畑字森下	68番						
	浅川町		浅川町大字東大畑字森下	69番						
	浅川町		浅川町大字東大畑字森下	70番						
	浅川町		浅川町大字東大畑字森下	71番						
	浅川町		浅川町大字東大畑字森下	72番1						



番号	市町村	箇所名	地名	地番	面積 (ha)	地域の概況及びインフラの整備状況	土地利用関係の諸計画との関係	農用地区域面積 (ha)	市街化調整区域	区域設定の理由								
197	浅川町	浅川地区	浅川町大字東大畑字森下	74番	8	浅川町中心市街地から約1km程度に位置し、水害等の心配のない地域。交通インフラについては、車で福島空港30分、郡山駅60分、新白河駅35分白河IC35分	特に用途指定のない区域のため問題なし	0	無	工業団地が整備されており、事業所の集積地に適した環境。浅川工業団地と隣接している。農用地は無く、遊休地はない。								
	浅川町		浅川町大字浅川字背戸谷地	149番3														
	浅川町		浅川町大字浅川字背戸谷地	150番1														
	浅川町		浅川町大字浅川字背戸谷地	150番3														
	浅川町		浅川町大字浅川字背戸谷地	152番1														
	浅川町		浅川町大字浅川字背戸谷地	177番12														
	浅川町		浅川町大字浅川字背戸谷地	177番14														
	浅川町		浅川町大字浅川字背戸谷地	177番18														
	浅川町		浅川町大字浅川字背戸谷地	177番20														
	浅川町		浅川町大字浅川字背戸谷地	177番25														
	浅川町		浅川町大字浅川字背戸谷地	177番49														
	浅川町		浅川町大字浅川字背戸谷地	177番76														
	浅川町		浅川町大字浅川字背戸谷地	177番94														
	浅川町		浅川町大字浅川字背戸谷地	177番95														
	浅川町		浅川町大字浅川字背戸谷地	184番														
	浅川町		浅川町大字浅川字大明塚	113番1														
	浅川町		浅川町大字浅川字大明塚	113番2														
	浅川町		浅川町大字浅川字大明塚	113番5														
	浅川町		浅川町大字浅川字大明塚	113番11														
	浅川町		浅川町大字浅川字大明塚	113番20														
	浅川町		浅川町大字浅川字大明塚	113番21														
	浅川町		浅川町大字浅川字大明塚	113番23														
	浅川町		浅川町大字浅川字大明塚	113番26														
	浅川町		浅川町大字浅川字大明塚	114番1														
	浅川町		浅川町大字浅川字大明塚	114番2														
	浅川町		浅川町大字浅川字大明塚	114番96														
	198		古殿町	古殿工業団地							古殿町大字松川字大作	50番	4.75	県道いわき石川線沿いで工	特になし	0	非該当	産業集積を図るべき区域で
199	古殿町	西渡工業団地	古殿町大字松川字林ノ入	194番5	7.61	県道いわき石川線沿いで工	特になし	0	非該当	産業集積を図るべき区域で								
	古殿町		古殿町大字松川字戸倉内	116番2														
	古殿町		古殿町大字松川字戸倉内	116番3														
	古殿町		古殿町大字松川字戸倉内	116番4														
	古殿町		古殿町大字松川字戸倉内	116番5														
	古殿町		古殿町大字松川字戸倉内	120番1														
	古殿町		古殿町大字松川字戸倉内	125番3														
	古殿町		古殿町大字松川字戸倉内	142番2														
	古殿町		古殿町大字松川字西渡	1番														
	古殿町		古殿町大字松川字西渡	2番2														
	古殿町		古殿町大字松川字西渡	2番4														
	古殿町		古殿町大字松川字西渡	2番5														
	古殿町		古殿町大字松川字西渡	2番6														
	古殿町		古殿町大字松川字西渡	2番7														
	古殿町		古殿町大字松川字西渡	2番9														
	古殿町		古殿町大字松川字西渡	2番11														
	古殿町		古殿町大字松川字西渡	249番4														
	古殿町		古殿町大字松川字西渡	250番2														
	200		古殿町	古殿第2工業団地							古殿町大字松川字荷市場	166番1	7.60	現状未整備で山林となって	特になし	0	非該当	産業集積を図るべき区域で
			古殿町								古殿町大字松川字荷市場	173番						
古殿町		古殿町大字松川字荷市場	233番															
古殿町		古殿町大字松川字戸倉内	29番2															
古殿町		古殿町大字松川字西渡	253番1															
古殿町		古殿町大字松川字西渡	268番															
古殿町		古殿町大字松川字西渡	251番17															
201	古殿町	田口地区	古殿町大字田口字寺前	120番	0.95	県道いわき石川線沿いで工	特になし	0	非該当	産業集積を図るべき区域で								
	古殿町		古殿町大字田口字寺前	121番														
	古殿町		古殿町大字田口字寺前	122番														
	古殿町		古殿町大字田口字寺前	123番1														
	古殿町		古殿町大字田口字寺前	128番														
	古殿町		古殿町大字田口字寺前	129番														
	古殿町		古殿町大字田口字寺前	130番														
	古殿町		古殿町大字田口字寺前	136番														
	古殿町		古殿町大字田口字寺前	137番														
	古殿町		古殿町大字田口字寺前	138番														
	202		古殿町	竹貫地区							古殿町大字竹貫字千足	50番地	1.21	県道いわき石川線沿いで工	特になし	0	非該当	産業集積を図るべき区域で
			古殿町								古殿町大字竹貫字千足	52番地						
古殿町		古殿町大字竹貫字千足	54番地															
古殿町		古殿町大字竹貫字千足	56番地															
古殿町		古殿町大字竹貫字千足	58番地															
古殿町		古殿町大字竹貫字千足	59番1															
古殿町		古殿町大字竹貫字千足	59番2															
古殿町		古殿町大字竹貫字千足	60番地															
古殿町		古殿町大字竹貫字千足	61番地															
古殿町		古殿町大字竹貫字千足	62番地															
古殿町		古殿町大字竹貫字千足	63番地															
古殿町		古殿町大字竹貫字千足	64番1															
古殿町		古殿町大字竹貫字千足	65番1															
古殿町		古殿町大字竹貫字千足	66番1															
古殿町		古殿町大字竹貫字千足	66番2															
古殿町		古殿町大字竹貫字千足	66番3															
古殿町		古殿町大字竹貫字千足	67番1															
古殿町		古殿町大字竹貫字千足	67番2															
203		古殿町	山上地区		古殿町大字山上字飯宿	54番地1	2.03	国道349号線沿いで工業用	特になし	0	非該当	産業集積を図るべき区域で						
		古殿町			古殿町大字山上字飯宿	54番地3												
	古殿町	古殿町大字山上字飯宿		54番地4														
	古殿町	古殿町大字山上字飯宿		54番地5														
	古殿町	古殿町大字山上字飯宿		54番地11														
	古殿町	古殿町大字山上字松久保		81番地2														
204	古殿町	鎌田地区	古殿町大字鎌田字田中田	28番地	0.73	国道349号線沿いで工業用	特になし	0	非該当	産業集積を図るべき区域で								
	古殿町		古殿町大字鎌田字田中田	29番地														
	古殿町		古殿町大字鎌田字田中田	30番地														
	古殿町		古殿町大字鎌田字田中田	31番1														
	古殿町		古殿町大字鎌田字田中田	32番1														
	古殿町		古殿町大字鎌田字田中田	33番1														
	古殿町		古殿町大字鎌田字田中田	34番1														
	古殿町		古殿町大字鎌田字田中田	35番1														
	古殿町		古殿町大字鎌田字田中田	35番3														
	古殿町		古殿町大字鎌田字田中田	36番1														
	古殿町		古殿町大字鎌田字田中田	37番1														
	古殿町		古殿町大字鎌田字田中田	39番1														
	古殿町		古殿町大字鎌田字田中田	40番1														
	古殿町		古殿町大字鎌田字田中田	41番1														
	205		古殿町	論田地区							古殿町大字論田字後川	28番1	2.35	主要道路からは離れている	特になし	0	非該当	産業集積を図るべき区域で
古殿町		古殿町大字論田字後川	28番2															
古殿町		古殿町大字論田字後川	28番3															
古殿町		古殿町大字論田字後川	28番4															
古殿町		古殿町大字論田字後川	28番5															
古殿町		古殿町大字論田字後川	28番6															
古殿町		古殿町大字論田字後川	28番7															
古殿町		古殿町大字論田字後川	28番8															
古殿町		古殿町大字論田字早稲田	45番6															
古殿町		古殿町大字論田字早稲田	45番56															
古殿町		古殿町大字論田字早稲田	45番57															
古殿町		古殿町大字論田字早稲田	45番58															
206	三春町	大平工業団地	三春町大字熊耳字大平	1番1	0.38		国土利用計画との整合性	0	なし	地域集引事業を重点的に促進することができるため								
	三春町		三春町大字熊耳字大平	1番2														
	三春町		三春町大字熊耳字大平	1番3														
	三春町		三春町大字熊耳字大平	1番4														
	三春町		三春町大字熊耳字大平	1番5														
	三春町		三春町大字熊耳字大平	1番6														
	三春町		三春町大字熊耳字大平	1番7														
	三春町		三春町大字熊耳字大平	1番8														
	三春町		三春町大字熊耳字大平	1番9														
	三春町		三春町大字熊耳字大平	1番10														
	三春町		三春町大字熊耳字大平	2番1														
	三春町		三春町大字熊耳字大平	2番2														

番号	市町村	箇所名	地名	地番	面積 (ha)	地域の概況及びインフラの整備状況	土地利用関係の諸計画との関係	農用地区域面積 (ha)	市街化調整区域	区域設定の理由
			三春町大字熊耳字大平	3番						
			三春町大字熊耳字大平	4番						
			三春町大字熊耳字大平	5番1						
			三春町大字熊耳字大平	5番2						
			三春町大字熊耳字大平	5番3						
			三春町大字熊耳字大平	6番1						
			三春町大字熊耳字大平	6番2						
			三春町大字熊耳字大平	6番3						
			三春町大字熊耳字大平	7番1						
			三春町大字熊耳字大平	7番2						
			三春町大字熊耳字大平	7番3						
			三春町大字熊耳字大平	7番4						
			三春町大字熊耳字大平	7番5						
			三春町大字熊耳字大平	7番6						
			三春町大字熊耳字大平	8番1						
			三春町大字熊耳字大平	8番2						
			三春町大字熊耳字大平	8番3						
			三春町大字熊耳字大平	10番1						
			三春町大字熊耳字大平	10番2						
			三春町大字熊耳字大平	11番						
			三春町大字熊耳字大平	12番						
			三春町大字熊耳字大平	13番						
			三春町大字熊耳字大平	14番1						
			三春町大字熊耳字大平	14番2						
			三春町大字熊耳字大平	15番1						
			三春町大字熊耳字大平	15番2						
			三春町大字熊耳字大平	16番						
			三春町大字熊耳字大平	17番						
			三春町大字熊耳字大平	18番1						
			三春町大字熊耳字大平	18番2						
			三春町大字熊耳字大平	19番2						
			三春町大字熊耳字大平	20番1						
			三春町大字熊耳字大平	20番2						
			三春町大字熊耳字大平	21番						
			三春町大字熊耳字大平	22番						
			三春町大字熊耳字大平	109番						
			三春町大字熊耳字大平	193番						
207		田村西部工業団地	三春町大字熊耳字大平	194番						
			三春町字深作	1番	0.7		国土利用計画との整合性	0	なし	地域集約事業を重点的に促進することができるため
			三春町字深作	2番						
			三春町字深作	3番1						
			三春町字深作	3番2						
			三春町字深作	5番						
			三春町字深作	6番1						
			三春町字深作	6番2						
			三春町字深作	6番3						
			三春町字深作	6番4						
			三春町字深作	7番						
			三春町字深作	8番						
			三春町字深作	9番						
			三春町字深作	10番1						
			三春町字深作	10番2						
			三春町字深作	10番3						
			三春町字深作	11番1						
			三春町字深作	11番2						
			三春町字深作	11番3						
			三春町字深作	11番4						
			三春町字深作	12番						
			三春町字深作	18番						
			三春町字深作	20番1						
			三春町字深作	20番2						
			三春町字深作	20番3						
			三春町字深作	20番5						
			三春町字深作	20番6						
			三春町字深作	21番1						
			三春町字深作	21番2						
			三春町字深作	22番1						
			三春町字深作	22番3						
			三春町字深作	25番						
			三春町字深作	26番1						
			三春町字深作	26番2						
			三春町字深作	28番1						
			三春町字深作	29番						
209		南原工業団地	三春町大字熊耳字南原	1番	0.04		国土利用計画との整合性	0	なし	地域集約事業を重点的に促進することができるため
			三春町大字熊耳字南原	8番						
			三春町大字熊耳字南原	11番2						
			三春町大字熊耳字南原	11番3						
			三春町大字熊耳字南原	12番2						
			三春町大字熊耳字南原	19番2						
			三春町大字熊耳字南原	20番						
			三春町大字熊耳字南原	21番						
			三春町大字熊耳字南原	22番1						
			三春町大字熊耳字南原	22番3						
			三春町大字熊耳字南原	23番1						
			三春町大字熊耳字南原	23番2						
			三春町大字熊耳字南原	24番1						
			三春町大字熊耳字南原	24番2						
			三春町大字熊耳字南原	24番3						
			三春町大字熊耳字南原	24番4						
			三春町大字熊耳字南原	25番						
			三春町大字熊耳字南原	26番						
			三春町大字熊耳字南原	28番						
			三春町大字熊耳字南原	29番1						
			三春町大字熊耳字南原	29番2						
			三春町大字熊耳字南原	30番						
			三春町大字熊耳字南原	34番1						
			三春町大字熊耳字南原	35番						
			三春町大字熊耳字南原	36番1						
			三春町大字熊耳字南原	36番2						
			三春町大字熊耳字南原	37番						
			三春町大字熊耳字南原	38番1						
			三春町大字熊耳字南原	38番2						
			三春町大字熊耳字南原	38番3						
			三春町大字熊耳字南原	39番1						
			三春町大字熊耳字南原	39番2						
			三春町大字熊耳字南原	40番1						
			三春町大字熊耳字南原	40番2						
			三春町大字熊耳字南原	41番1						
			三春町大字熊耳字南原	41番3						
			三春町大字熊耳字南原	42番						
			三春町大字熊耳字南原	43番1						
			三春町大字熊耳字南原	43番2						
			三春町大字熊耳字南原	45番						
			三春町大字熊耳字南原	48番2						
			三春町大字熊耳字南原	48番3						
			三春町大字熊耳字南原	48番4						
			三春町大字熊耳字南原	49番2						
			三春町大字熊耳字南原	50番2						
			三春町大字熊耳字南原	50番3						
			三春町大字熊耳字南原	51番1						
			三春町大字熊耳字南原	51番2						
			三春町大字熊耳字南原	52番1						
			三春町大字熊耳字南原	52番2						
			三春町大字熊耳字南原	52番3						
			三春町大字熊耳字南原	53番1						
			三春町大字熊耳字南原	53番2						
			三春町大字熊耳字南原	53番5						
			三春町大字熊耳字南原	53番6						
			三春町大字熊耳字南原	53番7						
			三春町大字熊耳字南原	53番8						
			三春町大字熊耳字南原	53番9						
			三春町大字熊耳字南原	54番1						
			三春町大字熊耳字南原	54番2						
			三春町大字熊耳字南原	56番1						
			三春町大字熊耳字南原	56番2						
			三春町大字熊耳字南原	56番3						
			三春町大字熊耳字南原	57番1						
			三春町大字熊耳字南原	57番2						
			三春町大字熊耳字南原	57番3						

番号	市町村	箇所名	地名	地番	面積 (ha)	地域の概況及びインフラの整備状況	土地利用関係の諸計画との関係	農用地区域面積 (ha)	市街化調整区域	区域設定の理由
			三春町大字熊耳字南原	58番1						
			三春町大字熊耳字南原	59番						
			三春町大字熊耳字南原	60番						
			三春町大字熊耳字南原	61番1						
			三春町大字熊耳字南原	61番2						
			三春町大字熊耳字南原	61番3						
			三春町大字熊耳字南原	61番4						
			三春町大字熊耳字南原	61番5						
			三春町大字熊耳字南原	62番1						
			三春町大字熊耳字南原	62番2						
			三春町大字熊耳字南原	62番3						
			三春町大字熊耳字南原	62番4						
			三春町大字熊耳字南原	62番5						
			三春町大字熊耳字南原	65番						
			三春町大字熊耳字南原	76番1						
			三春町大字熊耳字南原	76番2						
			三春町大字熊耳字南原	76番3						
			三春町大字熊耳字南原	76番4						
			三春町大字熊耳字南原	77番						
			三春町大字熊耳字南原	78番						
			三春町大字熊耳字南原	79番1						
			三春町大字熊耳字南原	79番2						
			三春町大字熊耳字南原	79番3						
			三春町大字熊耳字南原	79番4						
			三春町大字熊耳字南原	79番5						
			三春町大字熊耳字南原	79番6						
			三春町大字熊耳字南原	94番						
			三春町大字熊耳字南原	95番						
			三春町大字熊耳字南原	96番						
			三春町大字熊耳字南原	99番1						
			三春町大字熊耳字南原	99番2						
			三春町大字熊耳字南原	106番1						
			三春町大字熊耳字南原	106番2						
			三春町大字熊耳字南原	112番						
			三春町大字熊耳字南原	113番						
			三春町大字熊耳字南原	119番						
			三春町大字熊耳字南原	120番1						
			三春町大字熊耳字南原	120番2						
			三春町大字熊耳字南原	137番1						
			三春町大字熊耳字南原	137番3						
			三春町大字熊耳字南原	139番1						
			三春町大字熊耳字南原	139番2						
			三春町大字熊耳字南原	139番4						
			三春町大字熊耳字南原	146番						
			三春町大字熊耳字南原	155番						
			三春町大字熊耳字南原	156番1						
			三春町大字熊耳字南原	156番2						
			三春町大字熊耳字南原	157番1						
			三春町大字熊耳字南原	157番2						
			三春町大字熊耳字南原	158番1						
			三春町大字熊耳字南原	158番2						
			三春町大字熊耳字南原	159番1						
			三春町大字熊耳字南原	159番2						
			三春町大字熊耳字南原	160番						
			三春町大字熊耳字南原	162番						
			三春町大字熊耳字南原	163番						
			三春町大字熊耳字南原	164番						
			三春町大字熊耳字南原	165番						
			三春町大字熊耳字南原	178番1						
			三春町大字熊耳字南原	178番2						
			三春町大字熊耳字南原	178番3						
			三春町大字熊耳字南原	178番4						
			三春町大字熊耳字南原	182番1						
			三春町大字熊耳字南原	183番						
			三春町大字熊耳字南原	185番						
209		南原・古内地区	三春町大字熊耳字南原	31番1	0.25		国土利用計画との整合性	0	なし	地域集約事業を重点的に促進することができるため
			三春町大字熊耳字南原	31番2						
			三春町大字熊耳字南原	31番3						
			三春町大字熊耳字南原	31番4						
			三春町大字熊耳字南原	31番5						
			三春町大字熊耳字南原	31番6						
			三春町大字熊耳字古内	151番						
			三春町大字熊耳字古内	267番3						
			三春町大字熊耳字古内	271番						
			三春町大字熊耳字古内	272番						
			三春町大字熊耳字古内	273番						
			三春町大字熊耳字古内	274番						
			三春町大字熊耳字古内	277番						
			三春町大字熊耳字古内	252番3						
			三春町大字熊耳字古内	253番						
			三春町大字熊耳字古内	254番						
			三春町大字熊耳字古内	255番						
			三春町大字熊耳字古内	257番						
			三春町大字熊耳字古内	257番3						
			三春町大字熊耳字古内	258番1						
			三春町大字熊耳字古内	258番2						
			三春町大字熊耳字古内	259番						
			三春町大字熊耳字古内	261番						
			三春町大字熊耳字古内	262番						
			三春町大字熊耳字古内	264番1						
			三春町大字熊耳字古内	265番1						
			三春町大字熊耳字古内	266番1						
			三春町大字熊耳字古内	266番2						
			三春町大字熊耳字古内	268番						
			三春町大字熊耳字古内	269番						
			三春町大字熊耳字古内	270番						
			三春町大字熊耳字古内	270番2						
210		平沢工業団地	三春町大字平沢字白石作	86番1	0.56		国土利用計画との整合性	0	なし	地域集約事業を重点的に促進することができるため
			三春町大字平沢字白石作	86番2						
			三春町大字平沢字白石作	86番3						
			三春町大字平沢字白石作	86番4						
			三春町大字平沢字白石作	86番5						
			三春町大字平沢字白石作	86番6						
			三春町大字平沢字白石作	86番7						
			三春町大字平沢字白石作	86番9						
			三春町大字平沢字白石作	86番13						
			三春町大字平沢字白石作	86番14						
			三春町大字平沢字白石作	86番15						
			三春町大字平沢字広久保	336番1						
			三春町大字平沢字広久保	336番2						
			三春町大字平沢字広久保	336番3						
			三春町大字平沢字広久保	336番8						
			三春町大字平沢字広久保	336番9						
			三春町大字平沢字広久保	336番10						
			三春町大字平沢字広久保	336番13						
			三春町大字御祭字深田和	126番2						
			三春町大字御祭字深田和	126番3						
			三春町大字御祭字深田和	126番4						
			三春町大字御祭字深田和	126番6						
			三春町大字御祭字深田和	126番7						
			三春町大字御祭字深田和	126番8						
			三春町大字御祭字深田和	126番9						
			三春町大字御祭字深田和	126番10						
			三春町大字御祭字深田和	126番11						
			三春町大字御祭字深田和	126番12						
			三春町大字御祭字深田和	126番15						
			三春町大字御祭字深田和	344番2						
			三春町大字御祭字深田和	344番3						
			三春町大字御祭字深田和	344番4						
			三春町大字御祭字深田和	344番5						
			三春町大字御祭字深田和	587番1						
			三春町大字御祭字深田和	120番31						
			三春町大字御祭字深田和	120番35						
211		八島台地区	三春町字鎌田前	32番1	0.2		国土利用計画との整合性	0	なし	地域集約事業を重点的に促進することができるため
			三春町字鎌田前	32番3						
			三春町字鎌田前	32番4						
			三春町字天王前	3番						
			三春町字天王前	95番						
			三春町字天王前	96番						



番号	市町村	箇所名	地名	地番	面積 (ha)	地域の概況及びインフラの整備状況	土地利用関係の諸計画との関係	農用地区域面積 (ha)	市街化調整区域	区域設定の理由
			三春町字天王前	97番						
			三春町字天王下	1番						
			三春町字天王下	8番						
			三春町字天王下	9番						
			三春町字天王下	10番						
			三春町字天王下	103番						
			三春町八島台二丁目	1番1						
			三春町八島台二丁目	1番2						
			三春町八島台二丁目	1番3						
			三春町八島台二丁目	1番4						
			三春町八島台二丁目	1番5						
			三春町八島台二丁目	1番6						
			三春町八島台二丁目	1番7						
			三春町八島台二丁目	1番8						
			三春町八島台二丁目	1番9						
			三春町八島台二丁目	1番10						
			三春町八島台二丁目	1番11						
			三春町八島台二丁目	1番12						
			三春町八島台二丁目	1番13						
			三春町八島台二丁目	1番14						
			三春町八島台二丁目	1番15						
			三春町八島台二丁目	1番16						
			三春町八島台二丁目	1番17						
			三春町八島台二丁目	1番18						
			三春町八島台二丁目	1番19						
			三春町八島台二丁目	1番20						
			三春町八島台二丁目	1番21						
			三春町八島台二丁目	1番22						
			三春町八島台二丁目	1番23						
			三春町八島台二丁目	1番24						
			三春町八島台二丁目	2番1						
			三春町八島台二丁目	2番2						
			三春町八島台二丁目	4番						
			三春町八島台二丁目	5番						
			三春町八島台二丁目	6番						
			三春町八島台二丁目	7番						
			三春町八島台二丁目	8番						
			三春町八島台三丁目	3番1						
			三春町八島台三丁目	3番2						
			三春町八島台三丁目	3番3						
			三春町八島台三丁目	3番4						
			三春町八島台三丁目	4番1						
			三春町八島台三丁目	4番2						
			三春町八島台三丁目	4番3						
			三春町八島台三丁目	4番4						
			三春町八島台三丁目	4番5						
			三春町八島台三丁目	4番6						
			三春町八島台三丁目	4番7						
			三春町八島台三丁目	4番8						
			三春町八島台三丁目	7番						
			三春町八島台三丁目	8番						
			三春町八島台三丁目	9番						
212		熊耳上荒井地区	三春町大字熊耳上荒井	120番1	0.82		国土利用計画との整合性	0	なし	地域審判事業を重点的に促進することができるため
			三春町大字熊耳上荒井	125番1						
			三春町大字熊耳上荒井	144番1						
			三春町大字熊耳上荒井	152番						
			三春町大字熊耳上荒井	165番1						
			三春町大字熊耳上荒井	183番1						
			三春町大字熊耳上荒井	187番1						
			三春町大字熊耳上荒井	188番						
			三春町大字熊耳上荒井	200番						
			三春町大字熊耳上荒井	202番1						
			三春町大字熊耳上荒井	202番2						
			三春町大字熊耳上荒井	203番						
			三春町大字熊耳上荒井	204番						
			三春町大字熊耳上荒井	205番						
			三春町大字熊耳上荒井	207番1						
			三春町大字熊耳上荒井	208番1						
			三春町大字熊耳上荒井	208番4						
			三春町大字熊耳上荒井	208番5						
			三春町大字熊耳上荒井	208番6						
			三春町大字熊耳上荒井	209番						
			三春町大字熊耳上荒井	210番						
			三春町大字熊耳上荒井	211番1						
			三春町大字熊耳上荒井	212番1						
			三春町大字熊耳上荒井	212番2						
			三春町大字熊耳上荒井	324番1						
			三春町大字熊耳上荒井	326番2						
			三春町大字熊耳上荒井	327番						
			三春町大字熊耳上荒井	363番						
			三春町大字熊耳上荒井	364番						
			三春町大字熊耳上荒井	9番1						
			三春町大字熊耳上荒井	9番2						
			三春町大字熊耳上荒井	9番3						
			三春町大字熊耳上荒井	136番1						
			三春町大字熊耳上荒井	136番2						
213		熊耳大原田地区	三春町大字熊耳上荒井	3番1	0.31		国土利用計画との整合性	0	なし	地域審判事業を重点的に促進することができるため
			三春町大字熊耳上荒井	3番2						
			三春町大字熊耳上荒井	3番3						
			三春町大字熊耳上荒井	3番4						
			三春町大字熊耳上荒井	3番5						
			三春町大字熊耳上荒井	3番6						
			三春町大字熊耳上荒井	3番7						
			三春町大字熊耳上荒井	3番8						
			三春町大字熊耳上荒井	5番1						
			三春町大字熊耳上荒井	5番2						
			三春町大字熊耳上荒井	5番3						
			三春町大字熊耳上荒井	5番4						
			三春町大字熊耳上荒井	8番1						
			三春町大字熊耳上荒井	8番3						
			三春町大字熊耳上荒井	8番4						
			三春町大字熊耳上荒井	10番						
			三春町大字熊耳上荒井	17番2						
			三春町大字熊耳上荒井	17番3						
			三春町大字熊耳上荒井	20番						
			三春町大字熊耳上荒井	21番						
			三春町大字熊耳上荒井	24番						
			三春町大字熊耳上荒井	25番						
			三春町大字熊耳上荒井	25番2						
			三春町大字熊耳上荒井	26番						
			三春町大字熊耳上荒井	27番						
			三春町大字熊耳上荒井	28番						
			三春町大字熊耳上荒井	29番						
			三春町大字熊耳上荒井	30番						
			三春町大字熊耳上荒井	31番						
			三春町大字熊耳上荒井	32番						
			三春町大字熊耳上荒井	33番						
			三春町大字熊耳上荒井	34番1						
			三春町大字熊耳上荒井	34番2						
			三春町大字熊耳上荒井	35番						
			三春町大字熊耳上荒井	36番						
			三春町大字熊耳上荒井	38番1						
			三春町大字熊耳上荒井	38番2						
			三春町大字熊耳上荒井	39番1						
			三春町大字熊耳上荒井	39番2						
			三春町大字熊耳上荒井	47番1						
			三春町大字熊耳上荒井	47番3						
			三春町大字熊耳上荒井	49番1						
			三春町大字熊耳上荒井	49番2						
			三春町大字熊耳上荒井	52番1						
			三春町大字熊耳上荒井	52番2						
			三春町大字熊耳上荒井	55番1						
			三春町大字熊耳上荒井	56番1						
			三春町大字熊耳上荒井	56番2						
			三春町大字熊耳上荒井	56番3						
			三春町大字熊耳上荒井	56番4						
			三春町大字熊耳上荒井	60番1						
			三春町大字熊耳上荒井	60番2						
			三春町大字熊耳上荒井	61番1						

番号	市町村	箇所名	地名	地番	面積 (ha)	地域の概況及びインフラの整備状況	土地利用関係の諸計画との関係	農用地区域面積 (ha)	市街化調整区域	区域設定の理由
	三春町		三春町大字熊耳字大原田	61番2						
	三春町		三春町大字熊耳字大原田	61番3						
	三春町		三春町大字熊耳字大原田	61番4						
	三春町		三春町大字熊耳字大原田	62番						
	三春町		三春町大字熊耳字大原田	70番1						
	三春町		三春町大字熊耳字大原田	70番2						
	三春町		三春町大字熊耳字大原田	70番3						
	三春町		三春町大字熊耳字大原田	71番1						
	三春町		三春町大字熊耳字大原田	71番2						
	三春町		三春町大字熊耳字大原田	71番3						
	三春町		三春町大字熊耳字大原田	72番1						
	三春町		三春町大字熊耳字大原田	72番2						
	三春町		三春町大字熊耳字大原田	73番						
	三春町		三春町大字熊耳字大原田	74番						
	三春町		三春町大字熊耳字大原田	75番						
	三春町		三春町大字熊耳字大原田	76番						
	三春町		三春町大字熊耳字大原田	77番						
	三春町		三春町大字熊耳字大原田	78番						
	三春町		三春町大字熊耳字大原田	81番						
	三春町		三春町大字熊耳字大原田	82番						
	三春町		三春町大字熊耳字大原田	84番						
	三春町		三春町大字熊耳字大原田	85番						
	三春町		三春町大字熊耳字大原田	86番						
	三春町		三春町大字熊耳字大原田	87番						
	三春町		三春町大字熊耳字大原田	89番						
	三春町		三春町大字熊耳字大原田	90番						
	三春町		三春町大字熊耳字大原田	91番						
	三春町		三春町大字熊耳字大原田	92番						
	三春町		三春町大字熊耳字大原田	93番1						
	三春町		三春町大字熊耳字大原田	94番						
	三春町		三春町大字熊耳字大原田	95番1						
	三春町		三春町大字熊耳字大原田	95番2						
	三春町		三春町大字熊耳字大原田	96番						
	三春町		三春町大字熊耳字大原田	97番1						
	三春町		三春町大字熊耳字大原田	97番2						
	三春町		三春町大字熊耳字大原田	100番						
	三春町		三春町大字熊耳字大原田	101番						
	三春町		三春町大字熊耳字大原田	110番1						
	三春町		三春町大字熊耳字大原田	110番2						
	三春町		三春町大字熊耳字大原田	111番						
	三春町		三春町大字熊耳字大原田	112番						
	三春町		三春町大字熊耳字大原田	113番						
	三春町		三春町大字熊耳字大原田	114番1						
	三春町		三春町大字熊耳字大原田	114番2						
	三春町		三春町大字熊耳字大原田	116番1						
	三春町		三春町大字熊耳字大原田	116番2						
	三春町		三春町大字熊耳字大原田	116番3						
	三春町		三春町大字熊耳字大原田	122番						
	三春町		三春町大字熊耳字大原田	123番						
214		熊耳平道内地区	三春町大字熊耳字平道内	137番	0.04	周辺の市街地に隣接しており、高度利用促進・都市のストックインフラの整備が図れる	国土利用計画との整合性	0.0128	なし	地域集約事業を重点的に促進することができるため
			三春町大字熊耳字平道内	138番						
			三春町大字熊耳字平道内	144番						
			三春町大字熊耳字平道内	145番						
			三春町大字熊耳字平道内	198番2						
			三春町大字熊耳字平道内	201番2						
			三春町大字熊耳字平道内	207番1						
			三春町大字熊耳字平道内	207番3						
			三春町大字熊耳字平道内	228番2						
			三春町大字熊耳字平道内	231番1						
			三春町大字熊耳字平道内	231番2						
			三春町大字熊耳字平道内	233番1						
			三春町大字熊耳字平道内	233番2						
			三春町大字熊耳字平道内	233番4						
			三春町大字熊耳字平道内	233番5						
			三春町大字熊耳字平道内	234番1						
			三春町大字熊耳字平道内	235番1						
			三春町大字熊耳字平道内	235番2						
			三春町大字熊耳字平道内	236番						
			三春町大字熊耳字平道内	237番1						
			三春町大字熊耳字平道内	237番2						
			三春町大字熊耳字平道内	238番1						
			三春町大字熊耳字平道内	238番2						
			三春町大字熊耳字平道内	238番3						
			三春町大字熊耳字平道内	238番4						
			三春町大字熊耳字平道内	238番5						
			三春町大字熊耳字平道内	239番						
			三春町大字熊耳字平道内	239番2						
			三春町大字熊耳字平道内	240番						
			三春町大字熊耳字平道内	241番						
			三春町大字熊耳字平道内	242番						
			三春町大字熊耳字平道内	243番						
			三春町大字熊耳字平道内	244番						
			三春町大字熊耳字平道内	245番						
			三春町大字熊耳字平道内	246番				0.0128		
			三春町大字熊耳字古内	1番1						
			三春町大字熊耳字古内	19番1						
			三春町大字熊耳字古内	19番3						
			三春町大字熊耳字古内	19番4						
			三春町大字熊耳字古内	281番3						
			三春町大字熊耳字古内	280番						
215		担橋地区	三春町担橋一丁目	1番1	0.07	周辺の市街地に隣接しており、高度利用促進・都市のストックインフラの整備が図れる	国土利用計画との整合性	0	なし	地域集約事業を重点的に促進することができるため
			三春町担橋一丁目	1番2						
			三春町担橋一丁目	1番3						
			三春町担橋一丁目	1番4						
			三春町担橋一丁目	1番5						
			三春町担橋一丁目	1番6						
			三春町担橋一丁目	1番8						
			三春町担橋一丁目	1番9						
			三春町担橋一丁目	1番10						
			三春町担橋一丁目	1番11						
			三春町担橋一丁目	6番						
			三春町八島台一丁目	1番1						
			三春町八島台一丁目	1番2						
			三春町八島台一丁目	1番3						
			三春町八島台一丁目	1番5						
			三春町八島台一丁目	1番6						
			三春町八島台一丁目	1番7						
			三春町八島台一丁目	1番8						
			三春町八島台一丁目	1番9						
			三春町八島台一丁目	1番10						
			三春町八島台一丁目	1番11						
			三春町八島台一丁目	6番						
			三春町八島台一丁目	7番						
216		平沢田畑・河原地区	三春町大字平沢字田畑	162番	0.007	周辺の市街地に隣接しており、高度利用促進・都市のストックインフラの整備が図れる	国土利用計画との整合性	0	なし	地域集約事業を重点的に促進することができるため
			三春町大字平沢字田畑	169番1						
			三春町大字平沢字田畑	169番2						
			三春町大字平沢字田畑	172番1						
			三春町大字平沢字田畑	175番						
			三春町大字平沢字田畑	257番						
			三春町大字平沢字田畑	261番1						
			三春町大字平沢字田畑	263番						
			三春町大字平沢字田畑	271番1						
			三春町大字平沢字田畑	273番						
			三春町大字平沢字田畑	274番						
			三春町大字平沢字田畑	275番						
			三春町大字平沢字田畑	276番						
			三春町大字平沢字田畑	277番						
			三春町大字平沢字河原	31番1						
			三春町大字平沢字河原	33番1						
			三春町大字平沢字河原	37番1						
			三春町大字平沢字河原	38番1						
			三春町大字平沢字河原	45番						
			三春町大字平沢字河原	46番						
			三春町大字平沢字河原	47番1						
			三春町大字平沢字河原	49番						
			三春町大字平沢字河原	50番1						
217		八幡町地区	三春町字雁木田	1番	0.01	近隣の市街地に隣接しており、高度利用促進・都市のストックインフラの整備が図れる	国土利用計画との整合性	0	なし	地域集約事業を重点的に促進することができるため
			三春町字雁木田	2番2						
			三春町字雁木田	4番1						

番号	市町村	箇所名	地名	地番	面積 (ha)	地域の概況及びインフラの整備状況	土地利用関係の諸計画との関係	農用地区域面積 (ha)	市街化調整区域	区域設定の理由
			春町字雁木田	4番2						
			春町字雁木田	4番3						
			春町字雁木田	4番4						
			春町字雁木田	5番1						
			春町字雁木田	6番1						
			春町字雁木田	144番2						
			春町字雁木田	144番4						
			春町字鶴持田	6番1						
			春町字鶴持田	6番4						
			春町字鶴持田	7番1						
			春町字鶴持田	7番3						
			春町字鶴持田	8番2						
			春町字鶴持田	96番1						
			春町字鶴持田	96番2						
			春町字山崎	1番1						
			春町字山崎	1番5						
			春町字山崎	1番6						
			春町字山崎	1番7						
			春町字山崎	1番8						
			春町字山崎	2番2						
			春町字山崎	2番3						
			春町字山崎	3番3						
			春町字山崎	11番						
			春町字山崎	12番2						
			春町字山崎	12番3						
			春町字山崎	26番2						
			春町字山崎	26番4						
			春町字山崎	150番1						
			春町字山崎	151番1						
			春町字山崎	151番2						
			春町字山崎	164番						
			春町字山崎	170番1						
			春町字山崎	170番2						
			春町字山崎	170番3						
			春町字山崎	170番4						
			春町字鎌田前	1番						
			春町字鎌田前	2番1						
			春町字鎌田前	2番4						
			春町字鎌田前	2番5						
			春町字鎌田前	3番						
			春町字鎌田前	32番2						
			春町字鎌田前	32番5						
218		沼倉地区	春町大字鷹巣字沼倉	36番	0.9	農用地区域である工業団地に近く、また農用地区域が整備されているため。	国土利用計画との整合性	0.2617	なし	地域審引事業を重点的に促進することができるため
			春町大字鷹巣字沼倉	37番						
			春町大字鷹巣字沼倉	40番1						
			春町大字鷹巣字沼倉	40番4						
			春町大字鷹巣字沼倉	40番5						
			春町大字鷹巣字屋森	25番						
			春町大字貝山字沼倉	11番1						
			春町大字貝山字沼倉	21番1						
			春町大字貝山字沼倉	321番1						
			春町大字貝山字沼倉	321番3						
			春町大字貝山字沼倉	321番4						
			春町大字貝山字沼倉	321番5						
			春町大字貝山字沼倉	322番1						
			春町大字貝山字沼倉	323番						
			春町大字貝山字沼倉	367番						
			春町大字貝山字沼倉	370番15						
			春町大字貝山字沼倉	370番16						
			春町大字貝山字沼倉	370番17						
			春町大字貝山字沼倉	370番18						
			春町大字貝山字沼倉	370番19						
			春町大字貝山字沼倉	370番20						
			春町大字貝山字沼倉	370番21						
			春町大字貝山字沼倉	370番22						
			春町大字貝山字沼倉	370番23						
			春町大字貝山字沼倉	370番24						
			春町大字貝山字沼倉	388番				0.1254		
			春町大字貝山字沼倉	389番				0.0932		
			春町大字貝山字沼倉	390番				0.0431		
			春町大字貝山字沼倉	393番						
			春町大字貝山字沼倉	398番						
219		熊耳山之内・神山地区	春町大字熊耳字山之内	76番地	0.4	農用地区域である工業団地に近く、また農用地区域が整備されているため。	国土利用計画との整合性	0.0509	なし	地域審引事業を重点的に促進することができるため
			春町大字熊耳字山之内	140番						
			春町大字熊耳字山之内	141番						
			春町大字熊耳字山之内	143番						
			春町大字熊耳字山之内	144番						
			春町大字熊耳字山之内	369番						
			春町大字熊耳字山之内	370番						
			春町大字熊耳字山之内	371番2						
			春町大字熊耳字山之内	377番						
			春町大字熊耳字山之内	379番						
			春町大字熊耳字山之内	381番						
			春町大字熊耳字山之内	402番				0.0509		
			春町大字熊耳字山之内	72番1						
			春町大字熊耳字神山	72番3						
			春町大字熊耳字神山	88番地1						
			春町大字熊耳字神山	88番地2						
			春町大字熊耳字神山	88番地5						
			春町大字熊耳字神山	95番						
			春町大字熊耳字神山	97番1						
			春町大字熊耳字神山	97番2						
			春町大字熊耳字神山	98番						
			春町大字熊耳字神山	148番						
			春町大字熊耳字神山	150番						
			春町大字熊耳字神山	151番						
			春町大字熊耳字神山	152番						
			春町大字熊耳字神山	153番						
			春町大字熊耳字神山	154番1						
			春町大字熊耳字神山	154番2						
			春町大字熊耳字神山	155番						
			春町大字熊耳字神山	156番						
			春町大字熊耳字神山	164番1						
			春町大字熊耳字神山	164番2						
			春町大字熊耳字神山	171番1						
			春町大字熊耳字神山	171番2						
			春町大字熊耳字神山	173番						
			春町大字熊耳字神山	176番						
			春町大字熊耳字神山	179番1						
			春町大字熊耳字神山	179番2						
			春町大字熊耳字神山	179番3						
			春町大字熊耳字神山	179番4						
			春町大字熊耳字神山	242番						
			春町大字熊耳字神山	243番						
			春町大字熊耳字神山	244番1						
			春町大字熊耳字神山	244番2						
			春町大字熊耳字神山	245番						
			春町大字熊耳字神山	246番						
			春町大字熊耳字神山	247番1						
			春町大字熊耳字神山	247番2						
			春町大字熊耳字神山	247番3						
			春町大字熊耳字神山	248番						
			春町大字熊耳字神山	249番						
			春町大字熊耳字神山	250番						
			春町大字熊耳字神山	251番						
			春町大字熊耳字神山	252番						
			春町大字熊耳字神山	319番1						
			春町大字熊耳字神山	319番2						
			春町大字熊耳字神山	343番						
210		熊耳中田地区	春町大字熊耳字中田	134番	0.2	農用地区域である工業団地に近く、また農用地区域が整備されているため。	国土利用計画との整合性	0.1226	なし	地域審引事業を重点的に促進することができるため
			春町大字熊耳字中田	135番						
			春町大字熊耳字中田	137番						
			春町大字熊耳字中田	139番						
			春町大字熊耳字中田	140番						
			春町大字熊耳字中田	141番						
			春町大字熊耳字中田	142番						
			春町大字熊耳字中田	143番						
			春町大字熊耳字中田	144番						
			春町大字熊耳字中田	145番1						



番号	市町村	箇所名	地名	地番	面積 (ha)	地域の概況及びインフラの整備状況	土地利用関係の諸計画との関係	農用地区域面積 (ha)	市街化調整区域	区域設定の理由
221	三春町	七草木槻木地区	三春町大字熊耳字中田	146番	0.25	30分圏内に高速道路の設置していること、住宅地から離れた立地条件	国土利用計画との整合性	0.1226	なし	地域集約事業を重点的に促進することができるため
			三春町大字熊耳字中田	148番						
			三春町大字熊耳字中田	157番1						
			三春町大字熊耳字中田	158番2						
			三春町大字熊耳字中田	161番1						
			三春町大字熊耳字中田	162番						
			三春町大字熊耳字中田	163番						
			三春町大字熊耳字中田	233番						
			三春町大字七草木字槻木	22番1						
			三春町大字七草木字槻木	30番						
			三春町大字七草木字槻木	32番						
			三春町大字七草木字槻木	37番						
			三春町大字七草木字槻木	42番1						
			三春町大字七草木字槻木	42番2						
			三春町大字七草木字槻木	42番3						
			三春町大字七草木字槻木	43番						
			三春町大字七草木字槻木	69番1						
			三春町大字七草木字槻木	400番						
			三春町大字七草木字殿作	8番						
			三春町大字熊耳字大平	19番1						
			三春町大字熊耳字大平	9番4						
			三春町大字熊耳字上荒井	199番1						
			三春町大字熊耳字上荒井	213番						
			三春町大字熊耳字上荒井	214番1						
			三春町大字熊耳字上荒井	215番						
			三春町担橋一丁目	2番8						
			三春町担橋一丁目	2番9						
			三春町担橋一丁目	2番10						
			三春町担橋一丁目	2番20						
			三春町担橋一丁目	2番21						
			三春町担橋一丁目	2番22						
			三春町担橋一丁目	2番23						
			三春町担橋一丁目	2番24						
			三春町担橋一丁目	2番25						
			三春町担橋一丁目	2番26						
			三春町担橋一丁目	1番12						
			三春町字深作	19番1						
			三春町字深作	19番2						
			三春町字雁木田	2番						
			三春町字雁木田	148番2						
			三春町字雁木田	148番3						
			三春町字山崎	4番1						
			三春町字山崎	4番4						
			三春町字山崎	8番						
			三春町大字平沢字田畑	265番1						
			三春町大字平沢字田畑	267番						
			三春町大字平沢字河原	31番5						
三春町大字平沢字河原	33番5									
三春町大字熊耳字南原	40番3									
三春町大字熊耳字南原	40番4									
三春町大字熊耳字南原	161番1									
三春町大字熊耳字南原	161番2									
三春町大字熊耳字平道内	232番1									
三春町大字熊耳字平道内	238番6									
三春町大字熊耳字平道内	233番3									
三春町大字熊耳字南原	2番1									
三春町大字熊耳字南原	2番2									
三春町大字熊耳字南原	2番8									
三春町大字熊耳字南原	4番									
三春町大字熊耳字南原	6番1									
三春町大字熊耳字中田	123番5									
三春町大字熊耳字中田	152番									
三春町大字熊耳字中田	152番2									
三春町大字熊耳字中田	153番									
三春町大字熊耳字南原	179番1									
三春町大字熊耳字南原	179番2									
三春町大字熊耳字南原	179番3									
三春町大字熊耳字南原	180番									
三春町大字熊耳字南原	181番									
三春町大字熊耳字南原	182番2									
三春町大字熊耳字南原	184番									
三春町大字熊耳字神山	88番1									
三春町大字熊耳字神山	88番2									
三春町大字熊耳字神山	88番5									
三春町大字熊耳字神山	72番1									
三春町大字熊耳字神山	72番2									
三春町大字熊耳字神山	88番3									
三春町大字熊耳字神山	88番4									
三春町大字熊耳字山之内	383番									
三春町大字平沢字久保	336番14									
222	小野町	飯豊農工団地	小野町大字飯豊字二本木	48番	2	磐越自動車道・あぶくま高原道路小野ICへのアクセスが良好な地域である(1.4km)	非線引き区域(町内全域)	0	無	新たな企業の進出や産業の集積が見込める区域であるため。
			小野町大字飯豊字二本木	52番1						
			小野町大字飯豊字二本木	54番1						
			小野町大字飯豊字二本木	64番1						
			小野町大字飯豊字二本木	71番1						
			小野町大字飯豊字二本木	71番2						
			小野町大字飯豊字二本木	71番7						
			小野町大字飯豊字二本木	89番1						
			小野町大字飯豊字二本木	90番1						
			小野町大字飯豊字二本木	91番1						
			小野町大字飯豊字二本木	92番1						
			小野町大字飯豊字二本木	94番1						
			小野町大字飯豊字二本木	94番2						
			小野町大字飯豊字二本木	96番1						
			小野町大字飯豊字二本木	97番						
			小野町大字飯豊字二本木	98番1						
			小野町大字飯豊字二本木	99番						
			小野町大字飯豊字二本木	99番2						
			小野町大字飯豊字二本木	99番3						
			小野町大字飯豊字二本木	100番1						
			小野町大字飯豊字二本木	100番2						
			小野町大字飯豊字二本木	101番1						
			小野町大字飯豊字二本木	101番2						
			小野町大字飯豊字二本木	102番1						
			小野町大字飯豊字二本木	102番2						
			小野町大字飯豊字二本木	112番1						
			小野町大字飯豊字二本木	115番						
小野町大字飯豊字二本木	131番1									
小野町大字飯豊字二本木	151番2									
223	小野町	谷津作農工団地	小野町大字谷津作字下中沢	1番1	6	磐越自動車道・あぶくま高原道路小野ICへのアクセスが良好な地域である(3.8km)	非線引き区域(町内全域)	0	無	新たな企業の進出や産業の集積が見込める区域であるため。
			小野町大字谷津作字下中沢	1番2						
			小野町大字谷津作字下中沢	1番3						
			小野町大字谷津作字下中沢	1番4						
			小野町大字谷津作字下中沢	1番5						
			小野町大字谷津作字下中沢	1番6						
			小野町大字谷津作字下中沢	1番7						
			小野町大字谷津作字下中沢	1番8						
			小野町大字谷津作字下中沢	1番15						
			小野町大字谷津作字下中沢	2番1						
			小野町大字谷津作字下中沢	26番1						
			小野町大字谷津作字下中沢	68番12						
			224	小野町						
小野町大字谷津作字金掘石	15番3									
小野町大字夏井字石戸屋	14番1									
小野町大字夏井字石戸屋	14番2									
小野町大字夏井字石戸屋	14番3									
小野町大字夏井字石戸屋	18番1									
小野町大字夏井字石戸屋	77番1									
小野町大字夏井字石戸屋	77番2									
小野町大字夏井字石戸屋	77番3									

番号	市町村	箇所名	地名	地番	面積 (ha)	地域の概況及びインフラの整備状況	土地利用関係の諸計画との関係	農用地区域面積 (ha)	市街化調整区域	区域設定の理由									
225	小野町	皮籠石農工団地	小野町大字皮籠石字北ノ内	192番	2	磐越自動車道・あぶくま高原道路小野ICへのアクセスが良好な地域である(2.5km)	非線引き区域(町内全域)	0	無	近隣に鶴庭工業団地も整備されており、関連企業等の進出が見込まれるため									
			小野町大字皮籠石字北ノ内	204番1															
			小野町大字皮籠石字北ノ内	204番5															
			小野町大字皮籠石字北ノ内	239番															
			小野町大字皮籠石字北ノ内	240番															
			小野町大字皮籠石字北ノ内	241番															
			小野町大字皮籠石字北ノ内	242番															
			小野町大字皮籠石字北ノ内	243番1															
			小野町大字皮籠石字大平	22番															
			小野町大字皮籠石字大平	32番1															
			小野町大字皮籠石字大平	35番2															
			小野町大字皮籠石字大平	50番															
			小野町大字皮籠石字大平	52番															
226	小野町	塩庭農工団地	小野町大字塩庭字向永志田	3番1	2	国道349号線沿いで製造業が集積されている地域であり、国道49号線へのアクセスが良好な地域である	非線引き区域(町内全域)	0	無	新たな企業の進出や産業の集積が見込める区域であるため(空き工場あり)									
			小野町大字塩庭字向永志田	3番22															
			小野町大字塩庭字向永志田	3番23															
			小野町大字塩庭字向永志田	3番24															
			小野町大字塩庭字向永志田	3番25															
			小野町大字塩庭字向永志田	3番48															
			小野町大字塩庭字向永志田	3番52															
			小野町大字塩庭字向永志田	3番53															
			小野町大字塩庭字向永志田	3番54															
			小野町大字塩庭字向永志田	3番55															
			小野町大字塩庭字向永志田	3番57															
			小野町大字塩庭字向永志田	3番60															
			小野町大字塩庭字向永志田	3番61															
			小野町大字塩庭字向永志田	3番62															
			小野町大字塩庭字向永志田	3番63															
			小野町大字塩庭字向永志田	3番64															
			小野町大字塩庭字向永志田	3番65															
			小野町大字塩庭字向永志田	3番66															
			小野町大字塩庭字向永志田	3番67															
			小野町大字塩庭字向永志田	3番68															
			小野町大字塩庭字向永志田	3番69															
			小野町大字塩庭字向永志田	3番70															
			小野町大字塩庭字向永志田	3番71															
			小野町大字塩庭字向永志田	3番72															
			小野町大字塩庭字向永志田	3番73															
			小野町大字塩庭字向永志田	3番74															
			小野町大字塩庭字向永志田	3番75															
			小野町大字塩庭字向永志田	3番76															
			小野町大字塩庭字向永志田	3番78															
			小野町大字塩庭字向永志田	3番80															
			小野町大字塩庭字向永志田	3番81															
			小野町大字塩庭字向永志田	3番82															
			小野町大字塩庭字向永志田	3番83															
小野町大字塩庭字向永志田	3番84																		
小野町大字塩庭字向永志田	3番87																		
小野町大字塩庭字向永志田	3番89																		
小野町大字塩庭字向永志田	3番91																		
227	小野町	塩庭農工団地	小野町大字塩庭字向永志田	3番92	1	国道349号線沿いで製造業が集積されている地域であり、国道49号線へのアクセスが良好な地域である	非線引き区域(町内全域)	0	無	新たな企業の進出や産業の集積が見込める区域であるため(空き工場あり)									
			小野町大字塩庭字向永志田	3番93															
			小野町大字塩庭字向永志田	3番94															
			小野町大字塩庭字向永志田	3番95															
			小野町大字塩庭字向永志田	3番96															
			小野町大字塩庭字向永志田	3番97															
			小野町大字塩庭字向永志田	4番2															
			小野町大字上羽出庭字荒神	6番2															
			小野町大字上羽出庭字荒神	6番4															
			小野町大字上羽出庭字荒神	6番5															
			小野町大字上羽出庭字荒神	6番6															
			小野町大字上羽出庭字荒神	6番7															
			小野町大字上羽出庭字荒神	6番8															
228	小野町	緑の工業団地①	小野町大字雁股田字沢目木	61番13	1	山林に囲まれているが、国道49号線へのアクセスが良好な地域である	非線引き区域(町内全域)	0	無	新たな企業の進出が見込める区域であるため									
			小野町大字雁股田字沢目木	79番13															
			小野町大字雁股田字関場	110番3															
			小野町大字雁股田字関場	110番29															
			小野町大字雁股田字関場	110番30															
			小野町大字雁股田字関場	110番31															
229	小野町	緑の工業団地②	小野町大字雁股田字永風	39番1	12	山林に囲まれているが、国道49号線へのアクセスが良好な地域である	非線引き区域(町内全域)	0	無	新たな企業の進出が見込める区域であるため									
			小野町大字雁股田字永風	39番11															
			小野町大字雁股田字永風	60番1															
			小野町大字雁股田字永風	60番4															
			小野町大字雁股田字永風	60番5															
			小野町大字雁股田字永風	69番															
			小野町大字雁股田字永風	69番1															
			小野町大字雁股田字永風	69番2															
			小野町大字雁股田字永風	70番1															
			小野町大字雁股田字永風	116番															
230	小野町	鶴庭地区	小野町大字皮籠石字鶴庭	55番1	7	鶴庭工業団地に面している地域であり、磐越自動車道・あぶくま高原道路小野ICへのアクセスが良好な地域である(1.5km)	非線引き区域(町内全域)	0	無	近隣に鶴庭工業団地も整備されており、関連企業等の進出が見込まれるため									
			小野町大字皮籠石字鶴庭	55番12															
			小野町大字皮籠石字鶴庭	55番13															
			小野町大字皮籠石字鶴庭	55番14															
			小野町大字皮籠石字鶴庭	55番15															
			小野町大字皮籠石字鶴庭	55番16															
			小野町大字皮籠石字鶴庭	55番17															
			小野町大字皮籠石字鶴庭	55番18															
			小野町大字皮籠石字鶴庭	55番19															
			小野町大字皮籠石字鶴庭	55番20															
			231	小野町							飯豊天王前地区	小野町大字飯豊字天王前	58番	1	磐越自動車道・あぶくま高原道路小野ICへのアクセスが良好な地域である(4.0km)	非線引き区域(町内全域)	0	無	新たな企業の進出が見込める区域であるため
												小野町大字飯豊字天王前	72番						
												小野町大字飯豊字天王前	140番3						
232	小野町	浮金原地区	小野町大字浮金字原	289番2	1	磐越自動車道・あぶくま高原道路小野ICへのアクセスが良好な地域である(9.9km)	非線引き区域(町内全域)	0	無	新たな企業の進出が見込める区域であるため									
			小野町大字浮金字原	289番3															
			小野町大字浮金字原	289番4															
			小野町大字浮金字原	297番30															
			小野町大字浮金字原	315番8															
			小野町大字浮金字原	315番9															
233	小野町	谷津作南作地区	小野町大字谷津作字南作	117番2	3	磐越東線小野新町駅も近く、磐越自動車道・あぶくま高原道路小野ICへのアクセスが良好な地域である(4.0km)	非線引き区域(町内全域)	0	無	新たな企業の進出が見込める区域であるため									
			小野町大字谷津作字南作	117番2															
234	小野町	谷津作名馬・下中沢地区	小野町大字谷津作字名馬	62番1	1	磐越東線小野新町駅も近く、磐越自動車道・あぶくま高原道路小野ICへのアクセスが良好な地域である(3.4km)	非線引き区域(町内全域)	0	無	新たな企業の進出が見込める区域であるため									
			小野町大字谷津作字名馬	62番12															
			小野町大字谷津作字名馬	62番13															
			小野町大字谷津作字下中沢	41番10															
			小野町大字谷津作字下中沢	41番11															
			小野町大字谷津作字下中沢	41番12															
			小野町大字谷津作字下中沢	41番13															
			小野町大字谷津作字下中沢	41番13															

番号	市町村	箇所名	地名	地番	面積 (ha)	地域の概況及びインフラの整備状況	土地利用関係の諸計画との関係	農用地区域面積 (ha)	市街化調整区域	区域設定の理由									
235	小野町	夏井川除地区	小野町大字夏井字川除	1番3	1	磐越東線小野新町駅も近く、磐越自動車道・あぶくま高原道路小野ICへのアクセスが良好な地域である(4.3km)	非線引き区域(町内全域)	0	無	新たな企業の進出が見込める区域であるため									
			小野町大字夏井字川除	102番7															
			小野町大字夏井字川除	102番8															
			小野町大字夏井字川除	102番14															
236	小野町	南田原井貢中・南田原井	小野町大字南田原井字貢中	24番	1	磐越東線夏井駅も近く、磐越自動車道・あぶくま高原道路小野ICへのアクセスが良好な地域である(6.5km)	非線引き区域(町内全域)	0	無	新たな企業の進出が見込める区域であるため									
			小野町大字南田原井字貢中	29番10															
			小野町大字南田原井字貢中	29番16															
			小野町大字南田原井字貢中	35番															
			小野町大字南田原井字貢中	38番															
			小野町大字南田原井字貢中	40番															
			小野町大字南田原井字貢中	42番															
			小野町大字南田原井字貢中	42番2															
			小野町大字南田原井字貢中	46番															
			小野町大字南田原井字貢中	41番															
			小野町大字南田原井字貢中	42番															
			小野町大字南田原井字貢中	51番															
			小野町大字南田原井字貢中	184番2															
			237	小野町							小野新町中通地区	小野町大字小野新町字中通	48番1	1	町の中心市街地にあり住宅や店舗が多い地域である	非線引き区域(町内全域)	0	無	新たな企業(製造業以外)の進出が見込める区域であるため
小野町大字小野新町字中通	48番3																		
小野町大字小野新町字中通	49番1																		
小野町大字小野新町字中通	50番1																		
小野町大字小野新町字中通	51番1																		
小野町大字小野新町字中通	51番3																		
小野町大字小野新町字中通	73番																		
小野町大字小野新町字中通	74番																		
小野町大字小野新町字中通	75番																		
238	小野町	浮金至人久保・吉野辺機敷地区			小野町大字浮金字至人久保	28番1	2	磐越自動車道・あぶくま高原道路小野ICへのアクセスが良好な地域である(8.1km)	非線引き区域(町内全域)	0		無	新たな企業の進出が見込める区域であるため						
			小野町大字浮金字至人久保	29番1															
			小野町大字浮金字至人久保	52番2															
			小野町大字浮金字至人久保	55番11															
			小野町大字浮金字至人久保	55番12															
			小野町大字浮金字至人久保	55番13															
			小野町大字浮金字至人久保	55番17															
			小野町大字浮金字至人久保	55番23															
			小野町大字浮金字至人久保	55番25															
			小野町大字浮金字至人久保	55番26															
			小野町大字浮金字至人久保	55番27															
			小野町大字吉野辺字機敷	15番15															
			239	小野町	小野新町七合田地区	小野町大字小野新町字七合					31番1			1	中心市街地にも近く、磐越自動車道・あぶくま高原道路小野ICへのアクセスが良好な地域である(2.4km)	非線引き区域(町内全域)	0	無	新たな企業の進出が見込める区域であるため
						小野町大字小野新町字七合					35番1								
240	小野町	飯豊宮ノ下地区	小野町大字飯豊字宮ノ下	3番1	1	磐越自動車道・あぶくま高原道路小野ICへのアクセスが良好な地域である(2.2km)	非線引き区域(町内全域)	0	無	新たな企業の進出が見込める区域であるため									
			小野町大字飯豊字宮ノ下	3番2															
			小野町大字飯豊字宮ノ下	55番															
			小野町大字飯豊字宮ノ下	57番															
			小野町大字飯豊字宮ノ下	59番															
			小野町大字飯豊字宮ノ下	60番															
			小野町大字飯豊字宮ノ下	61番2															
			小野町大字飯豊字宮ノ下	62番1															
			小野町大字飯豊字宮ノ下	63番1															
			小野町大字飯豊字宮ノ下	126番1															
241	小野町	飯豊呼石地区	小野町大字飯豊字滝平	161番1	4	磐越自動車道・あぶくま高原道路小野ICへのアクセスが良好な地域である(5.9km)	非線引き区域(町内全域)	0	無	新たな企業の進出が見込める区域であるため									
			小野町大字飯豊字滝平	165番															
			小野町大字飯豊字西作	44番1															
			小野町大字飯豊字行定向	119番															
			小野町大字飯豊字呼石	51番1															
			小野町大字飯豊字呼石	51番2															
			小野町大字飯豊字呼石	51番3															
			小野町大字飯豊字呼石	61番1															
			小野町大字飯豊字呼石	61番2															
			小野町大字小戸神字宮ノ前	404番5															
			小野町大字小戸神字宮ノ前	419番1															
			小野町大字小戸神字宮ノ前	430番2															
			小野町大字小戸神字宮ノ前	439番1															
			小野町大字小戸神字宮ノ前	441番1															
242	小野町	浮金日影地区	小野町大字浮金字日影	83番86	5	磐越自動車道・あぶくま高原道路小野ICへのアクセスが良好な地域である(6.3km)	非線引き区域(町内全域)	0	無	新たな企業の進出が見込める区域であるため									
			小野町大字浮金字日影	83番112															
			小野町大字浮金字日影	83番113															
			小野町大字小戸神字宮ノ前	446番3															
243	小野町	塩庭畠井田・池ノ作地区	小野町大字塩庭字池ノ作	116番1	7	山林に囲まれているが、国道349号線へのアクセスが良好な地域である	非線引き区域(町内全域)	0	無	産業の集積が見込める区域であるため									
			小野町大字塩庭字池ノ作	116番2															
			小野町大字塩庭字池ノ作	147番2															
			小野町大字塩庭字梅ノ窪	57番2															
244	小野町	塩庭畠井田・池ノ作地区②	小野町大字塩庭字畠井田	2番2	9	山林に囲まれているが、国道349号線へのアクセスが良好な地域である	非線引き区域(町内全域)	0	無	産業の集積が見込める区域であるため									
			小野町大字塩庭字畠井田	2番3															
			小野町大字塩庭字畠井田	2番4															
			小野町大字塩庭字畠井田	2番5															
245	小野町	小野山神細田・皮籠石古坊地区	小野町大字小野山神字細田	75番	1	磐越自動車道・あぶくま高原道路小野ICへのアクセスが良好な地域である(4.1km)	非線引き区域(町内全域)	0	無	新たな企業の進出が見込める区域であるため									
			小野町大字小野山神字細田	83番1															
			小野町大字小野山神字細田	84番1															
			小野町大字小野山神字細田	87番1															
			小野町大字小野山神字細田	87番3															
			小野町大字小野山神字細田	88番1															
			小野町大字小野山神字細田	89番1															
			小野町大字小野山神字細田	105番1															
			小野町大字小野山神字細田	105番3															
			小野町大字小野山神字細田	211番2															
			小野町大字皮籠石古坊	56番1															
			小野町大字皮籠石古坊	56番2															
			小野町大字皮籠石古坊	56番6															
			246	小野町							小戸神本南内地区	小野町大字小戸神字本南内	17番	1	旧町立小学校グラウンド 磐越自動車道・あぶくま高原道路小野ICへのアクセスが良好な地域である(4.7km)	非線引き区域(町内全域)	0	無	遊休財産の利活用推進
小野町大字小戸神字本南内	18番																		
小野町大字小戸神字本南内	19番																		
小野町大字小戸神字本南内	71番2																		
小野町大字小戸神字本南内	337番																		
小野町大字小戸神字本南内	343番2																		
小野町大字小戸神字本南内	350番																		
247	小野町	上羽出庭辻ノ内地区	小野町大字上羽出庭字辻ノ内	123番1	1	旧町立小学校敷地 国道49号線へのアクセスが良好な地域である	非線引き区域(町内全域)	0	無	遊休財産の利活用推進									
			小野町大字塩庭字辻ノ内	9番															



別表2

番号	市町村	箇所名	地名	地番
37	須賀川市	横山工業団地	横山町	1番
	須賀川市		横山町	2番
	須賀川市		横山町	6番
	須賀川市		横山町	7番1
	須賀川市		横山町	7番2
	須賀川市		横山町	8番1
	須賀川市		横山町	8番2
	須賀川市		横山町	9番
	須賀川市		横山町	10番1
	須賀川市		横山町	11番1
	須賀川市		横山町	12番
	須賀川市		横山町	13番
	須賀川市		横山町	14番
	須賀川市		横山町	15番1
	須賀川市		横山町	15番2
	須賀川市		横山町	15番3
	須賀川市		横山町	15番4
	須賀川市		横山町	16番
	須賀川市		横山町	17番
	須賀川市		横山町	18番
	須賀川市		横山町	19番1
	須賀川市		横山町	19番2
	須賀川市		横山町	19番3
	須賀川市		横山町	20番
	須賀川市		横山町	21番
	須賀川市		横山町	22番1
	須賀川市		横山町	22番2
	須賀川市		横山町	23番
	須賀川市		横山町	24番1
	須賀川市		横山町	24番2
	須賀川市		横山町	24番3
	須賀川市		横山町	24番4
	須賀川市		横山町	24番6
	須賀川市		横山町	24番9
	須賀川市		横山町	24番10
	須賀川市		横山町	24番11
	須賀川市		横山町	24番12
	須賀川市		横山町	25番
	須賀川市		横山町	26番
	須賀川市		横山町	27番
	須賀川市		横山町	28番
	須賀川市		横山町	29番
	須賀川市		横山町	30番1
	須賀川市		横山町	30番2
	須賀川市		横山町	30番3
	須賀川市		横山町	30番4
	須賀川市		横山町	30番5
	須賀川市		横山町	31番
	須賀川市		横山町	32番
	須賀川市		横山町	33番
	須賀川市	横山町	34番1	
	須賀川市	横山町	34番2	
	須賀川市	横山町	34番3	
	須賀川市	横山町	34番4	
	須賀川市	横山町	34番5	
	須賀川市	横山町	34番6	
	須賀川市	横山町	35番1	
	須賀川市	横山町	35番2	

番号	市町村	箇所名	地名	地番
	須賀川市		横山町	35番3
	須賀川市		横山町	35番4
	須賀川市		横山町	36番
	須賀川市		横山町	37番
	須賀川市		横山町	38番1
	須賀川市		横山町	38番2
	須賀川市		横山町	39番
	須賀川市		横山町	40番
	須賀川市		横山町	41番1
	須賀川市		横山町	41番2
	須賀川市		横山町	41番3
	須賀川市		横山町	42番1
	須賀川市		横山町	42番2
	須賀川市		横山町	42番3
	須賀川市		横山町	43番
	須賀川市		横山町	44番
	須賀川市		横山町	45番
	須賀川市		横山町	46番1
	須賀川市		横山町	46番2
	須賀川市		横山町	47番1
	須賀川市		横山町	47番2
	須賀川市		横山町	47番3
	須賀川市		横山町	47番4
	須賀川市		横山町	48番1
	須賀川市		横山町	48番2
	須賀川市		横山町	49番
	須賀川市		横山町	50番
	須賀川市		横山町	51番
	須賀川市		横山町	52番
	須賀川市		横山町	53番
	須賀川市		横山町	54番
	須賀川市		横山町	55番
	須賀川市		横山町	56番
	須賀川市		横山町	57番
	須賀川市		横山町	58番
	須賀川市		横山町	59番1
	須賀川市		横山町	59番2
	須賀川市		横山町	59番3
	須賀川市		横山町	60番1
	須賀川市		横山町	60番2
	須賀川市		横山町	61番
	須賀川市		横山町	62番1
	須賀川市		横山町	62番2
	須賀川市		横山町	62番3
	須賀川市		横山町	62番4
	須賀川市		横山町	63番
	須賀川市		横山町	64番1
	須賀川市		横山町	64番2
	須賀川市		横山町	65番
	須賀川市		横山町	66番
	須賀川市		横山町	67番
	須賀川市		横山町	68番
	須賀川市		横山町	69番
	須賀川市		横山町	70番
	須賀川市		横山町	71番1
	須賀川市		横山町	71番2
	須賀川市		横山町	72番1
	須賀川市		横山町	72番2
	須賀川市		横山町	72番3
	須賀川市		横山町	73番

番号	市町村	箇所名	地名	地番
	須賀川市		横山町	74番
	須賀川市		横山町	75番1
	須賀川市		横山町	75番2
	須賀川市		横山町	76番1
	須賀川市		横山町	76番2
	須賀川市		横山町	77番
	須賀川市		横山町	78番1
	須賀川市		横山町	78番2
	須賀川市		横山町	79番
	須賀川市		横山町	80番
	須賀川市		横山町	81番1
	須賀川市		横山町	81番2
	須賀川市		横山町	81番3
	須賀川市		横山町	81番4
	須賀川市		横山町	82番
	須賀川市		横山町	83番
	須賀川市		横山町	84番
	須賀川市		横山町	85番1
	須賀川市		横山町	86番
	須賀川市		横山町	87番
	須賀川市		横山町	88番
	須賀川市		横山町	89番
	須賀川市		横山町	90番
	須賀川市		横山町	91番
	須賀川市		横山町	92番
	須賀川市		横山町	93番
	須賀川市		横山町	94番
	須賀川市		横山町	95番
	須賀川市		横山町	96番
	須賀川市		横山町	97番
	須賀川市		横山町	98番1
	須賀川市		横山町	98番2
	須賀川市		横山町	98番3
	須賀川市		横山町	98番4
	須賀川市		横山町	98番5
	須賀川市		横山町	99番
	須賀川市		横山町	100番1
	須賀川市		横山町	100番2
	須賀川市		横山町	100番3
	須賀川市		横山町	100番4
	須賀川市		横山町	100番5
	須賀川市		横山町	101番
	須賀川市		横山町	102番1
	須賀川市		横山町	102番2
	須賀川市		横山町	103番1
	須賀川市		横山町	104番1
	須賀川市		横山町	105番1
	須賀川市		横山町	105番2
	須賀川市		横山町	105番3
	須賀川市		横山町	106番
	須賀川市		横山町	107番
	須賀川市		横山町	108番
	須賀川市		横山町	109番
	須賀川市		横山町	110番
	須賀川市		横山町	111番
	須賀川市		横山町	112番
	須賀川市		横山町	113番
	須賀川市		横山町	114番
	須賀川市		横山町	115番
	須賀川市		横山町	116番1



番号	市町村	箇所名	地名	地番
	須賀川市		横山町	116番2
	須賀川市		横山町	116番3
	須賀川市		横山町	117番1
	須賀川市		横山町	117番3
	須賀川市		横山町	117番4
	須賀川市		横山町	117番7
	須賀川市		横山町	118番1
	須賀川市		横山町	118番2
	須賀川市		横山町	118番3
	須賀川市		横山町	119番
	須賀川市		横山町	120番
	須賀川市		横山町	121番1
	須賀川市		横山町	121番2
	須賀川市		横山町	122番
	須賀川市		横山町	123番
	須賀川市		横山町	124番
	須賀川市		横山町	125番1
	須賀川市		横山町	125番2
	須賀川市		横山町	126番
	須賀川市		横山町	127番
	須賀川市		横山町	128番
	須賀川市		横山町	129番
	須賀川市		横山町	130番
	須賀川市		横山町	131番
	須賀川市		横山町	132番
	須賀川市		横山町	133番1
	須賀川市		横山町	133番2
	須賀川市		横山町	134番
	須賀川市		横山町	135番
	須賀川市		横山町	136番1
	須賀川市		横山町	136番2
	須賀川市		横山町	137番
	須賀川市		横山町	138番
	須賀川市		横山町	139番
	須賀川市		横山町	140番
	須賀川市		横山町	141番
	須賀川市		横山町	142番
	須賀川市		横山町	143番
	須賀川市		横山町	144番
38	須賀川市	北部工業団地	森宿字御膳田	1番9
	須賀川市		森宿字御膳田	1番10
	須賀川市		森宿字御膳田	1番11
	須賀川市		森宿字御膳田	1番12
	須賀川市		森宿字御膳田	1番13
	須賀川市		森宿字御膳田	1番14
	須賀川市		森宿字御膳田	1番16
	須賀川市		森宿字館ノ下	1番1
	須賀川市		森宿字館ノ下	1番13
	須賀川市		森宿字館ノ下	1番14
	須賀川市		森宿字館ノ下	1番15
	須賀川市		森宿字道久	1番20
	須賀川市		森宿字道久	1番21
	須賀川市		森宿字道久	1番22
	須賀川市		森宿字道久	1番23
	須賀川市		森宿字道久	1番24
	須賀川市		森宿字道久	1番25
	須賀川市		森宿字道久	1番26
	須賀川市		森宿字道久	19番9
	須賀川市		森宿字道久	19番11
	須賀川市		森宿字道久	19番12



番号	市町村	箇所名	地名	地番
	須賀川市		虹の台	6番13
	須賀川市		虹の台	6番14
	須賀川市		虹の台	7番1
	須賀川市		虹の台	8番1
	須賀川市		虹の台	8番2
	須賀川市		虹の台	8番3
	須賀川市		虹の台	9番
	須賀川市		虹の台	10番1
	須賀川市		虹の台	10番2
	須賀川市		虹の台	10番4
	須賀川市		虹の台	11番1
	須賀川市		虹の台	11番3
	須賀川市		虹の台	11番4
	須賀川市		虹の台	11番5
	須賀川市		虹の台	11番6
	須賀川市		虹の台	11番7
	須賀川市		虹の台	12番
	須賀川市		虹の台	13番1
	須賀川市		虹の台	13番2
	須賀川市		虹の台	14番
	須賀川市		虹の台	15番1
	須賀川市		虹の台	15番2
	須賀川市		虹の台	16番1
	須賀川市		虹の台	16番2
	須賀川市		虹の台	17番1
	須賀川市		虹の台	17番2
	須賀川市		虹の台	18番1
	須賀川市		虹の台	18番2
	須賀川市		虹の台	19番
	須賀川市		虹の台	20番1
	須賀川市		虹の台	20番2
	須賀川市		虹の台	21番1
	須賀川市		虹の台	21番2
	須賀川市		虹の台	21番3
	須賀川市		虹の台	21番4
	須賀川市		虹の台	21番5
	須賀川市		虹の台	21番6
	須賀川市		虹の台	21番7
	須賀川市		虹の台	21番8
	須賀川市		虹の台	21番9
	須賀川市		虹の台	21番10
	須賀川市		虹の台	21番11
	須賀川市		虹の台	21番12
	須賀川市		虹の台	21番13
	須賀川市		虹の台	22番1
	須賀川市		虹の台	22番2
	須賀川市		虹の台	23番1
	須賀川市		虹の台	23番2
	須賀川市		虹の台	24番1
	須賀川市		虹の台	24番2
	須賀川市		虹の台	25番
	須賀川市		虹の台	26番1
	須賀川市		虹の台	26番2
	須賀川市		虹の台	26番3
	須賀川市		虹の台	27番1
	須賀川市		虹の台	27番2
	須賀川市		虹の台	28番1
	須賀川市		虹の台	28番2
	須賀川市		虹の台	29番1
	須賀川市		虹の台	29番2



番号	市町村	箇所名	地名	地番
	須賀川市		虹の台	29番3
	須賀川市		虹の台	30番3
	須賀川市		虹の台	30番4
	須賀川市		虹の台	43番7
	須賀川市		虹の台	43番8
	須賀川市		虹の台	43番9
	須賀川市		虹の台	43番10
	須賀川市		虹の台	48番2
	須賀川市		虹の台	48番15
	須賀川市		虹の台	49番1
	須賀川市		虹の台	58番7
	須賀川市		虹の台	58番11
	須賀川市		虹の台	65番19
	須賀川市		虹の台	73番9
	須賀川市		虹の台	75番23
	須賀川市		虹の台	75番24
	須賀川市		虹の台	78番1
	須賀川市		虹の台	78番6
	須賀川市		虹の台	78番7
	須賀川市		虹の台	78番8
	須賀川市		虹の台	78番11
	須賀川市		虹の台	78番12
	須賀川市		虹の台	78番13
	須賀川市		虹の台	78番14
	須賀川市		虹の台	78番15
	須賀川市		虹の台	83番1
	須賀川市		虹の台	83番5
	須賀川市		虹の台	90番2
	須賀川市		虹の台	90番117
	須賀川市		虹の台	90番118
	須賀川市		虹の台	90番120
	須賀川市		虹の台	92番2
	須賀川市		虹の台	92番20
	須賀川市		虹の台	92番39
	須賀川市		虹の台	92番42
	須賀川市		虹の台	92番43
	須賀川市		虹の台	92番44
	須賀川市		虹の台	92番48
	須賀川市		虹の台	92番49
	須賀川市		虹の台	92番50
	須賀川市		虹の台	94番2
	須賀川市		虹の台	96番1
	須賀川市		虹の台	96番3
	須賀川市		虹の台	99番1
	須賀川市		虹の台	101番1
	須賀川市		虹の台	101番2
	須賀川市		虹の台	105番1
	須賀川市		虹の台	108番2
	須賀川市		虹の台	108番4
	須賀川市		虹の台	109番10
	須賀川市		虹の台	111番1
	須賀川市		虹の台	117番51
	須賀川市		虹の台	117番88
	須賀川市		虹の台	117番90
	須賀川市		虹の台	117番92
	須賀川市		虹の台	117番93
	須賀川市		虹の台	117番94
	須賀川市		虹の台	122番11
	須賀川市		虹の台	122番16
	須賀川市		虹の台	122番17

番号	市町村	箇所名	地名	地番
	須賀川市		虹の台	124番5
	須賀川市		虹の台	211番1
	須賀川市		虹の台	211番9
	須賀川市		虹の台	211番10
	須賀川市		虹の台	219番2
	須賀川市		虹の台	219番3
	須賀川市		虹の台	219番4
	須賀川市		虹の台	227番4
	須賀川市		虹の台	227番5
	須賀川市		虹の台	229番2
	須賀川市		虹の台	229番7
	須賀川市		虹の台	281番2
	須賀川市		虹の台	329番8
	須賀川市		虹の台	329番9
	須賀川市		大栗字鸚鵡石	24番13
	須賀川市		大栗字鸚鵡石	267番2
	須賀川市		大栗字行貫田	297番3
	須賀川市		大栗字鞍掛石	1番1
	須賀川市		大栗字鞍掛石	1番2
	須賀川市		大栗字八合田	119番3
	須賀川市		上小山田字雨堤	34番38
	須賀川市		上小山田字雨堤	34番46
	須賀川市		上小山田字雨堤	34番68
42	須賀川市	長沼第一工業団地	保土原字山伝	19番2
	須賀川市		保土原字山伝	19番5
	須賀川市		保土原字山伝	19番7
	須賀川市		矢田野字四十壇	1番8
	須賀川市		矢田野字四十壇	1番100
	須賀川市		矢田野字四十壇	1番102
	須賀川市		矢田野字四十壇	1番103
	須賀川市		矢田野字四十壇	5番24
	須賀川市		矢田野字上野	118番1
	須賀川市		矢田野字上野	118番2
	須賀川市		矢田野字上野	118番3
	須賀川市		矢田野字上野	118番6
	須賀川市		矢田野字上野	127番8
43	須賀川市	長沼第二工業団地	掘込字堀切	93番7
	須賀川市		掘込字堀切	93番8
	須賀川市		掘込字堀切	93番22
	須賀川市		掘込字堀切	156番1
	須賀川市		掘込字堀切	156番4
	須賀川市		掘込字堀切	156番5
	須賀川市		掘込字堀切	157番2
	須賀川市		掘込字堀切	173番
44	須賀川市	長沼第三工業団地	北横田字蟹沢	43番4
	須賀川市		北横田字蟹沢	44番4
	須賀川市		北横田字蟹沢	47番3
	須賀川市		北横田字蟹沢	51番1
	須賀川市		北横田字蟹沢	51番7
	須賀川市		北横田字蟹沢	51番8
	須賀川市		北横田字陣場	41番2
	須賀川市		北横田字陣場	41番3
	須賀川市		北横田字陣場	44番
	須賀川市		木之崎字入大ヶ久保	1番2
	須賀川市		木之崎字入大ヶ久保	1番3
	須賀川市		木之崎字入大ヶ久保	1番4
	須賀川市		木之崎字入大ヶ久保	1番5
	須賀川市		木之崎字入大ヶ久保	1番6
	須賀川市		木之崎字入大ヶ久保	1番7
	須賀川市		木之崎字入大ヶ久保	1番8

番号	市町村	箇所名	地名	地番
	須賀川市		木之崎字入大ヶ久保	3番1
	須賀川市		木之崎字入大ヶ久保	3番2
	須賀川市		木之崎字入大ヶ久保	3番3
	須賀川市		木之崎字入大ヶ久保	3番4
	須賀川市		木之崎字入大ヶ久保	3番5
	須賀川市		木之崎字入大ヶ久保	3番6
	須賀川市		木之崎字入大ヶ久保	3番7
	須賀川市		木之崎字入大ヶ久保	29番1
	須賀川市		木之崎字入大ヶ久保	29番2
	須賀川市		木之崎字入大ヶ久保	29番3
	須賀川市		木之崎字入大ヶ久保	29番4
	須賀川市		木之崎字入大ヶ久保	29番5
	須賀川市		木之崎字入大ヶ久保	36番3
	須賀川市		木之崎字入大ヶ久保	36番4
	須賀川市		木之崎字入大ヶ久保	36番5
	須賀川市		木之崎字入大ヶ久保	36番6
	須賀川市		木之崎字入大ヶ久保	42番
	須賀川市		木之崎字入大ヶ久保	60番1
	須賀川市		木之崎字入大ヶ久保	60番2
	須賀川市		木之崎字入大ヶ久保	60番3
	須賀川市		木之崎字入大ヶ久保	60番4
	須賀川市		木之崎字入大ヶ久保	63番1
	須賀川市		木之崎字入大ヶ久保	63番2
	須賀川市		木之崎字入大ヶ久保	65番1
	須賀川市		木之崎字入大ヶ久保	65番2
	須賀川市		木之崎字入大ヶ久保	66番2
	須賀川市		木之崎字入大ヶ久保	66番3
	須賀川市		木之崎字入大ヶ久保	66番4
	須賀川市		木之崎字入大ヶ久保	66番5
	須賀川市		木之崎字入大ヶ久保	66番6
	須賀川市		木之崎字入大ヶ久保	66番7
	須賀川市		木之崎字入大ヶ久保	66番8
	須賀川市		木之崎字入大ヶ久保	66番9
	須賀川市		木之崎字入大ヶ久保	66番10
	須賀川市		木之崎字大ヶ久保	9番2
	須賀川市		木之崎字大ヶ久保	9番3
	須賀川市		木之崎字大ヶ久保	9番4
	須賀川市		木之崎字大ヶ久保	9番5
	須賀川市		木之崎字大ヶ久保	9番6
	須賀川市		木之崎字大ヶ久保	9番7
	須賀川市		木之崎字大ヶ久保	9番8
	須賀川市		木之崎字大ヶ久保	9番9
	須賀川市		木之崎字大ヶ久保	24番4
	須賀川市		木之崎字大ヶ久保	24番5
	須賀川市		木之崎字大ヶ久保	24番6
	須賀川市		木之崎字大ヶ久保	56番
	須賀川市		木之崎字大ヶ久保	79番1
	須賀川市		木之崎字大ヶ久保	79番3
	須賀川市		木之崎字大ヶ久保	229番3
	須賀川市		木之崎字大ヶ久保	229番6
	須賀川市		木之崎字大ヶ久保	229番7
	須賀川市		木之崎字大ヶ久保	230番3
	須賀川市		木之崎字石切山	1番1
	須賀川市		木之崎字石切山	1番2
	須賀川市		木之崎字石切山	1番3
	須賀川市		木之崎字石切山	1番4
	須賀川市		木之崎字石切山	1番5
	須賀川市		木之崎字石切山	1番8
	須賀川市		木之崎字石切山	1番9
	須賀川市		木之崎字石切山	1番10



番号	市町村	箇所名	地名	地番
	須賀川市		木之崎字石切山	1番11
	須賀川市		木之崎字石切山	1番12
	須賀川市		木之崎字石切山	1番13
	須賀川市		木之崎字石切山	1番14
	須賀川市		木之崎字石切山	1番15
	須賀川市		木之崎字石切山	1番16
	須賀川市		木之崎字石切山	1番18
	須賀川市		木之崎字石切山	1番21
	須賀川市		木之崎字石切山	1番23
	須賀川市		木之崎字石切山	1番24
	須賀川市		木之崎字石切山	114番2
	須賀川市		木之崎字石切山	114番3
	須賀川市		木之崎字石切山	114番4
	須賀川市		木之崎字石切山	115番
	須賀川市		木之崎字岩崎山	12番1
	須賀川市		木之崎字岩崎山	12番3
	須賀川市		木之崎字岩崎山	12番4
	須賀川市		木之崎字岩崎山	16番3
	須賀川市		木之崎字岩崎山	17番3
	須賀川市		木之崎字岩崎山	18番3
	須賀川市		木之崎字岩崎山	18番6
	須賀川市		木之崎字岩崎山	18番7
	須賀川市		木之崎字岩崎山	18番8
	須賀川市		木之崎字岩崎山	18番9
	須賀川市		木之崎字岩崎山	18番10
	須賀川市		木之崎字岩崎山	18番11
	須賀川市		木之崎字岩崎山	18番12
	須賀川市		木之崎字岩崎山	18番13
	須賀川市		木之崎字岩崎山	48番2
	須賀川市		木之崎字岩崎山	49番3
	須賀川市		木之崎字岩崎山	49番4
	須賀川市		木之崎字岩崎山	52番
	須賀川市		木之崎字岩崎山	54番
	須賀川市		木之崎字上之山	1番3
	須賀川市		木之崎字岩崎	1番4
	須賀川市		木之崎字岩崎	1番5
	須賀川市		木之崎字岩崎	18番1
	須賀川市		木之崎字岩崎	18番2
	須賀川市		木之崎字岩崎	19番2
	須賀川市		木之崎字岩崎	20番2
	須賀川市		木之崎字岩崎	223番
	須賀川市		横田字松山	25番2
	須賀川市		横田字松山	26番
45	須賀川市	茶畑町地区	茶畑町	25番1
	須賀川市		茶畑町	25番2
	須賀川市		茶畑町	25番3
	須賀川市		茶畑町	25番4
	須賀川市		茶畑町	26番
	須賀川市		茶畑町	27番
	須賀川市		茶畑町	28番
46	須賀川市	館取町地区	館取町	9番1
	須賀川市		館取町	10番1
	須賀川市		館取町	11番1
	須賀川市		館取町	12番
	須賀川市		館取町	13番
	須賀川市		館取町	17番
	須賀川市		館取町	18番
	須賀川市		館取町	19番
	須賀川市		館取町	20番
	須賀川市		館取町	21番

番号	市町村	箇所名	地名	地番	
	須賀川市		館取町	22番	
47	須賀川市	上人坦地区	上人坦	157番	
	須賀川市		上人坦	158番	
	須賀川市		上人坦	159番	
	須賀川市		上人坦	160番	
	須賀川市		上人坦	161番	
	須賀川市		上人坦	162番	
	須賀川市		上人坦	163番	
	須賀川市		上人坦	164番	
	須賀川市		上人坦	165番	
	須賀川市		上人坦	166番	
	須賀川市		上人坦	167番	
48	須賀川市		下宿前地区	下宿前	67番2
	須賀川市			下宿前	67番3
	須賀川市	下宿前		71番	
	須賀川市	下宿前		72番	
	須賀川市	下宿前		73番1	
	須賀川市	下宿前		111番	
	須賀川市	下宿前		130番	
	須賀川市	下宿前		131番	
	須賀川市	下宿前		132番	
	須賀川市	下宿前		133番	
	須賀川市	崩免		11番	
	須賀川市	崩免		12番1	
	須賀川市	崩免		13番	
	須賀川市	崩免		42番	
	須賀川市	崩免		44番	
	須賀川市	崩免		45番2	
	須賀川市	崩免		45番3	
	須賀川市	境免		1番1	
	須賀川市	境免		1番2	
	須賀川市	境免		1番3	
	須賀川市	境免		2番	
	須賀川市	境免		4番	
	須賀川市	境免		5番	
	須賀川市	境免		7番1	
	須賀川市	境免		20番	
	須賀川市	境免		21番	
	須賀川市	境免		22番	
	須賀川市	境免		38番1	
	須賀川市	境免		41番1	
	須賀川市	境免		41番3	
	須賀川市	境免		45番1	
	須賀川市	境免		46番1	
	須賀川市	境免		46番5	
	須賀川市	境免		54番1	
	須賀川市	境免		59番1	
	須賀川市	境免		59番2	
	須賀川市	境免		59番3	
	須賀川市	境免		60番1	
	須賀川市	境免		60番2	
	須賀川市	境免		60番3	
	須賀川市	境免		61番	
	須賀川市	境免		62番1	
	須賀川市	境免		62番2	
	須賀川市	境免	62番3		
	須賀川市	境免	63番		
	須賀川市	境免	64番		
	須賀川市	境免	65番1		
	須賀川市	境免	65番2		

番号	市町村	箇所名	地名	地番
	須賀川市		境免	65番3
	須賀川市		境免	65番4
	須賀川市		境免	65番5
	須賀川市		境免	65番6
	須賀川市		境免	66番1
	須賀川市		境免	66番2
	須賀川市		境免	66番3
	須賀川市		森宿字芋畑	2番2
	須賀川市		森宿字芋畑	92番1
	須賀川市		森宿字沖	1番
	須賀川市		森宿字沖	1番2
	須賀川市		森宿字沖	1番3
	須賀川市		森宿字沖	1番4
	須賀川市		森宿字沖	1番6
	須賀川市		森宿字沖	1番7
	須賀川市		森宿字沖	1番8
	須賀川市		森宿字沖	2番1
	須賀川市		森宿字沖	2番5
	須賀川市		森宿字沖	2番7
	須賀川市		森宿字沖	2番8
	須賀川市		森宿字沖	3番1
	須賀川市		森宿字沖	3番5
	須賀川市		森宿字沖	3番6
	須賀川市		森宿字沖	3番7
	須賀川市		森宿字沖	3番8
	須賀川市		森宿字沖	3番9
	須賀川市		森宿字沖	4番
	須賀川市		森宿字沖	5番1
	須賀川市		森宿字沖	5番4
	須賀川市		森宿字沖	7番1
	須賀川市		森宿字沖	7番2
	須賀川市		森宿字沖	7番4
	須賀川市		森宿字沖	7番6
	須賀川市		森宿字沖	8番1
	須賀川市		森宿字沖	8番2
	須賀川市		森宿字沖	8番4
	須賀川市		森宿字沖	8番8
	須賀川市		森宿字沖	8番9
	須賀川市		森宿字沖	8番10
	須賀川市		森宿字沖	8番12
	須賀川市		森宿字沖	8番13
	須賀川市		森宿字沖	8番14
	須賀川市		森宿字沖	8番15
	須賀川市		森宿字沖	8番16
	須賀川市		森宿字沖	8番17
	須賀川市		森宿字沖	8番18
	須賀川市		森宿字沖	9番1
	須賀川市		森宿字沖	9番3
	須賀川市		森宿字沖	10番1
	須賀川市		森宿字沖	10番3
	須賀川市		森宿字沖	10番9
	須賀川市		森宿字沖	10番11
	須賀川市		森宿字沖	10番13
	須賀川市		森宿字沖	10番14
	須賀川市		森宿字沖	12番1
	須賀川市		森宿字沖	13番1
	須賀川市		森宿字沖	14番1
	須賀川市		森宿字沖	14番2
	須賀川市		森宿字沖	15番1
	須賀川市		森宿字沖	16番1



番号	市町村	箇所名	地名	地番
	須賀川市		森宿字沖	17番1
	須賀川市		森宿字沖	17番3
	須賀川市		森宿字沖	17番4
	須賀川市		森宿字沖	21番
	須賀川市		森宿字沖	22番
	須賀川市		森宿字沖	45番1
	須賀川市		森宿字沖	46番5
	須賀川市		森宿字沖	54番1
	須賀川市		江持字西河原	1番
	須賀川市		江持字西河原	47番1
49	須賀川市	森宿地区1	森宿字ウツ〇田	13番2
	須賀川市		森宿字ウツ〇田	38番5
	須賀川市		森宿字ウツ〇田	38番6
	須賀川市		森宿字ウツ〇田	38番7
	須賀川市		森宿字ウツ〇田	38番8
	須賀川市		森宿字ウツ〇田	38番9
	須賀川市		森宿字ウツ〇田	38番10
	須賀川市		森宿字ウツ〇田	38番14
	須賀川市		森宿字辰根沢	128番1
50	須賀川市	森宿地区2	森宿字ヒジリ田	50番1
	須賀川市		森宿字ヒジリ田	50番2
	須賀川市		森宿字ヒジリ田	51番1
	須賀川市		森宿字ヒジリ田	52番2
	須賀川市		森宿字ヒジリ田	52番3
	須賀川市		森宿字ヒジリ田	54番2
	須賀川市		森宿字御膳田	10番1
	須賀川市		森宿字御膳田	11番
	須賀川市		森宿字御膳田	12番
	須賀川市		森宿字御膳田	12番2
	須賀川市		森宿字御膳田	14番2
	須賀川市		森宿字御膳田	20番
	須賀川市		森宿字御膳田	21番2
	須賀川市		森宿字御膳田	27番2
	須賀川市		森宿字御膳田	38番3
	須賀川市		森宿字御膳田	39番2
	須賀川市		森宿字御膳田	39番3
	須賀川市		森宿字御膳田	39番4
	須賀川市		森宿字御膳田	39番8
	須賀川市		森宿字御膳田	39番13
	須賀川市		森宿字御膳田	40番
51	須賀川市	森宿地区3	森宿字前川原	29番11
	須賀川市		森宿字前川原	36番2
	須賀川市		森宿字前川原	36番9
	須賀川市		森宿字前川原	37番1
	須賀川市		森宿字前川原	44番1
	須賀川市		森宿字前川原	49番
	須賀川市		森宿字前川原	50番
	須賀川市		森宿字前川原	52番
	須賀川市		森宿字前川原	53番1
	須賀川市		森宿字前川原	53番5
	須賀川市		森宿字前川原	53番6
	須賀川市		森宿字前川原	53番7
	須賀川市		森宿字前川原	53番8
	須賀川市		森宿字前川原	53番9
	須賀川市		森宿字前川原	53番10
	須賀川市		森宿字前川原	53番13
	須賀川市		森宿字前川原	54番2
	須賀川市		森宿字前川原	54番3
	須賀川市		森宿字前川原	54番4
	須賀川市		森宿字前川原	54番5

番号	市町村	箇所名	地名	地番
	須賀川市		森宿字前川原	55番
	須賀川市		森宿字スウガ窪	1番
	須賀川市		森宿字スウガ窪	2番
	須賀川市		森宿字スウガ窪	4番
	須賀川市		森宿字スウガ窪	5番
	須賀川市		森宿字スウガ窪	6番1
	須賀川市		森宿字スウガ窪	6番8
	須賀川市		森宿字スウガ窪	15番
	須賀川市		森宿字スウガ窪	18番
	須賀川市		森宿字スウガ窪	26番2
	須賀川市		森宿字スウガ窪	26番5
52	須賀川市	森宿地区4	森宿字スウガ窪	17番1
	須賀川市		森宿字スウガ窪	17番5
	須賀川市		森宿字スウガ窪	21番1
	須賀川市		森宿字スウガ窪	22番
	須賀川市		森宿字スウガ窪	23番1
	須賀川市		森宿字スウガ窪	26番6
53	須賀川市	森宿地区5	森宿字ウツ〇田	4番1
	須賀川市		森宿字ウツ〇田	4番2
	須賀川市		森宿字ウツ〇田	9番
	須賀川市		森宿字ウツ〇田	10番1
	須賀川市		森宿字ウツ〇田	10番2
	須賀川市		森宿字ウツ〇田	10番3
	須賀川市		森宿字ウツ〇田	11番2
	須賀川市		森宿字ウツ〇田	40番8
	須賀川市		森宿字ウツ〇田	40番39
	須賀川市		森宿字ウツ〇田	40番49
	須賀川市		森宿字ウツ〇田	43番1
	須賀川市		森宿字ウツ〇田	43番4
	須賀川市		森宿字ウツ〇田	43番9
	須賀川市		森宿字ウツ〇田	43番11
	須賀川市		森宿字ウツ〇田	43番12
	須賀川市		森宿字ウツ〇田	43番13
	須賀川市		森宿字ウツ〇田	43番14
	須賀川市		森宿字ウツ〇田	43番15
	須賀川市		森宿字ウツ〇田	43番18
	須賀川市		森宿字ウツ〇田	43番19
	須賀川市		森宿字ウツ〇田	44番9
	須賀川市		森宿字ウツ〇田	44番10
	須賀川市		森宿字ウツ〇田	44番11
	須賀川市		森宿字ウツ〇田	44番12
	須賀川市		森宿字ウツ〇田	44番14
	須賀川市		森宿字ウツ〇田	44番15
	須賀川市		森宿字ウツ〇田	44番16
	須賀川市		森宿字ウツ〇田	44番17
	須賀川市		森宿字ウツ〇田	44番19
	須賀川市		森宿字ウツ〇田	44番28
	須賀川市		森宿字ウツ〇田	49番2
	須賀川市		森宿字ウツ〇田	49番3
54	須賀川市	森宿地区6	森宿字安積田	48番2
	須賀川市		森宿字安積田	48番9
	須賀川市		森宿字安積田	48番48
	須賀川市		森宿字安積田	48番50
	須賀川市		森宿字安積田	48番52
	須賀川市		森宿字安積田	50番5
	須賀川市		森宿字安積田	51番3
	須賀川市		森宿字安積田	51番5
	須賀川市		森宿字安積田	51番7
	須賀川市		森宿字安積田	52番1
	須賀川市		森宿字安積田	52番2

番号	市町村	箇所名	地名	地番
	須賀川市		森宿字安積田	136番1
	須賀川市		森宿字安積田	136番3
	須賀川市		森宿字安積田	146番4
	須賀川市		森宿字安積田	155番3
55	須賀川市	森宿地区7	森宿字ピワノ首	14番2
	須賀川市		森宿字ピワノ首	15番1
	須賀川市		森宿字ピワノ首	16番3
	須賀川市		森宿字ピワノ首	59番2
	須賀川市		森宿字ピワノ首	59番3
	須賀川市		森宿字向日向	7番1
	須賀川市		森宿字向日向	43番3
	須賀川市		森宿字向日向	45番1
	須賀川市		森宿字向日向	45番4
	須賀川市		森宿字向日向	45番5
56	須賀川市	大桑原地区	大桑原字女夫坂	1番
	須賀川市		大桑原字女夫坂	2番1
	須賀川市		大桑原字女夫坂	3番1
	須賀川市		大桑原字女夫坂	3番3
	須賀川市		大桑原字女夫坂	9番
	須賀川市		大桑原字女夫坂	11番1
	須賀川市		大桑原字女夫坂	12番
	須賀川市		大桑原字女夫坂	13番
	須賀川市		大桑原字女夫坂	14番
	須賀川市		大桑原字女夫坂	15番1
	須賀川市		大桑原字女夫坂	16番1
	須賀川市		大桑原字女夫坂	17番
	須賀川市		大桑原字女夫坂	18番
	須賀川市		大桑原字女夫坂	19番
	須賀川市		大桑原字女夫坂	20番
	須賀川市		大桑原字女夫坂	21番
	須賀川市		大桑原字女夫坂	22番1
	須賀川市		大桑原字女夫坂	24番1
	須賀川市		大桑原字女夫坂	24番2
	須賀川市		大桑原字女夫坂	24番3
	須賀川市		大桑原字女夫坂	26番1
	須賀川市		大桑原字女夫坂	26番2
	須賀川市		大桑原字女夫坂	26番3
57	須賀川市	前田川地区	前田川字宮の前	208番1
	須賀川市		前田川字宮の前	209番
	須賀川市		前田川字宮の前	211番
	須賀川市		前田川字宮の前	212番
	須賀川市		前田川字宮の前	213番
	須賀川市		前田川字宮の前	214番
	須賀川市		前田川字宮の前	216番1
	須賀川市		前田川字宮の前	217番1
	須賀川市		前田川字宮の前	219番2
	須賀川市		前田川字宮の前	221番1
	須賀川市		前田川字宮の前	222番1
	須賀川市		前田川字宮の前	222番2
	須賀川市		前田川字宮の前	222番3
	須賀川市		前田川字宮の前	222番4
	須賀川市		前田川字宮の前	222番5
	須賀川市		前田川字宮の前	222番6
	須賀川市		前田川字宮の前	223番
	須賀川市		前田川字宮の前	225番4
	須賀川市		前田川字宮の前	262番2
	須賀川市		前田川字家内神	162番1
	須賀川市		前田川字家内神	164番1
	須賀川市		前田川字家内神	165番1
	須賀川市		前田川字家内神	165番2



番号	市町村	箇所名	地名	地番
	須賀川市		前田川字家内神	166番
	須賀川市		前田川字家内神	167番
	須賀川市		前田川字家内神	168番
	須賀川市		前田川字家内神	169番
	須賀川市		前田川字家内神	170番2
58	須賀川市	塩田地区1	塩田字中丸木	99番2
	須賀川市		塩田字中丸木	101番1
	須賀川市		塩田字中丸木	101番2
	須賀川市		塩田字中丸木	110番1
	須賀川市		塩田字中丸木	115番1
	須賀川市		塩田字中丸木	116番
	須賀川市		塩田字中丸木	116番3
	須賀川市		塩田字中丸木	117番
59	須賀川市	保土原地区	保土原字中屋敷	34番1
	須賀川市		保土原字中屋敷	34番3
	須賀川市		保土原字中屋敷	38番
	須賀川市		保土原字中屋敷	52番1
	須賀川市		保土原字中屋敷	52番3
	須賀川市		保土原字中屋敷	53番1
	須賀川市		保土原字中屋敷	53番2
	須賀川市		保土原字中屋敷	54番1
	須賀川市		保土原字中屋敷	57番2
	須賀川市		保土原字中屋敷	57番3
60	須賀川市	滑川地区1	滑川字西山	24番1
	須賀川市		滑川字西山	25番2
	須賀川市		滑川字西山	25番3
	須賀川市		滑川字西山	26番1
	須賀川市		滑川字西山	26番3
	須賀川市		滑川字西山	30番1
	須賀川市		滑川字西山	30番3
	須賀川市		滑川字西山	32番11
	須賀川市		滑川字西山	32番22
	須賀川市		滑川字西山	32番23
	須賀川市		滑川字西山	32番24
	須賀川市		滑川字西山	33番4
	須賀川市		滑川字西山	72番
61	須賀川市	田中地区1	田中字境沢	143番35
	須賀川市		田中字境沢	143番36
	須賀川市		田中字境沢	175番2
	須賀川市		田中字境沢	175番3
	須賀川市		田中字境沢	178番1
	須賀川市		田中字境沢	178番2
	須賀川市		田中字境沢	179番
	須賀川市		田中字境沢	180番
	須賀川市		田中字境沢	181番
	須賀川市		田中字境沢	185番
	須賀川市		田中字境沢	186番
	須賀川市		田中字境沢	187番
	須賀川市		田中字境沢	188番
	須賀川市		田中字境沢	302番
	須賀川市		田中字境沢	303番1
	須賀川市		田中字念仏坦	106番12
	須賀川市		田中字念仏坦	106番13
	須賀川市		田中字念仏坦	106番14
	須賀川市		田中字念仏坦	106番33
	須賀川市		田中字念仏坦	106番84
	須賀川市		田中字念仏坦	106番102
62	須賀川市	大栗地区	大栗字池ノ久保	3番
	須賀川市		大栗字池ノ久保	4番2
	須賀川市		大栗字池ノ久保	51番

番号	市町村	箇所名	地名	地番
	須賀川市		大栗字池ノ久保	56番
	須賀川市		大栗字池ノ久保	85番
	須賀川市		大栗字池ノ久保	242番2
	須賀川市		大栗字池ノ久保	243番1
	須賀川市		大栗字池ノ久保	243番3
	須賀川市		大栗字池ノ久保	245番2
	須賀川市		大栗字池ノ久保	259番3
	須賀川市		大栗字池ノ久保	260番2
	須賀川市		大栗字池ノ久保	267番6
	須賀川市		大栗字池ノ久保	269番2
	須賀川市		大栗字池ノ久保	278番1
	須賀川市		大栗字池ノ久保	278番2
	須賀川市		大栗字池ノ久保	288番
	須賀川市		大栗字池ノ久保	289番2
	須賀川市		大栗字池ノ久保	291番
	須賀川市		大栗字池ノ久保	293番2
	須賀川市		大栗字池ノ久保	294番42
	須賀川市		大栗字池ノ久保	294番62
	須賀川市		大栗字池ノ久保	294番63
	須賀川市		大栗字池ノ久保	294番64
	須賀川市		大栗字池ノ久保	294番70
	須賀川市		大栗字池ノ久保	296番7
63	須賀川市	木之崎地区	木之崎字向原	10番1
	須賀川市		木之崎字向原	10番4
	須賀川市		木之崎字向原	12番51
	須賀川市		木之崎字向原	27番13
	須賀川市		木之崎字向原	27番14
	須賀川市		木之崎字向原	27番87
	須賀川市		木之崎字向原	27番96
64	須賀川市	長沼地区1	長沼字鹿ノ内	2番
	須賀川市		長沼字鹿ノ内	3番
	須賀川市		長沼字鹿ノ内	4番
	須賀川市		長沼字鹿ノ内	5番
	須賀川市		長沼字鹿ノ内	9番
	須賀川市		長沼字鹿ノ内	15番
	須賀川市		長沼字鹿ノ内	17番1
	須賀川市		長沼字弥吾山	59番
	須賀川市		長沼字弥吾山	62番1
65	須賀川市	長沼地区2	長沼字新池	1番19
	須賀川市		長沼字寺西	46番11
	須賀川市		長沼字寺西	46番12
	須賀川市		長沼字寺西	46番14
	須賀川市		滝字大新畑	15番3
66	須賀川市	北横田地区	北横田字杉之内	21番
	須賀川市		北横田字杉之内	22番
	須賀川市		北横田字杉之内	23番1
	須賀川市		北横田字杉之内	23番2
	須賀川市		北横田字杉之内	24番1
	須賀川市		北横田字杉之内	24番2
	須賀川市		北横田字杉之内	24番3
	須賀川市		北横田字杉之内	24番4
	須賀川市		北横田字杉之内	24番5
	須賀川市		北横田字杉之内	26番
	須賀川市		北横田字杉之内	26番4
	須賀川市		北横田字杉之内	27番1
	須賀川市		北横田字杉之内	27番2
	須賀川市		北横田字杉之内	29番3
	須賀川市		北横田字杉之内	30番
	須賀川市		北横田字杉之内	30番3
	須賀川市		北横田字杉之内	32番1

番号	市町村	箇所名	地名	地番
	須賀川市		北横田字杉之内	32番2
	須賀川市		北横田字杉之内	32番3
	須賀川市		北横田字杉之内	32番4
	須賀川市		北横田字杉之内	32番5
	須賀川市		北横田字杉之内	32番6
	須賀川市		北横田字杉之内	33番1
	須賀川市		北横田字杉之内	34番3
	須賀川市		北横田字杉之内	37番1
	須賀川市		北横田字杉之内	161番
	須賀川市		北横田字杉之内	162番
	須賀川市		北横田字杉之内	163番
	須賀川市		北横田字杉之内	164番
	須賀川市		北横田字大作	1番2
	須賀川市		北横田字大作	3番2
	須賀川市		北横田字大作	3番3
	須賀川市		北横田字大作	5番2
	須賀川市		北横田字大作	5番3
	須賀川市		北横田字大作	6番1
	須賀川市		北横田字大作	6番2
	須賀川市		北横田字大作	7番1
	須賀川市		北横田字大作	7番2
	須賀川市		北横田字大作	10番
	須賀川市		北横田字大作	11番
	須賀川市		北横田字大作	13番1
	須賀川市		北横田字大作	13番2
	須賀川市		北横田字大作	14番1
	須賀川市		北横田字大作	14番3
	須賀川市		北横田字大作	14番4
	須賀川市		北横田字大作	16番2
	須賀川市		北横田字大作	16番3
	須賀川市		北横田字大作	19番2
	須賀川市		北横田字大作	19番3
	須賀川市		北横田字大作	20番2
	須賀川市		北横田字大作	22番
	須賀川市		北横田字大作	24番2
	須賀川市		北横田字大作	24番3
	須賀川市		北横田字大作	26番2
	須賀川市		北横田字大作	26番3
	須賀川市		北横田字大作	26番4
	須賀川市		北横田字大作	29番2
	須賀川市		北横田字大作	29番3
	須賀川市		北横田字大作	29番4
	須賀川市		北横田字大作	30番1
	須賀川市		北横田字大作	30番2
	須賀川市		北横田字大作	30番3
	須賀川市		北横田字大作	143番
	須賀川市		北横田字伊ヶ森	30番2
	須賀川市		北横田字伊ヶ森	30番3
	須賀川市		北横田字伊ヶ森	32番1
	須賀川市		北横田字伊ヶ森	32番2
	須賀川市		北横田字伊ヶ森	34番1
	須賀川市		北横田字伊ヶ森	34番2
	須賀川市		北横田字伊ヶ森	37番2
	須賀川市		北横田字伊ヶ森	37番4
	須賀川市		北横田字伊ヶ森	37番5
	須賀川市		北横田字伊ヶ森	48番2
	須賀川市		北横田字伊ヶ森	48番3
67	須賀川市	今泉地区1	今泉字並柳	12番1
	須賀川市		今泉字並柳	12番2
	須賀川市		今泉字並柳	12番3



番号	市町村	箇所名	地名	地番
	須賀川市		今泉字並柳	12番4
	須賀川市		今泉字並柳	12番5
	須賀川市		今泉字並柳	16番
	須賀川市		今泉字並柳	34番1
	須賀川市		今泉字並柳	35番1
	須賀川市		今泉字並柳	36番1
	須賀川市		今泉字並柳	36番3
	須賀川市		今泉字並柳	37番
	須賀川市		今泉字並柳	37番2
	須賀川市		今泉字並柳	38番
	須賀川市		今泉字並柳	51番1
	須賀川市		今泉字並柳	51番3
	須賀川市		今泉字並柳	52番1
	須賀川市		今泉字並柳	52番2
	須賀川市		今泉字並柳	65番7
	須賀川市		今泉字並柳	65番8
	須賀川市		今泉字並柳	65番9
68	須賀川市	大久保地区1	大久保字川虫内	128番1
	須賀川市		大久保字川虫内	129番
	須賀川市		大久保字川虫内	130番
	須賀川市		大久保字川虫内	133番
	須賀川市		大久保字川虫内	133番2
	須賀川市		大久保字川虫内	133番3
	須賀川市		大久保字川虫内	133番4
	須賀川市		大久保字川虫内	133番5
	須賀川市		大久保字川虫内	133番6
	須賀川市		大久保字川虫内	133番7
	須賀川市		大久保字川虫内	133番8
	須賀川市		大久保字川虫内	133番9
	須賀川市		大久保字川虫内	133番10
	須賀川市		大久保字川虫内	524番
69	須賀川市	大久保地区2	大久保字北田	164番1
	須賀川市		大久保字北田	164番2
	須賀川市		大久保字北ノ内	150番1
	須賀川市		大久保字北ノ内	150番3
	須賀川市		大久保字北ノ内	151番1
	須賀川市		大久保字北ノ内	151番12
	須賀川市		大久保字北ノ内	152番2
	須賀川市		大久保字北ノ内	152番3
	須賀川市		大久保字北ノ内	152番5
70	須賀川市	卸団地	卸町	1番
	須賀川市		卸町	2番
	須賀川市		卸町	3番
	須賀川市		卸町	4番
	須賀川市		卸町	5番
	須賀川市		卸町	6番
	須賀川市		卸町	7番1
	須賀川市		卸町	7番2
	須賀川市		卸町	8番
	須賀川市		卸町	11番
	須賀川市		卸町	12番
	須賀川市		卸町	13番
	須賀川市		卸町	14番
	須賀川市		卸町	15番
	須賀川市		卸町	16番
	須賀川市		卸町	21番
	須賀川市		卸町	22番
	須賀川市		卸町	23番
	須賀川市		卸町	24番
	須賀川市		卸町	25番

番号	市町村	箇所名	地名	地番
	須賀川市		卸町	26番
	須賀川市		卸町	27番
	須賀川市		卸町	31番
	須賀川市		卸町	32番
	須賀川市		卸町	33番
	須賀川市		卸町	34番
	須賀川市		卸町	35番
	須賀川市		卸町	36番
	須賀川市		卸町	37番
	須賀川市		卸町	38番
	須賀川市		卸町	39番
	須賀川市		卸町	41番
	須賀川市		卸町	42番
	須賀川市		卸町	43番
	須賀川市		卸町	44番
	須賀川市		卸町	45番
	須賀川市		卸町	46番
	須賀川市		卸町	51番
	須賀川市		卸町	52番
	須賀川市		卸町	54番
	須賀川市		卸町	55番
	須賀川市		卸町	56番
	須賀川市		卸町	57番1
	須賀川市		卸町	57番2
	須賀川市		卸町	58番
	須賀川市		卸町	59番
	須賀川市		卸町	60番
71	須賀川市	森宿地区8	森宿字安積田	1番1
	須賀川市		森宿字安積田	1番2
	須賀川市		森宿字安積田	1番3
	須賀川市		森宿字安積田	1番4
	須賀川市		森宿字安積田	1番5
	須賀川市		森宿字安積田	1番6
	須賀川市		森宿字安積田	1番7
	須賀川市		森宿字安積田	1番8
	須賀川市		森宿字安積田	1番9
	須賀川市		森宿字安積田	1番10
	須賀川市		森宿字安積田	1番11
	須賀川市		森宿字安積田	1番12
	須賀川市		森宿字安積田	2番3
	須賀川市		森宿字安積田	3番2
	須賀川市		森宿字安積田	3番3
	須賀川市		森宿字安積田	188番1
	須賀川市		森宿字安積田	188番4
	須賀川市		森宿字安積田	189番1
	須賀川市		森宿字安積田	189番11
	須賀川市		森宿字安積田	189番12
	須賀川市		森宿字安積田	191番1
	須賀川市		森宿字安積田	191番2
	須賀川市		森宿字安積田	192番
	須賀川市		森宿字安積田	193番1
	須賀川市		森宿字安積田	193番2
	須賀川市		森宿字安積田	194番1
	須賀川市		森宿字安積田	194番2
	須賀川市		森宿字安積田	194番4
	須賀川市		森宿字安積田	194番7
	須賀川市		森宿字安積田	194番8
	須賀川市		森宿字安積田	194番9
	須賀川市		森宿字安積田	195番
	須賀川市		森宿字安積田	196番

番号	市町村	箇所名	地名	地番
	須賀川市		森宿字ウツ口坂	6番5
	須賀川市		森宿字ウツ口坂	6番7
	須賀川市		森宿字ウツ口坂	6番8
	須賀川市		森宿字御膳田	1番2
	須賀川市		森宿字御膳田	1番3
	須賀川市		森宿字御膳田	1番5
	須賀川市		森宿字御膳田	1番6
	須賀川市		森宿字御膳田	1番7
	須賀川市		森宿字御膳田	13番1
	須賀川市		森宿字御膳田	13番4
	須賀川市		森宿字御膳田	14番
	須賀川市		森宿字御膳田	15番
	須賀川市		森宿字御膳田	16番
	須賀川市		森宿字御膳田	17番
	須賀川市		森宿字御膳田	18番
	須賀川市		森宿字御膳田	19番
	須賀川市		森宿字御膳田	21番
	須賀川市		森宿字御膳田	22番
	須賀川市		森宿字御膳田	23番
	須賀川市		森宿字御膳田	24番1
	須賀川市		森宿字御膳田	25番1
	須賀川市		森宿字御膳田	27番1
	須賀川市		森宿字御膳田	38番12
	須賀川市		森宿字御膳田	65番
	須賀川市		森宿字御膳田	66番
	須賀川市		森宿字御膳田	68番
	須賀川市		森宿字御膳田	78番
	須賀川市		森宿字御膳田	80番
	須賀川市		森宿字御膳田	82番
	須賀川市		森宿字御膳田	83番
	須賀川市		森宿字御膳田	84番
	須賀川市		森宿字御膳田	86番
	須賀川市		森宿字白石坂	1番1
	須賀川市		森宿字白石坂	1番3
	須賀川市		森宿字白石坂	1番4
	須賀川市		森宿字白石坂	2番1
	須賀川市		森宿字白石坂	2番4
	須賀川市		森宿字白石坂	2番5
	須賀川市		森宿字白石坂	4番1
	須賀川市		森宿字白石坂	4番9
	須賀川市		森宿字白石坂	4番11
	須賀川市		森宿字白石坂	4番12
	須賀川市		森宿字白石坂	4番13
	須賀川市		森宿字白石坂	9番12
	須賀川市		森宿字白石坂	11番3
	須賀川市		森宿字白石坂	11番7
	須賀川市		森宿字白石坂	12番1
	須賀川市		森宿字白石坂	12番3
	須賀川市		森宿字白石坂	15番
	須賀川市		森宿字白石坂	17番1
	須賀川市		森宿字白石坂	32番1
	須賀川市		森宿字白石坂	74番1
	須賀川市		森宿字白石坂	74番4
	須賀川市		森宿字白石坂	74番5
	須賀川市		森宿字関表	1番
	須賀川市		森宿字関表	2番2
	須賀川市		森宿字関表	2番3
	須賀川市		森宿字関表	2番14
	須賀川市		森宿字関表	5番
	須賀川市		森宿字関表	6番1



番号	市町村	箇所名	地名	地番
	須賀川市		森宿字関表	6番2
	須賀川市		森宿字関表	6番3
	須賀川市		森宿字関表	7番
	須賀川市		森宿字関表	8番
	須賀川市		森宿字関表	9番
	須賀川市		森宿字関表	10番1
	須賀川市		森宿字関表	10番2
	須賀川市		森宿字関表	11番1
	須賀川市		森宿字関表	11番2
	須賀川市		森宿字関表	12番1
	須賀川市		森宿字関表	13番1
	須賀川市		森宿字関表	15番3
	須賀川市		森宿字関表	15番6
	須賀川市		森宿字関表	15番11
	須賀川市		森宿字関表	127番1
	須賀川市		森宿字関表	159番1
	須賀川市		森宿字関表	159番3
	須賀川市		森宿字関表	159番4
	須賀川市		森宿字関表	159番5
	須賀川市		森宿字関表	159番8
	須賀川市		森宿字関表	159番9
	須賀川市		森宿字関表	159番10
	須賀川市		森宿字関表	159番11
	須賀川市		森宿字関表	159番12
	須賀川市		森宿字関表	161番1
	須賀川市		森宿字関表	161番2
	須賀川市		森宿字関表	161番3
	須賀川市		森宿字関表	161番4
	須賀川市		森宿字関表	161番5
	須賀川市		森宿字関表	162番1
	須賀川市		森宿字関表	162番2
	須賀川市		森宿字関表	163番1
	須賀川市		森宿字関表	163番2
	須賀川市		森宿字館ノ下	1番2
	須賀川市		森宿字館ノ下	1番3
	須賀川市		森宿字館ノ下	1番16
	須賀川市		森宿字館ノ下	1番17
	須賀川市		森宿字館ノ下	15番1
	須賀川市		森宿字館ノ下	15番3
	須賀川市		森宿字館ノ下	15番4
	須賀川市		森宿字館ノ下	15番5
	須賀川市		森宿字館ノ下	15番11
	須賀川市		森宿字館ノ下	15番12
	須賀川市		森宿字館ノ下	15番13
	須賀川市		森宿字館ノ下	22番1
	須賀川市		森宿字館ノ下	22番2
	須賀川市		森宿字館ノ下	22番5
	須賀川市		森宿字館ノ下	23番1
	須賀川市		森宿字館ノ下	23番6
	須賀川市		森宿字館ノ下	24番1
	須賀川市		森宿字館ノ下	24番2
	須賀川市		森宿字館ノ下	24番3
	須賀川市		森宿字館ノ下	24番4
	須賀川市		森宿字館ノ下	24番11
	須賀川市		森宿字館ノ下	24番12
	須賀川市		森宿字館ノ下	24番13
	須賀川市		森宿字館ノ下	24番15
	須賀川市		森宿字館ノ下	25番1
	須賀川市		森宿字館ノ下	25番3
	須賀川市		森宿字館ノ下	25番9

番号	市町村	箇所名	地名	地番
	須賀川市		森宿字館ノ下	25番10
	須賀川市		森宿字館ノ下	25番11
	須賀川市		森宿字館ノ下	25番12
	須賀川市		森宿字館ノ下	25番14
	須賀川市		森宿字館ノ下	26番1
	須賀川市		森宿字館ノ下	26番5
	須賀川市		森宿字館ノ下	27番1
	須賀川市		森宿字館ノ下	27番5
	須賀川市		森宿字館ノ下	27番6
	須賀川市		森宿字館ノ下	27番7
	須賀川市		森宿字館ノ下	29番1
	須賀川市		森宿字館ノ下	29番2
	須賀川市		森宿字館ノ下	29番3
	須賀川市		森宿字館ノ下	29番4
	須賀川市		森宿字館ノ下	30番1
	須賀川市		森宿字館ノ下	31番1
	須賀川市		森宿字館ノ下	32番1
	須賀川市		森宿字館ノ下	32番2
	須賀川市		森宿字館ノ下	32番3
	須賀川市		森宿字館ノ下	32番4
	須賀川市		森宿字館ノ下	32番5
	須賀川市		森宿字館ノ下	33番2
	須賀川市		森宿字館ノ下	33番3
	須賀川市		森宿字館ノ下	33番4
	須賀川市		森宿字館ノ下	33番9
	須賀川市		森宿字館ノ下	33番10
	須賀川市		森宿字館ノ下	34番1
	須賀川市		森宿字館ノ下	34番2
	須賀川市		森宿字館ノ下	34番7
	須賀川市		森宿字館ノ下	35番2
	須賀川市		森宿字館ノ下	35番9
	須賀川市		森宿字館ノ下	41番3
	須賀川市		森宿字館ノ下	51番
	須賀川市		森宿字館ノ下	52番
	須賀川市		森宿字館ノ下	53番
	須賀川市		森宿字館ノ下	54番
	須賀川市		森宿字館ノ下	55番
	須賀川市		森宿字館ノ下	56番
	須賀川市		森宿字館ノ下	57番
	須賀川市		森宿字館ノ下	58番
	須賀川市		森宿字道久	1番1
	須賀川市		森宿字道久	1番18
	須賀川市		森宿字道久	1番19
	須賀川市		森宿字道久	20番2
	須賀川市		森宿字道久	20番3
	須賀川市		森宿字道久	20番6
	須賀川市		森宿字道久	20番16
	須賀川市		森宿字道久	20番17
	須賀川市		森宿字道久	20番18
	須賀川市		森宿字道久	20番19
	須賀川市		森宿字道久	20番20
	須賀川市		森宿字道久	27番4
	須賀川市		森宿字道久	30番5
	須賀川市		森宿字道久	32番4
	須賀川市		森宿字道久	39番2
	須賀川市		森宿字ヒジリ田	49番1
	須賀川市		森宿字ヒジリ田	54番4
	須賀川市		森宿字ヒジリ田	54番7
	須賀川市		森宿字ヒジリ田	54番30
	須賀川市		森宿字ヒジリ田	54番31

番号	市町村	箇所名	地名	地番
	須賀川市		森宿字ヒジリ田	54番32
	須賀川市		森宿字ヒジリ田	54番40
	須賀川市		森宿字ヒジリ田	55番1
	須賀川市		森宿字ヒジリ田	55番2
	須賀川市		森宿字ヒジリ田	55番5
	須賀川市		森宿字ピワノ首	3番1
	須賀川市		森宿字ピワノ首	3番5
	須賀川市		森宿字ピワノ首	3番6
	須賀川市		森宿字ピワノ首	4番1
	須賀川市		森宿字ピワノ首	4番2
	須賀川市		森宿字ピワノ首	5番
	須賀川市		森宿字ピワノ首	6番1
	須賀川市		森宿字ピワノ首	6番2
	須賀川市		森宿字ピワノ首	6番3
	須賀川市		森宿字ピワノ首	6番4
	須賀川市		森宿字ピワノ首	7番
	須賀川市		森宿字ピワノ首	8番
	須賀川市		森宿字ピワノ首	9番
	須賀川市		森宿字ピワノ首	10番
	須賀川市		森宿字ピワノ首	11番
	須賀川市		森宿字ピワノ首	12番
	須賀川市		森宿字ピワノ首	13番
	須賀川市		森宿字ピワノ首	14番1
	須賀川市		森宿字ピワノ首	14番3
	須賀川市		森宿字ピワノ首	14番4
	須賀川市		森宿字ピワノ首	15番3
	須賀川市		森宿字ピワノ首	15番4
	須賀川市		森宿字ピワノ首	15番5
	須賀川市		森宿字ピワノ首	16番1
	須賀川市		森宿字ピワノ首	16番4
	須賀川市		森宿字ピワノ首	16番5
	須賀川市		森宿字ピワノ首	17番
	須賀川市		森宿字ピワノ首	18番
	須賀川市		森宿字ピワノ首	19番
	須賀川市		森宿字ピワノ首	20番
	須賀川市		森宿字ピワノ首	21番
	須賀川市		森宿字ピワノ首	22番
	須賀川市		森宿字ピワノ首	28番2
	須賀川市		森宿字ピワノ首	28番3
	須賀川市		森宿字ピワノ首	30番4
	須賀川市		森宿字ピワノ首	30番5
	須賀川市		森宿字ピワノ首	31番2
	須賀川市		森宿字ピワノ首	43番1
	須賀川市		森宿字ピワノ首	43番2
	須賀川市		森宿字ピワノ首	50番2
	須賀川市		森宿字ピワノ首	50番3
	須賀川市		森宿字ピワノ首	52番3
	須賀川市		森宿字ピワノ首	53番
	須賀川市		森宿字ピワノ首	54番
	須賀川市		森宿字ピワノ首	55番
	須賀川市		森宿字ピワノ首	55番1
	須賀川市		森宿字ピワノ首	56番
	須賀川市		森宿字ピワノ首	57番1
	須賀川市		森宿字ピワノ首	57番2
	須賀川市		森宿字ピワノ首	57番3
	須賀川市		森宿字ピワノ首	58番2
	須賀川市		森宿字ピワノ首	59番1
	須賀川市		森宿字向日向	1番
	須賀川市		森宿字向日向	2番
	須賀川市		森宿字向日向	3番



番号	市町村	箇所名	地名	地番
	須賀川市		森宿字向日向	4番
	須賀川市		森宿字向日向	5番
	須賀川市		森宿字向日向	6番
	須賀川市		森宿字向日向	9番1
	須賀川市		森宿字向日向	9番2
	須賀川市		森宿字向日向	10番1
	須賀川市		森宿字向日向	41番1
	須賀川市		森宿字向日向	41番4
	須賀川市		森宿字向日向	42番
	須賀川市		森宿字向日向	43番1
	須賀川市		森宿字向日向	43番2
	須賀川市		森宿字向日向	43番5
	須賀川市		森宿字向日向	43番6
	須賀川市		森宿字向日向	44番1
	須賀川市		森宿字向日向	45番2
	須賀川市		森宿字向日向	45番3
	須賀川市		森宿字向日向	45番11
	須賀川市		森宿字向日向	48番1
	須賀川市		森宿字向日向	48番3
	須賀川市		森宿字向日向	48番4
	須賀川市		森宿字向日向	54番1
	須賀川市		森宿字横見根	13番21
	須賀川市		森宿字横見根	13番29
	須賀川市		森宿字横見根	13番45
	須賀川市		森宿字横見根	13番86
	須賀川市		森宿字横見根	13番87
	須賀川市		森宿字横見根	15番11
	須賀川市		森宿字横見根	15番12
	須賀川市		森宿字横見根	15番13
	須賀川市		森宿字横見根	15番14
	須賀川市		森宿字横見根	15番15
	須賀川市		森宿字横見根	20番2
	須賀川市		森宿字横見根	21番2
	須賀川市		森宿字横見根	21番3
	須賀川市		森宿字横見根	21番4
	須賀川市		森宿字横見根	21番8
	須賀川市		森宿字横見根	70番2
	須賀川市		森宿字横見根	71番6
	須賀川市		森宿字横見根	74番2
	須賀川市		森宿字横見根	74番3
	須賀川市		森宿字横見根	74番4
	須賀川市		森宿字横見根	74番5
	須賀川市		森宿字横見根	74番6
	須賀川市		森宿字横見根	75番1
	須賀川市		森宿字横見根	75番3
	須賀川市		森宿字横見根	75番6
	須賀川市		森宿字横見根	75番11
	須賀川市		滑川字東町	139番1
72	須賀川市	森宿地区9	森宿字安積田	4番1
	須賀川市		森宿字安積田	4番3
	須賀川市		森宿字安積田	5番1
	須賀川市		森宿字安積田	6番1
	須賀川市		森宿字安積田	6番4
	須賀川市		森宿字安積田	6番8
	須賀川市		森宿字安積田	6番10
	須賀川市		森宿字安積田	6番11
	須賀川市		森宿字安積田	7番1
	須賀川市		森宿字安積田	7番3
	須賀川市		森宿字安積田	7番4
	須賀川市		森宿字安積田	11番1

番号	市町村	箇所名	地名	地番
	須賀川市		森宿字安積田	11番2
	須賀川市		森宿字安積田	11番5
	須賀川市		森宿字安積田	11番7
	須賀川市		森宿字安積田	13番
	須賀川市		森宿字安積田	14番1
	須賀川市		森宿字安積田	18番5
	須賀川市		森宿字安積田	18番7
	須賀川市		森宿字安積田	18番8
	須賀川市		森宿字安積田	18番9
	須賀川市		森宿字安積田	18番10
	須賀川市		森宿字安積田	18番11
	須賀川市		森宿字安積田	31番4
	須賀川市		森宿字安積田	32番3
	須賀川市		森宿字安積田	32番5
	須賀川市		森宿字安積田	32番7
	須賀川市		森宿字安積田	32番8
	須賀川市		森宿字安積田	32番12
	須賀川市		森宿字安積田	38番2
	須賀川市		森宿字安積田	38番3
	須賀川市		森宿字安積田	38番4
	須賀川市		森宿字安積田	38番5
	須賀川市		森宿字安積田	38番6
	須賀川市		森宿字安積田	38番10
	須賀川市		森宿字安積田	38番13
	須賀川市		森宿字安積田	38番15
	須賀川市		森宿字安積田	38番16
	須賀川市		森宿字安積田	38番17
	須賀川市		森宿字安積田	39番
	須賀川市		森宿字安積田	42番1
	須賀川市		森宿字安積田	42番2
	須賀川市		森宿字安積田	42番4
	須賀川市		森宿字安積田	42番5
	須賀川市		森宿字安積田	42番6
	須賀川市		森宿字安積田	42番8
	須賀川市		森宿字安積田	43番
	須賀川市		森宿字安積田	44番3
	須賀川市		森宿字安積田	44番4
	須賀川市		森宿字安積田	44番5
	須賀川市		森宿字安積田	46番
	須賀川市		森宿字安積田	47番1
	須賀川市		森宿字安積田	47番3
	須賀川市		森宿字安積田	47番4
	須賀川市		森宿字安積田	47番6
	須賀川市		森宿字安積田	47番7
	須賀川市		森宿字安積田	47番8
	須賀川市		森宿字安積田	47番11
	須賀川市		森宿字安積田	47番12
	須賀川市		森宿字安積田	47番13
	須賀川市		森宿字安積田	48番1
	須賀川市		森宿字安積田	48番3
	須賀川市		森宿字安積田	48番11
	須賀川市		森宿字安積田	48番18
	須賀川市		森宿字安積田	48番19
	須賀川市		森宿字安積田	48番23
	須賀川市		森宿字安積田	48番29
	須賀川市		森宿字安積田	48番33
	須賀川市		森宿字安積田	48番45
	須賀川市		森宿字安積田	48番46
	須賀川市		森宿字安積田	48番47
	須賀川市		森宿字安積田	53番

番号	市町村	箇所名	地名	地番
	須賀川市		森宿字安積田	54番1
	須賀川市		森宿字安積田	54番2
	須賀川市		森宿字安積田	55番1
	須賀川市		森宿字安積田	55番2
	須賀川市		森宿字安積田	55番3
	須賀川市		森宿字安積田	55番4
	須賀川市		森宿字安積田	55番5
	須賀川市		森宿字安積田	55番6
	須賀川市		森宿字安積田	56番1
	須賀川市		森宿字安積田	56番5
	須賀川市		森宿字安積田	56番6
	須賀川市		森宿字安積田	56番7
	須賀川市		森宿字安積田	56番12
	須賀川市		森宿字安積田	57番3
	須賀川市		森宿字安積田	57番4
	須賀川市		森宿字安積田	57番5
	須賀川市		森宿字安積田	59番1
	須賀川市		森宿字安積田	59番4
	須賀川市		森宿字安積田	59番5
	須賀川市		森宿字安積田	59番6
	須賀川市		森宿字安積田	59番7
	須賀川市		森宿字安積田	59番8
	須賀川市		森宿字安積田	59番9
	須賀川市		森宿字安積田	59番10
	須賀川市		森宿字安積田	59番11
	須賀川市		森宿字安積田	59番12
	須賀川市		森宿字安積田	59番13
	須賀川市		森宿字安積田	59番14
	須賀川市		森宿字安積田	60番1
	須賀川市		森宿字安積田	60番2
	須賀川市		森宿字安積田	60番3
	須賀川市		森宿字安積田	60番6
	須賀川市		森宿字安積田	60番7
	須賀川市		森宿字安積田	60番8
	須賀川市		森宿字安積田	61番1
	須賀川市		森宿字安積田	61番2
	須賀川市		森宿字安積田	61番3
	須賀川市		森宿字安積田	61番5
	須賀川市		森宿字安積田	61番6
	須賀川市		森宿字安積田	61番7
	須賀川市		森宿字安積田	61番8
	須賀川市		森宿字安積田	61番10
	須賀川市		森宿字安積田	61番12
	須賀川市		森宿字安積田	61番13
	須賀川市		森宿字安積田	61番14
	須賀川市		森宿字安積田	61番20
	須賀川市		森宿字安積田	61番29
	須賀川市		森宿字安積田	61番30
	須賀川市		森宿字安積田	66番1
	須賀川市		森宿字安積田	66番2
	須賀川市		森宿字安積田	66番4
	須賀川市		森宿字安積田	66番5
	須賀川市		森宿字安積田	67番1
	須賀川市		森宿字安積田	67番3
	須賀川市		森宿字安積田	68番3
	須賀川市		森宿字安積田	68番10
	須賀川市		森宿字安積田	68番11
	須賀川市		森宿字安積田	68番12
	須賀川市		森宿字安積田	68番13
	須賀川市		森宿字安積田	68番14



番号	市町村	箇所名	地名	地番
	須賀川市		森宿字安積田	68番15
	須賀川市		森宿字安積田	68番16
	須賀川市		森宿字安積田	68番17
	須賀川市		森宿字安積田	68番18
	須賀川市		森宿字安積田	68番19
	須賀川市		森宿字安積田	68番20
	須賀川市		森宿字安積田	68番21
	須賀川市		森宿字安積田	68番22
	須賀川市		森宿字安積田	68番23
	須賀川市		森宿字安積田	68番24
	須賀川市		森宿字安積田	68番25
	須賀川市		森宿字安積田	68番26
	須賀川市		森宿字安積田	68番27
	須賀川市		森宿字安積田	68番28
	須賀川市		森宿字安積田	68番29
	須賀川市		森宿字安積田	69番
	須賀川市		森宿字安積田	70番1
	須賀川市		森宿字安積田	70番2
	須賀川市		森宿字安積田	70番4
	須賀川市		森宿字安積田	70番5
	須賀川市		森宿字安積田	70番6
	須賀川市		森宿字安積田	70番7
	須賀川市		森宿字安積田	70番8
	須賀川市		森宿字安積田	70番13
	須賀川市		森宿字安積田	70番14
	須賀川市		森宿字安積田	70番15
	須賀川市		森宿字安積田	70番16
	須賀川市		森宿字安積田	70番17
	須賀川市		森宿字安積田	70番19
	須賀川市		森宿字安積田	70番20
	須賀川市		森宿字安積田	70番21
	須賀川市		森宿字安積田	70番22
	須賀川市		森宿字安積田	70番24
	須賀川市		森宿字安積田	70番25
	須賀川市		森宿字安積田	70番26
	須賀川市		森宿字安積田	70番27
	須賀川市		森宿字安積田	70番28
	須賀川市		森宿字安積田	70番30
	須賀川市		森宿字安積田	70番31
	須賀川市		森宿字安積田	70番33
	須賀川市		森宿字安積田	70番34
	須賀川市		森宿字安積田	70番35
	須賀川市		森宿字安積田	70番36
	須賀川市		森宿字安積田	70番37
	須賀川市		森宿字安積田	70番38
	須賀川市		森宿字安積田	70番41
	須賀川市		森宿字安積田	70番42
	須賀川市		森宿字安積田	70番44
	須賀川市		森宿字安積田	70番46
	須賀川市		森宿字安積田	70番48
	須賀川市		森宿字安積田	70番49
	須賀川市		森宿字安積田	70番50
	須賀川市		森宿字安積田	70番51
	須賀川市		森宿字安積田	70番52
	須賀川市		森宿字安積田	70番54
	須賀川市		森宿字安積田	70番55
	須賀川市		森宿字安積田	70番56
	須賀川市		森宿字安積田	70番57
	須賀川市		森宿字安積田	70番58
	須賀川市		森宿字安積田	70番59

番号	市町村	箇所名	地名	地番
	須賀川市		森宿字安積田	70番61
	須賀川市		森宿字安積田	70番62
	須賀川市		森宿字安積田	70番63
	須賀川市		森宿字安積田	70番64
	須賀川市		森宿字安積田	70番65
	須賀川市		森宿字安積田	70番66
	須賀川市		森宿字安積田	70番67
	須賀川市		森宿字安積田	70番69
	須賀川市		森宿字安積田	70番72
	須賀川市		森宿字安積田	70番73
	須賀川市		森宿字安積田	70番74
	須賀川市		森宿字安積田	70番75
	須賀川市		森宿字安積田	70番76
	須賀川市		森宿字安積田	70番77
	須賀川市		森宿字安積田	70番78
	須賀川市		森宿字安積田	70番79
	須賀川市		森宿字安積田	70番80
	須賀川市		森宿字安積田	70番83
	須賀川市		森宿字安積田	70番84
	須賀川市		森宿字安積田	70番85
	須賀川市		森宿字安積田	70番86
	須賀川市		森宿字安積田	70番87
	須賀川市		森宿字安積田	70番88
	須賀川市		森宿字安積田	70番89
	須賀川市		森宿字安積田	70番90
	須賀川市		森宿字安積田	70番91
	須賀川市		森宿字安積田	70番92
	須賀川市		森宿字安積田	70番93
	須賀川市		森宿字安積田	70番94
	須賀川市		森宿字安積田	70番95
	須賀川市		森宿字安積田	70番96
	須賀川市		森宿字安積田	70番97
	須賀川市		森宿字安積田	70番98
	須賀川市		森宿字安積田	70番99
	須賀川市		森宿字安積田	70番100
	須賀川市		森宿字安積田	70番101
	須賀川市		森宿字安積田	70番102
	須賀川市		森宿字安積田	70番103
	須賀川市		森宿字安積田	70番104
	須賀川市		森宿字安積田	70番105
	須賀川市		森宿字安積田	70番106
	須賀川市		森宿字安積田	70番107
	須賀川市		森宿字安積田	70番108
	須賀川市		森宿字安積田	70番114
	須賀川市		森宿字安積田	70番115
	須賀川市		森宿字安積田	70番116
	須賀川市		森宿字安積田	70番117
	須賀川市		森宿字安積田	70番118
	須賀川市		森宿字安積田	70番119
	須賀川市		森宿字安積田	70番120
	須賀川市		森宿字安積田	70番121
	須賀川市		森宿字安積田	70番123
	須賀川市		森宿字安積田	70番126
	須賀川市		森宿字安積田	70番130
	須賀川市		森宿字安積田	70番131
	須賀川市		森宿字安積田	70番132
	須賀川市		森宿字安積田	70番133
	須賀川市		森宿字安積田	70番134
	須賀川市		森宿字安積田	70番135
	須賀川市		森宿字安積田	70番139

番号	市町村	箇所名	地名	地番
	須賀川市		森宿字安積田	70番140
	須賀川市		森宿字安積田	70番141
	須賀川市		森宿字安積田	70番142
	須賀川市		森宿字安積田	70番144
	須賀川市		森宿字安積田	70番145
	須賀川市		森宿字安積田	70番146
	須賀川市		森宿字安積田	70番147
	須賀川市		森宿字安積田	70番148
	須賀川市		森宿字安積田	70番150
	須賀川市		森宿字安積田	70番151
	須賀川市		森宿字安積田	70番152
	須賀川市		森宿字安積田	70番153
	須賀川市		森宿字安積田	70番154
	須賀川市		森宿字安積田	70番155
	須賀川市		森宿字安積田	70番156
	須賀川市		森宿字安積田	70番158
	須賀川市		森宿字安積田	70番161
	須賀川市		森宿字安積田	70番162
	須賀川市		森宿字安積田	70番164
	須賀川市		森宿字安積田	70番165
	須賀川市		森宿字安積田	70番167
	須賀川市		森宿字安積田	70番169
	須賀川市		森宿字安積田	70番170
	須賀川市		森宿字安積田	70番171
	須賀川市		森宿字安積田	70番172
	須賀川市		森宿字安積田	70番173
	須賀川市		森宿字安積田	70番174
	須賀川市		森宿字安積田	70番175
	須賀川市		森宿字安積田	70番176
	須賀川市		森宿字安積田	70番177
	須賀川市		森宿字安積田	70番178
	須賀川市		森宿字安積田	70番179
	須賀川市		森宿字安積田	70番180
	須賀川市		森宿字安積田	70番181
	須賀川市		森宿字安積田	70番182
	須賀川市		森宿字安積田	70番183
	須賀川市		森宿字安積田	70番184
	須賀川市		森宿字安積田	70番185
	須賀川市		森宿字安積田	70番186
	須賀川市		森宿字安積田	70番187
	須賀川市		森宿字安積田	70番188
	須賀川市		森宿字安積田	70番189
	須賀川市		森宿字安積田	70番190
	須賀川市		森宿字安積田	70番191
	須賀川市		森宿字安積田	70番192
	須賀川市		森宿字安積田	70番199
	須賀川市		森宿字安積田	70番200
	須賀川市		森宿字安積田	70番202
	須賀川市		森宿字安積田	70番203
	須賀川市		森宿字安積田	70番204
	須賀川市		森宿字安積田	70番205
	須賀川市		森宿字安積田	70番209
	須賀川市		森宿字安積田	70番210
	須賀川市		森宿字安積田	70番211
	須賀川市		森宿字安積田	70番212
	須賀川市		森宿字安積田	70番213
	須賀川市		森宿字安積田	70番214
	須賀川市		森宿字安積田	70番215
	須賀川市		森宿字安積田	70番216
	須賀川市		森宿字安積田	70番217

番号	市町村	箇所名	地名	地番
	須賀川市		森宿字安積田	70番218
	須賀川市		森宿字安積田	70番219
	須賀川市		森宿字安積田	70番220
	須賀川市		森宿字安積田	70番221
	須賀川市		森宿字安積田	70番222
	須賀川市		森宿字安積田	70番223
	須賀川市		森宿字安積田	70番224
	須賀川市		森宿字安積田	70番225
	須賀川市		森宿字安積田	70番226
	須賀川市		森宿字安積田	70番227
	須賀川市		森宿字安積田	70番228
	須賀川市		森宿字安積田	70番229
	須賀川市		森宿字安積田	71番1
	須賀川市		森宿字安積田	71番2
	須賀川市		森宿字安積田	71番3
	須賀川市		森宿字安積田	71番4
	須賀川市		森宿字安積田	72番1
	須賀川市		森宿字安積田	72番3
	須賀川市		森宿字安積田	72番4
	須賀川市		森宿字安積田	73番1
	須賀川市		森宿字安積田	73番2
	須賀川市		森宿字安積田	73番4
	須賀川市		森宿字安積田	73番5
	須賀川市		森宿字安積田	73番8
	須賀川市		森宿字安積田	73番10
	須賀川市		森宿字安積田	73番11
	須賀川市		森宿字安積田	73番12
	須賀川市		森宿字安積田	73番13
	須賀川市		森宿字安積田	73番15
	須賀川市		森宿字安積田	73番16
	須賀川市		森宿字安積田	73番17
	須賀川市		森宿字安積田	73番21
	須賀川市		森宿字安積田	73番22
	須賀川市		森宿字安積田	73番23
	須賀川市		森宿字安積田	73番25
	須賀川市		森宿字安積田	73番26
	須賀川市		森宿字安積田	73番27
	須賀川市		森宿字安積田	73番29
	須賀川市		森宿字安積田	73番30
	須賀川市		森宿字安積田	73番31
	須賀川市		森宿字安積田	73番32
	須賀川市		森宿字安積田	73番33
	須賀川市		森宿字安積田	73番35
	須賀川市		森宿字安積田	73番36
	須賀川市		森宿字安積田	73番37
	須賀川市		森宿字安積田	73番39
	須賀川市		森宿字安積田	73番40
	須賀川市		森宿字安積田	73番41
	須賀川市		森宿字安積田	73番42
	須賀川市		森宿字安積田	74番1
	須賀川市		森宿字安積田	74番134
	須賀川市		森宿字安積田	75番1
	須賀川市		森宿字安積田	75番2
	須賀川市		森宿字安積田	75番3
	須賀川市		森宿字安積田	75番4
	須賀川市		森宿字安積田	75番5
	須賀川市		森宿字安積田	75番6
	須賀川市		森宿字安積田	76番1
	須賀川市		森宿字安積田	76番2
	須賀川市		森宿字安積田	76番3



番号	市町村	箇所名	地名	地番
	須賀川市		森宿字安積田	76番4
	須賀川市		森宿字安積田	76番5
	須賀川市		森宿字安積田	76番6
	須賀川市		森宿字安積田	76番7
	須賀川市		森宿字安積田	76番13
	須賀川市		森宿字安積田	76番14
	須賀川市		森宿字安積田	76番15
	須賀川市		森宿字安積田	76番16
	須賀川市		森宿字安積田	76番17
	須賀川市		森宿字安積田	76番18
	須賀川市		森宿字安積田	76番19
	須賀川市		森宿字安積田	76番20
	須賀川市		森宿字安積田	76番21
	須賀川市		森宿字安積田	76番22
	須賀川市		森宿字安積田	76番23
	須賀川市		森宿字安積田	77番1
	須賀川市		森宿字安積田	77番2
	須賀川市		森宿字安積田	77番3
	須賀川市		森宿字安積田	78番1
	須賀川市		森宿字安積田	79番1
	須賀川市		森宿字安積田	80番1
	須賀川市		森宿字安積田	80番3
	須賀川市		森宿字安積田	80番5
	須賀川市		森宿字安積田	81番1
	須賀川市		森宿字安積田	81番4
	須賀川市		森宿字安積田	81番5
	須賀川市		森宿字安積田	81番6
	須賀川市		森宿字安積田	82番
	須賀川市		森宿字安積田	83番
	須賀川市		森宿字安積田	84番1
	須賀川市		森宿字安積田	84番2
	須賀川市		森宿字安積田	84番3
	須賀川市		森宿字安積田	84番7
	須賀川市		森宿字安積田	85番
	須賀川市		森宿字安積田	86番
	須賀川市		森宿字安積田	87番1
	須賀川市		森宿字安積田	87番3
	須賀川市		森宿字安積田	88番
	須賀川市		森宿字安積田	89番
	須賀川市		森宿字安積田	90番1
	須賀川市		森宿字安積田	90番2
	須賀川市		森宿字安積田	90番3
	須賀川市		森宿字安積田	90番4
	須賀川市		森宿字安積田	90番5
	須賀川市		森宿字安積田	90番6
	須賀川市		森宿字安積田	90番8
	須賀川市		森宿字安積田	90番9
	須賀川市		森宿字安積田	90番10
	須賀川市		森宿字安積田	90番11
	須賀川市		森宿字安積田	90番12
	須賀川市		森宿字安積田	90番13
	須賀川市		森宿字安積田	90番14
	須賀川市		森宿字安積田	90番15
	須賀川市		森宿字安積田	90番16
	須賀川市		森宿字安積田	90番17
	須賀川市		森宿字安積田	90番18
	須賀川市		森宿字安積田	90番19
	須賀川市		森宿字安積田	90番20
	須賀川市		森宿字安積田	90番21
	須賀川市		森宿字安積田	90番22

番号	市町村	箇所名	地名	地番
	須賀川市		森宿字安積田	90番24
	須賀川市		森宿字安積田	90番25
	須賀川市		森宿字安積田	90番26
	須賀川市		森宿字安積田	90番27
	須賀川市		森宿字安積田	90番28
	須賀川市		森宿字安積田	90番29
	須賀川市		森宿字安積田	90番31
	須賀川市		森宿字安積田	90番32
	須賀川市		森宿字安積田	91番1
	須賀川市		森宿字安積田	91番8
	須賀川市		森宿字安積田	92番1
	須賀川市		森宿字安積田	92番2
	須賀川市		森宿字安積田	92番3
	須賀川市		森宿字安積田	92番6
	須賀川市		森宿字安積田	92番7
	須賀川市		森宿字安積田	92番8
	須賀川市		森宿字安積田	93番
	須賀川市		森宿字安積田	95番1
	須賀川市		森宿字安積田	95番2
	須賀川市		森宿字安積田	95番5
	須賀川市		森宿字安積田	96番1
	須賀川市		森宿字安積田	97番1
	須賀川市		森宿字安積田	97番3
	須賀川市		森宿字安積田	97番4
	須賀川市		森宿字安積田	97番6
	須賀川市		森宿字安積田	98番1
	須賀川市		森宿字安積田	99番1
	須賀川市		森宿字安積田	100番1
	須賀川市		森宿字安積田	101番1
	須賀川市		森宿字安積田	101番4
	須賀川市		森宿字安積田	102番1
	須賀川市		森宿字安積田	102番2
	須賀川市		森宿字安積田	102番5
	須賀川市		森宿字安積田	103番1
	須賀川市		森宿字安積田	103番2
	須賀川市		森宿字安積田	104番1
	須賀川市		森宿字安積田	104番2
	須賀川市		森宿字安積田	104番3
	須賀川市		森宿字安積田	105番1
	須賀川市		森宿字安積田	105番2
	須賀川市		森宿字安積田	106番3
	須賀川市		森宿字安積田	109番
	須賀川市		森宿字安積田	110番1
	須賀川市		森宿字安積田	110番2
	須賀川市		森宿字安積田	110番3
	須賀川市		森宿字安積田	110番4
	須賀川市		森宿字安積田	111番
	須賀川市		森宿字安積田	112番
	須賀川市		森宿字安積田	113番1
	須賀川市		森宿字安積田	113番4
	須賀川市		森宿字安積田	113番5
	須賀川市		森宿字安積田	113番6
	須賀川市		森宿字安積田	113番7
	須賀川市		森宿字安積田	113番8
	須賀川市		森宿字安積田	113番9
	須賀川市		森宿字安積田	113番10
	須賀川市		森宿字安積田	113番11
	須賀川市		森宿字安積田	113番12
	須賀川市		森宿字安積田	113番13
	須賀川市		森宿字安積田	113番14

番号	市町村	箇所名	地名	地番
	須賀川市		森宿字安積田	113番15
	須賀川市		森宿字安積田	113番16
	須賀川市		森宿字安積田	113番17
	須賀川市		森宿字安積田	113番18
	須賀川市		森宿字安積田	113番19
	須賀川市		森宿字安積田	113番20
	須賀川市		森宿字安積田	114番1
	須賀川市		森宿字安積田	115番
	須賀川市		森宿字安積田	116番1
	須賀川市		森宿字安積田	117番1
	須賀川市		森宿字安積田	117番2
	須賀川市		森宿字安積田	118番
	須賀川市		森宿字安積田	118番3
	須賀川市		森宿字安積田	118番4
	須賀川市		森宿字安積田	119番1
	須賀川市		森宿字安積田	119番2
	須賀川市		森宿字安積田	119番3
	須賀川市		森宿字安積田	119番4
	須賀川市		森宿字安積田	119番5
	須賀川市		森宿字安積田	119番6
	須賀川市		森宿字安積田	120番1
	須賀川市		森宿字安積田	120番5
	須賀川市		森宿字安積田	120番6
	須賀川市		森宿字安積田	120番7
	須賀川市		森宿字安積田	121番
	須賀川市		森宿字安積田	122番1
	須賀川市		森宿字安積田	122番4
	須賀川市		森宿字安積田	123番1
	須賀川市		森宿字安積田	123番6
	須賀川市		森宿字安積田	123番7
	須賀川市		森宿字安積田	123番10
	須賀川市		森宿字安積田	123番13
	須賀川市		森宿字安積田	123番14
	須賀川市		森宿字安積田	124番1
	須賀川市		森宿字安積田	124番3
	須賀川市		森宿字安積田	124番4
	須賀川市		森宿字安積田	124番5
	須賀川市		森宿字安積田	125番1
	須賀川市		森宿字安積田	126番1
	須賀川市		森宿字安積田	126番3
	須賀川市		森宿字安積田	127番1
	須賀川市		森宿字安積田	128番1
	須賀川市		森宿字安積田	128番2
	須賀川市		森宿字安積田	128番7
	須賀川市		森宿字安積田	129番1
	須賀川市		森宿字安積田	130番1
	須賀川市		森宿字安積田	130番4
	須賀川市		森宿字安積田	130番5
	須賀川市		森宿字安積田	131番1
	須賀川市		森宿字安積田	131番3
	須賀川市		森宿字安積田	131番4
	須賀川市		森宿字安積田	131番5
	須賀川市		森宿字安積田	131番6
	須賀川市		森宿字安積田	131番7
	須賀川市		森宿字安積田	131番15
	須賀川市		森宿字安積田	132番2
	須賀川市		森宿字安積田	133番1
	須賀川市		森宿字安積田	133番2
	須賀川市		森宿字安積田	133番3
	須賀川市		森宿字安積田	133番4

番号	市町村	箇所名	地名	地番
	須賀川市		森宿字安積田	133番6
	須賀川市		森宿字安積田	133番7
	須賀川市		森宿字安積田	133番8
	須賀川市		森宿字安積田	133番9
	須賀川市		森宿字安積田	133番10
	須賀川市		森宿字安積田	133番11
	須賀川市		森宿字安積田	133番12
	須賀川市		森宿字安積田	133番14
	須賀川市		森宿字安積田	133番15
	須賀川市		森宿字安積田	133番16
	須賀川市		森宿字安積田	133番17
	須賀川市		森宿字安積田	133番18
	須賀川市		森宿字安積田	133番19
	須賀川市		森宿字安積田	134番
	須賀川市		森宿字安積田	134番2
	須賀川市		森宿字安積田	138番1
	須賀川市		森宿字安積田	138番2
	須賀川市		森宿字安積田	138番3
	須賀川市		森宿字安積田	138番4
	須賀川市		森宿字安積田	138番5
	須賀川市		森宿字安積田	138番6
	須賀川市		森宿字安積田	138番11
	須賀川市		森宿字安積田	138番12
	須賀川市		森宿字安積田	138番13
	須賀川市		森宿字安積田	138番14
	須賀川市		森宿字安積田	138番15
	須賀川市		森宿字安積田	138番16
	須賀川市		森宿字安積田	139番1
	須賀川市		森宿字安積田	139番2
	須賀川市		森宿字安積田	140番1
	須賀川市		森宿字安積田	141番
	須賀川市		森宿字安積田	142番
	須賀川市		森宿字安積田	143番
	須賀川市		森宿字安積田	144番1
	須賀川市		森宿字安積田	144番2
	須賀川市		森宿字安積田	144番3
	須賀川市		森宿字安積田	144番4
	須賀川市		森宿字安積田	144番5
	須賀川市		森宿字安積田	145番
	須賀川市		森宿字安積田	146番1
	須賀川市		森宿字安積田	147番1
	須賀川市		森宿字安積田	147番2
	須賀川市		森宿字安積田	148番1
	須賀川市		森宿字安積田	148番2
	須賀川市		森宿字安積田	148番4
	須賀川市		森宿字安積田	148番5
	須賀川市		森宿字安積田	148番6
	須賀川市		森宿字安積田	148番7
	須賀川市		森宿字安積田	148番10
	須賀川市		森宿字安積田	148番11
	須賀川市		森宿字安積田	148番12
	須賀川市		森宿字安積田	148番13
	須賀川市		森宿字安積田	148番14
	須賀川市		森宿字安積田	148番15
	須賀川市		森宿字安積田	148番16
	須賀川市		森宿字安積田	148番17
	須賀川市		森宿字安積田	148番18
	須賀川市		森宿字安積田	148番19
	須賀川市		森宿字安積田	148番20
	須賀川市		森宿字安積田	148番21



番号	市町村	箇所名	地名	地番
	須賀川市		森宿字安積田	148番22
	須賀川市		森宿字安積田	148番23
	須賀川市		森宿字安積田	148番24
	須賀川市		森宿字安積田	148番25
	須賀川市		森宿字安積田	148番26
	須賀川市		森宿字安積田	148番27
	須賀川市		森宿字安積田	148番28
	須賀川市		森宿字安積田	148番29
	須賀川市		森宿字安積田	148番30
	須賀川市		森宿字安積田	148番31
	須賀川市		森宿字安積田	148番32
	須賀川市		森宿字安積田	148番33
	須賀川市		森宿字安積田	148番34
	須賀川市		森宿字安積田	148番35
	須賀川市		森宿字安積田	148番36
	須賀川市		森宿字安積田	148番37
	須賀川市		森宿字安積田	148番38
	須賀川市		森宿字安積田	148番39
	須賀川市		森宿字安積田	148番40
	須賀川市		森宿字安積田	148番41
	須賀川市		森宿字安積田	148番49
	須賀川市		森宿字安積田	148番50
	須賀川市		森宿字安積田	149番1
	須賀川市		森宿字安積田	149番2
	須賀川市		森宿字安積田	149番3
	須賀川市		森宿字安積田	149番4
	須賀川市		森宿字安積田	149番5
	須賀川市		森宿字安積田	149番6
	須賀川市		森宿字安積田	149番7
	須賀川市		森宿字安積田	150番1
	須賀川市		森宿字安積田	150番2
	須賀川市		森宿字安積田	150番3
	須賀川市		森宿字安積田	150番4
	須賀川市		森宿字安積田	151番5
	須賀川市		森宿字安積田	151番6
	須賀川市		森宿字安積田	151番7
	須賀川市		森宿字安積田	151番8
	須賀川市		森宿字安積田	151番9
	須賀川市		森宿字安積田	151番10
	須賀川市		森宿字安積田	152番1
	須賀川市		森宿字安積田	152番2
	須賀川市		森宿字安積田	152番3
	須賀川市		森宿字安積田	152番4
	須賀川市		森宿字安積田	153番
	須賀川市		森宿字安積田	154番
	須賀川市		森宿字安積田	155番1
	須賀川市		森宿字安積田	156番
	須賀川市		森宿字安積田	157番1
	須賀川市		森宿字安積田	157番2
	須賀川市		森宿字安積田	157番3
	須賀川市		森宿字安積田	158番1
	須賀川市		森宿字安積田	158番2
	須賀川市		森宿字安積田	158番3
	須賀川市		森宿字安積田	158番6
	須賀川市		森宿字安積田	158番7
	須賀川市		森宿字安積田	158番8
	須賀川市		森宿字安積田	158番9
	須賀川市		森宿字安積田	158番10
	須賀川市		森宿字安積田	158番11
	須賀川市		森宿字安積田	158番12

番号	市町村	箇所名	地名	地番
	須賀川市		森宿字安積田	160番1
	須賀川市		森宿字安積田	160番3
	須賀川市		森宿字安積田	160番7
	須賀川市		森宿字安積田	161番2
	須賀川市		森宿字安積田	162番3
	須賀川市		森宿字安積田	162番5
	須賀川市		森宿字安積田	162番7
	須賀川市		森宿字安積田	163番
	須賀川市		森宿字安積田	164番1
	須賀川市		森宿字安積田	164番4
	須賀川市		森宿字安積田	164番5
	須賀川市		森宿字安積田	164番6
	須賀川市		森宿字安積田	164番10
	須賀川市		森宿字安積田	164番11
	須賀川市		森宿字安積田	165番
	須賀川市		森宿字安積田	166番
	須賀川市		森宿字安積田	167番1
	須賀川市		森宿字安積田	167番5
	須賀川市		森宿字安積田	167番6
	須賀川市		森宿字安積田	167番7
	須賀川市		森宿字安積田	167番11
	須賀川市		森宿字安積田	167番12
	須賀川市		森宿字安積田	167番13
	須賀川市		森宿字安積田	167番15
	須賀川市		森宿字安積田	167番16
	須賀川市		森宿字安積田	167番17
	須賀川市		森宿字安積田	167番18
	須賀川市		森宿字安積田	167番19
	須賀川市		森宿字安積田	167番20
	須賀川市		森宿字安積田	168番
	須賀川市		森宿字安積田	169番
	須賀川市		森宿字安積田	170番1
	須賀川市		森宿字安積田	170番2
	須賀川市		森宿字安積田	170番4
	須賀川市		森宿字安積田	170番5
	須賀川市		森宿字安積田	170番8
	須賀川市		森宿字安積田	170番11
	須賀川市		森宿字安積田	172番1
	須賀川市		森宿字安積田	172番5
	須賀川市		森宿字安積田	172番6
	須賀川市		森宿字安積田	172番7
	須賀川市		森宿字安積田	172番8
	須賀川市		森宿字安積田	172番9
	須賀川市		森宿字安積田	173番1
	須賀川市		森宿字安積田	173番3
	須賀川市		森宿字安積田	173番5
	須賀川市		森宿字安積田	173番6
	須賀川市		森宿字安積田	173番7
	須賀川市		森宿字安積田	173番8
	須賀川市		森宿字安積田	173番11
	須賀川市		森宿字安積田	173番12
	須賀川市		森宿字安積田	173番13
	須賀川市		森宿字安積田	173番14
	須賀川市		森宿字安積田	173番15
	須賀川市		森宿字安積田	173番16
	須賀川市		森宿字安積田	173番17
	須賀川市		森宿字安積田	173番18
	須賀川市		森宿字安積田	173番19
	須賀川市		森宿字安積田	173番20
	須賀川市		森宿字安積田	174番1

番号	市町村	箇所名	地名	地番
	須賀川市		森宿字安積田	174番2
	須賀川市		森宿字安積田	175番1
	須賀川市		森宿字安積田	175番2
	須賀川市		森宿字安積田	175番3
	須賀川市		森宿字安積田	175番4
	須賀川市		森宿字安積田	175番5
	須賀川市		森宿字安積田	175番7
	須賀川市		森宿字安積田	175番8
	須賀川市		森宿字安積田	175番9
	須賀川市		森宿字安積田	175番10
	須賀川市		森宿字安積田	175番11
	須賀川市		森宿字安積田	175番12
	須賀川市		森宿字安積田	175番14
	須賀川市		森宿字安積田	175番15
	須賀川市		森宿字安積田	175番16
	須賀川市		森宿字安積田	175番17
	須賀川市		森宿字安積田	175番18
	須賀川市		森宿字安積田	175番19
	須賀川市		森宿字安積田	176番
	須賀川市		森宿字安積田	177番1
	須賀川市		森宿字安積田	177番3
	須賀川市		森宿字安積田	177番4
	須賀川市		森宿字安積田	177番5
	須賀川市		森宿字安積田	177番8
	須賀川市		森宿字安積田	177番9
	須賀川市		森宿字安積田	177番11
	須賀川市		森宿字安積田	177番12
	須賀川市		森宿字安積田	177番13
	須賀川市		森宿字安積田	177番15
	須賀川市		森宿字安積田	177番16
	須賀川市		森宿字安積田	177番17
	須賀川市		森宿字安積田	177番18
	須賀川市		森宿字安積田	177番19
	須賀川市		森宿字安積田	177番20
	須賀川市		森宿字安積田	177番26
	須賀川市		森宿字安積田	177番27
	須賀川市		森宿字安積田	177番28
	須賀川市		森宿字安積田	177番29
	須賀川市		森宿字安積田	177番30
	須賀川市		森宿字安積田	177番31
	須賀川市		森宿字安積田	177番32
	須賀川市		森宿字安積田	177番36
	須賀川市		森宿字安積田	177番37
	須賀川市		森宿字安積田	177番38
	須賀川市		森宿字安積田	177番39
	須賀川市		森宿字安積田	177番40
	須賀川市		森宿字安積田	177番41
	須賀川市		森宿字安積田	177番42
	須賀川市		森宿字安積田	177番43
	須賀川市		森宿字安積田	177番44
	須賀川市		森宿字安積田	177番45
	須賀川市		森宿字安積田	177番46
	須賀川市		森宿字安積田	177番47
	須賀川市		森宿字安積田	177番48
	須賀川市		森宿字安積田	177番49
	須賀川市		森宿字安積田	177番50
	須賀川市		森宿字安積田	178番
	須賀川市		森宿字安積田	179番1
	須賀川市		森宿字安積田	179番3
	須賀川市		森宿字安積田	179番4

番号	市町村	箇所名	地名	地番
	須賀川市		森宿字安積田	180番
	須賀川市		森宿字安積田	181番1
	須賀川市		森宿字安積田	181番3
	須賀川市		森宿字安積田	181番4
	須賀川市		森宿字安積田	181番5
	須賀川市		森宿字安積田	181番6
	須賀川市		森宿字安積田	182番1
	須賀川市		森宿字安積田	182番2
	須賀川市		森宿字安積田	182番3
	須賀川市		森宿字安積田	183番1
	須賀川市		森宿字安積田	183番2
	須賀川市		森宿字安積田	184番1
	須賀川市		森宿字安積田	185番1
	須賀川市		森宿字安積田	185番2
	須賀川市		森宿字安積田	185番3
	須賀川市		森宿字安積田	185番4
	須賀川市		森宿字安積田	185番5
	須賀川市		森宿字安積田	185番10
	須賀川市		森宿字安積田	185番11
	須賀川市		森宿字安積田	186番1
	須賀川市		森宿字安積田	187番2
	須賀川市		森宿字安積田	187番3
	須賀川市		森宿字安積田	187番5
	須賀川市		森宿字安積田	187番9
	須賀川市		森宿字安積田	187番11
	須賀川市		森宿字安積田	189番8
	須賀川市		森宿字安積田	189番9
	須賀川市		森宿字安積田	200番
	須賀川市		森宿字安積田	201番1
	須賀川市		森宿字安積田	201番2
	須賀川市		森宿字安積田	202番1
	須賀川市		森宿字安積田	202番2
	須賀川市		森宿字安積田	203番1
	須賀川市		森宿字安積田	203番3
	須賀川市		森宿字安積田	203番4
	須賀川市		森宿字安積田	204番
	須賀川市		森宿字安積田	205番
	須賀川市		森宿字安積田	206番
	須賀川市		森宿字安積田	207番
	須賀川市		森宿字安積田	208番
	須賀川市		森宿字安積田	209番1
	須賀川市		森宿字安積田	209番2
	須賀川市		森宿字安積田	209番3
	須賀川市		森宿字安積田	210番
	須賀川市		森宿字安積田	211番
	須賀川市		森宿字安積田	212番1
	須賀川市		森宿字安積田	212番2
	須賀川市		森宿字安積田	213番
	須賀川市		森宿字安積田	214番1
	須賀川市		森宿字安積田	214番2
	須賀川市		森宿字安積田	214番3
	須賀川市		森宿字安積田	215番
	須賀川市		森宿字安積田	216番
	須賀川市		森宿字安積田	217番1
	須賀川市		森宿字安積田	217番2
	須賀川市		森宿字安積田	219番
	須賀川市		森宿字安積田	220番1
	須賀川市		森宿字安積田	221番1
	須賀川市		森宿字安積田	221番2
	須賀川市		森宿字安積田	222番



番号	市町村	箇所名	地名	地番
	須賀川市		森宿字安積田	223番
	須賀川市		森宿字ウツ〇田	1番1
	須賀川市		森宿字ウツ〇田	3番
	須賀川市		森宿字ウツ〇田	8番1
	須賀川市		森宿字ウツ〇田	10番5
	須賀川市		森宿字ウツ〇田	11番1
	須賀川市		森宿字ウツ〇田	11番4
	須賀川市		森宿字ウツ〇田	11番7
	須賀川市		森宿字ウツ〇田	12番1
	須賀川市		森宿字ウツ〇田	12番4
	須賀川市		森宿字ウツ〇田	13番1
	須賀川市		森宿字ウツ〇田	13番3
	須賀川市		森宿字ウツ〇田	13番5
	須賀川市		森宿字ウツ〇田	13番11
	須賀川市		森宿字ウツ〇田	13番12
	須賀川市		森宿字ウツ〇田	14番1
	須賀川市		森宿字ウツ〇田	15番1
	須賀川市		森宿字ウツ〇田	16番1
	須賀川市		森宿字ウツ〇田	16番3
	須賀川市		森宿字ウツ〇田	17番1
	須賀川市		森宿字ウツ〇田	17番3
	須賀川市		森宿字ウツ〇田	17番4
	須賀川市		森宿字ウツ〇田	21番1
	須賀川市		森宿字ウツ〇田	21番2
	須賀川市		森宿字ウツ〇田	21番4
	須賀川市		森宿字ウツ〇田	21番6
	須賀川市		森宿字ウツ〇田	21番7
	須賀川市		森宿字ウツ〇田	21番8
	須賀川市		森宿字ウツ〇田	22番1
	須賀川市		森宿字ウツ〇田	22番2
	須賀川市		森宿字ウツ〇田	22番3
	須賀川市		森宿字ウツ〇田	23番
	須賀川市		森宿字ウツ〇田	24番
	須賀川市		森宿字ウツ〇田	25番
	須賀川市		森宿字ウツ〇田	36番1
	須賀川市		森宿字ウツ〇田	36番2
	須賀川市		森宿字ウツ〇田	36番3
	須賀川市		森宿字ウツ〇田	36番4
	須賀川市		森宿字ウツ〇田	36番5
	須賀川市		森宿字ウツ〇田	36番6
	須賀川市		森宿字ウツ〇田	36番7
	須賀川市		森宿字ウツ〇田	36番8
	須賀川市		森宿字ウツ〇田	36番9
	須賀川市		森宿字ウツ〇田	36番10
	須賀川市		森宿字ウツ〇田	36番11
	須賀川市		森宿字ウツ〇田	36番12
	須賀川市		森宿字ウツ〇田	36番13
	須賀川市		森宿字ウツ〇田	36番14
	須賀川市		森宿字ウツ〇田	36番15
	須賀川市		森宿字ウツ〇田	36番16
	須賀川市		森宿字ウツ〇田	36番18
	須賀川市		森宿字ウツ〇田	36番20
	須賀川市		森宿字ウツ〇田	36番21
	須賀川市		森宿字ウツ〇田	36番22
	須賀川市		森宿字ウツ〇田	36番26
	須賀川市		森宿字ウツ〇田	37番1
	須賀川市		森宿字ウツ〇田	37番2
	須賀川市		森宿字ウツ〇田	37番3
	須賀川市		森宿字ウツ〇田	37番4
	須賀川市		森宿字ウツ〇田	37番7

番号	市町村	箇所名	地名	地番
	須賀川市		森宿字ウツ〇田	37番8
	須賀川市		森宿字ウツ〇田	37番12
	須賀川市		森宿字ウツ〇田	37番13
	須賀川市		森宿字ウツ〇田	37番14
	須賀川市		森宿字ウツ〇田	37番15
	須賀川市		森宿字ウツ〇田	37番16
	須賀川市		森宿字ウツ〇田	37番17
	須賀川市		森宿字ウツ〇田	37番19
	須賀川市		森宿字ウツ〇田	37番20
	須賀川市		森宿字ウツ〇田	37番22
	須賀川市		森宿字ウツ〇田	37番26
	須賀川市		森宿字ウツ〇田	37番28
	須賀川市		森宿字ウツ〇田	38番1
	須賀川市		森宿字ウツ〇田	38番2
	須賀川市		森宿字ウツ〇田	38番4
	須賀川市		森宿字ウツ〇田	38番12
	須賀川市		森宿字ウツ〇田	38番13
	須賀川市		森宿字ウツ〇田	39番1
	須賀川市		森宿字ウツ〇田	39番2
	須賀川市		森宿字ウツ〇田	39番3
	須賀川市		森宿字ウツ〇田	40番2
	須賀川市		森宿字ウツ〇田	40番3
	須賀川市		森宿字ウツ〇田	40番4
	須賀川市		森宿字ウツ〇田	40番5
	須賀川市		森宿字ウツ〇田	40番6
	須賀川市		森宿字ウツ〇田	40番7
	須賀川市		森宿字ウツ〇田	40番10
	須賀川市		森宿字ウツ〇田	40番11
	須賀川市		森宿字ウツ〇田	40番13
	須賀川市		森宿字ウツ〇田	40番14
	須賀川市		森宿字ウツ〇田	40番15
	須賀川市		森宿字ウツ〇田	40番16
	須賀川市		森宿字ウツ〇田	40番18
	須賀川市		森宿字ウツ〇田	40番20
	須賀川市		森宿字ウツ〇田	40番21
	須賀川市		森宿字ウツ〇田	40番22
	須賀川市		森宿字ウツ〇田	40番26
	須賀川市		森宿字ウツ〇田	40番27
	須賀川市		森宿字ウツ〇田	40番28
	須賀川市		森宿字ウツ〇田	40番31
	須賀川市		森宿字ウツ〇田	40番35
	須賀川市		森宿字ウツ〇田	40番36
	須賀川市		森宿字ウツ〇田	40番40
	須賀川市		森宿字ウツ〇田	40番42
	須賀川市		森宿字ウツ〇田	40番43
	須賀川市		森宿字ウツ〇田	40番45
	須賀川市		森宿字ウツ〇田	40番48
	須賀川市		森宿字ウツ〇田	40番50
	須賀川市		森宿字ウツ〇田	40番51
	須賀川市		森宿字ウツ〇田	40番56
	須賀川市		森宿字ウツ〇田	40番61
	須賀川市		森宿字ウツ〇田	40番62
	須賀川市		森宿字ウツ〇田	40番63
	須賀川市		森宿字ウツ〇田	40番72
	須賀川市		森宿字ウツ〇田	40番73
	須賀川市		森宿字ウツ〇田	41番42
	須賀川市		森宿字ウツ〇田	42番1
	須賀川市		森宿字ウツ〇田	42番2
	須賀川市		森宿字ウツ〇田	42番8
	須賀川市		森宿字ウツ〇田	42番9

番号	市町村	箇所名	地名	地番
	須賀川市		森宿字ウツ〇田	42番12
	須賀川市		森宿字ウツ〇田	42番13
	須賀川市		森宿字ウツ〇田	42番14
	須賀川市		森宿字ウツ〇田	42番16
	須賀川市		森宿字ウツ〇田	42番20
	須賀川市		森宿字ウツ〇田	42番23
	須賀川市		森宿字ウツ〇田	42番25
	須賀川市		森宿字ウツ〇田	42番26
	須賀川市		森宿字ウツ〇田	42番28
	須賀川市		森宿字ウツ〇田	43番6
	須賀川市		森宿字ウツ〇田	43番7
	須賀川市		森宿字ウツ〇田	43番8
	須賀川市		森宿字ウツ〇田	43番10
	須賀川市		森宿字ウツ〇田	43番16
	須賀川市		森宿字ウツ〇田	43番17
	須賀川市		森宿字ウツ〇田	43番20
	須賀川市		森宿字ウツ〇田	43番22
	須賀川市		森宿字ウツ〇田	43番23
	須賀川市		森宿字ウツ〇田	43番24
	須賀川市		森宿字ウツ〇田	43番25
	須賀川市		森宿字ウツ〇田	43番26
	須賀川市		森宿字ウツ〇田	43番27
	須賀川市		森宿字ウツ〇田	43番28
	須賀川市		森宿字ウツ〇田	43番29
	須賀川市		森宿字ウツ〇田	43番30
	須賀川市		森宿字ウツ〇田	43番31
	須賀川市		森宿字ウツ〇田	43番32
	須賀川市		森宿字ウツ〇田	43番33
	須賀川市		森宿字ウツ〇田	43番34
	須賀川市		森宿字ウツ〇田	43番35
	須賀川市		森宿字ウツ〇田	43番36
	須賀川市		森宿字ウツ〇田	43番37
	須賀川市		森宿字ウツ〇田	43番38
	須賀川市		森宿字ウツ〇田	43番40
	須賀川市		森宿字ウツ〇田	43番41
	須賀川市		森宿字ウツ〇田	44番1
	須賀川市		森宿字ウツ〇田	44番2
	須賀川市		森宿字ウツ〇田	44番3
	須賀川市		森宿字ウツ〇田	44番4
	須賀川市		森宿字ウツ〇田	44番5
	須賀川市		森宿字ウツ〇田	44番6
	須賀川市		森宿字ウツ〇田	44番7
	須賀川市		森宿字ウツ〇田	44番8
	須賀川市		森宿字ウツ〇田	44番20
	須賀川市		森宿字ウツ〇田	44番21
	須賀川市		森宿字ウツ〇田	44番22
	須賀川市		森宿字ウツ〇田	44番30
	須賀川市		森宿字ウツ〇田	44番32
	須賀川市		森宿字ウツ〇田	44番33
	須賀川市		森宿字ウツ〇田	44番34
	須賀川市		森宿字ウツ〇田	44番35
	須賀川市		森宿字ウツ〇田	44番36
	須賀川市		森宿字ウツ〇田	44番37
	須賀川市		森宿字ウツ〇田	44番38
	須賀川市		森宿字ウツ〇田	45番1
	須賀川市		森宿字ウツ〇田	45番3
	須賀川市		森宿字ウツ〇田	46番1
	須賀川市		森宿字ウツ〇田	47番
	須賀川市		森宿字ウツ〇田	48番1
	須賀川市		森宿字ウツ〇田	48番2

番号	市町村	箇所名	地名	地番
	須賀川市		森宿字ウツ口田	49番1
	須賀川市		森宿字ウツ口田	50番1
	須賀川市		森宿字北向	1番1
	須賀川市		森宿字北向	1番2
	須賀川市		森宿字北向	1番3
	須賀川市		森宿字北向	1番4
	須賀川市		森宿字北向	1番5
	須賀川市		森宿字北向	2番1
	須賀川市		森宿字北向	2番2
	須賀川市		森宿字北向	3番2
	須賀川市		森宿字北向	3番4
	須賀川市		森宿字北向	3番5
	須賀川市		森宿字北向	4番2
	須賀川市		森宿字北向	4番3
	須賀川市		森宿字北向	4番5
	須賀川市		森宿字北向	4番6
	須賀川市		森宿字北向	5番2
	須賀川市		森宿字北向	5番3
	須賀川市		森宿字北向	6番1
	須賀川市		森宿字北向	6番2
	須賀川市		森宿字北向	6番3
	須賀川市		森宿字北向	6番5
	須賀川市		森宿字北向	6番6
	須賀川市		森宿字北向	7番2
	須賀川市		森宿字北向	7番9
	須賀川市		森宿字北向	10番1
	須賀川市		森宿字北向	11番1
	須賀川市		森宿字北向	11番2
	須賀川市		森宿字北向	13番1
	須賀川市		森宿字北向	13番4
	須賀川市		森宿字北向	13番5
	須賀川市		森宿字北向	13番6
	須賀川市		森宿字北向	16番
	須賀川市		森宿字北向	17番1
	須賀川市		森宿字北向	17番2
	須賀川市		森宿字北向	17番6
	須賀川市		森宿字北向	17番7
	須賀川市		森宿字北向	17番8
	須賀川市		森宿字北向	20番2
	須賀川市		森宿字北向	20番4
	須賀川市		森宿字北向	20番5
	須賀川市		森宿字北向	20番6
	須賀川市		森宿字北向	22番1
	須賀川市		森宿字北向	22番3
	須賀川市		森宿字北向	22番4
	須賀川市		森宿字北向	22番5
	須賀川市		森宿字北向	22番6
	須賀川市		森宿字北向	22番8
	須賀川市		森宿字北向	22番10
	須賀川市		森宿字北向	22番11
	須賀川市		森宿字北向	22番12
	須賀川市		森宿字北向	22番13
	須賀川市		森宿字北向	22番14
	須賀川市		森宿字北向	22番15
	須賀川市		森宿字北向	22番16
	須賀川市		森宿字北向	23番
	須賀川市		森宿字北向	24番
	須賀川市		森宿字北向	25番
	須賀川市		森宿字北向	26番1
	須賀川市		森宿字北向	26番3



番号	市町村	箇所名	地名	地番
	須賀川市		森宿字北向	26番4
	須賀川市		森宿字北向	27番2
	須賀川市		森宿字北向	27番3
	須賀川市		森宿字北向	27番4
	須賀川市		森宿字北向	27番6
	須賀川市		森宿字北向	29番1
	須賀川市		森宿字北向	29番2
	須賀川市		森宿字北向	29番4
	須賀川市		森宿字北向	30番1
	須賀川市		森宿字北向	30番2
	須賀川市		森宿字北向	30番3
	須賀川市		森宿字北向	30番6
	須賀川市		森宿字北向	30番7
	須賀川市		森宿字北向	30番8
	須賀川市		森宿字北向	30番9
	須賀川市		森宿字北向	30番10
	須賀川市		森宿字北向	30番11
	須賀川市		森宿字北向	30番12
	須賀川市		森宿字北向	30番13
	須賀川市		森宿字北向	30番14
	須賀川市		森宿字北向	30番15
	須賀川市		森宿字北向	30番17
	須賀川市		森宿字北向	31番1
	須賀川市		森宿字北向	31番2
	須賀川市		森宿字北向	31番3
	須賀川市		森宿字北向	31番4
	須賀川市		森宿字北向	31番5
	須賀川市		森宿字北向	31番6
	須賀川市		森宿字北向	31番8
	須賀川市		森宿字北向	31番9
	須賀川市		森宿字北向	32番1
	須賀川市		森宿字北向	32番2
	須賀川市		森宿字北向	32番3
	須賀川市		森宿字北向	32番4
	須賀川市		森宿字北向	32番8
	須賀川市		森宿字北向	33番1
	須賀川市		森宿字北向	33番2
	須賀川市		森宿字北向	34番1
	須賀川市		森宿字北向	34番2
	須賀川市		森宿字北向	34番3
	須賀川市		森宿字北向	34番4
	須賀川市		森宿字北向	34番5
	須賀川市		森宿字北向	34番6
	須賀川市		森宿字北向	34番8
	須賀川市		森宿字北向	34番9
	須賀川市		森宿字北向	34番9
	須賀川市		森宿字北向	35番
	須賀川市		森宿字北向	36番
	須賀川市		森宿字北向	37番
	須賀川市		森宿字北向	38番1
	須賀川市		森宿字北向	40番1
	須賀川市		森宿字北向	40番2
	須賀川市		森宿字北向	42番
	須賀川市		森宿字北向	43番
	須賀川市		森宿字北向	48番
	須賀川市		森宿字北向	49番
	須賀川市		森宿字北向	50番1
	須賀川市		森宿字北向	50番2
	須賀川市		森宿字北向	50番4
	須賀川市		森宿字北向	50番6

番号	市町村	箇所名	地名	地番
	須賀川市		森宿字北向	50番7
	須賀川市		森宿字北向	50番8
	須賀川市		森宿字北向	50番9
	須賀川市		森宿字北向	54番
	須賀川市		森宿字北向	55番
	須賀川市		森宿字北向	58番
	須賀川市		森宿字北向	59番
	須賀川市		森宿字北向	60番
	須賀川市		森宿字北向	61番
	須賀川市		森宿字北向	62番1
	須賀川市		森宿字北向	62番3
	須賀川市		森宿字北向	62番4
	須賀川市		森宿字北向	62番5
	須賀川市		森宿字北向	62番6
	須賀川市		森宿字北向	62番7
	須賀川市		森宿字北向	62番8
	須賀川市		森宿字北向	62番9
	須賀川市		森宿字北向	62番10
	須賀川市		森宿字北向	62番12
	須賀川市		森宿字北向	62番14
	須賀川市		森宿字北向	62番17
	須賀川市		森宿字北向	66番1
	須賀川市		森宿字北向	66番2
	須賀川市		森宿字北向	67番
	須賀川市		森宿字北向	68番
	須賀川市		森宿字北向	69番1
	須賀川市		森宿字北向	69番4
	須賀川市		森宿字北向	70番1
	須賀川市		森宿字北向	71番1
	須賀川市		森宿字北向	71番2
	須賀川市		森宿字北向	72番1
	須賀川市		森宿字北向	72番2
	須賀川市		森宿字北向	72番3
	須賀川市		森宿字北向	73番1
	須賀川市		森宿字北向	73番2
	須賀川市		森宿字北向	76番1
	須賀川市		森宿字北向	76番4
	須賀川市		森宿字北向	76番5
	須賀川市		森宿字北向	76番6
	須賀川市		森宿字北向	76番7
	須賀川市		森宿字北向	76番10
	須賀川市		森宿字北向	76番11
	須賀川市		森宿字北向	76番12
	須賀川市		森宿字北向	76番13
	須賀川市		森宿字北向	76番14
	須賀川市		森宿字北向	76番15
	須賀川市		森宿字北向	76番18
	須賀川市		森宿字北向	76番19
	須賀川市		森宿字北向	77番1
	須賀川市		森宿字北向	77番2
	須賀川市		森宿字北向	77番3
	須賀川市		森宿字北向	77番5
	須賀川市		森宿字北向	77番6
	須賀川市		森宿字北向	77番7
	須賀川市		森宿字北向	77番8
	須賀川市		森宿字北向	77番9
	須賀川市		森宿字北向	77番16
	須賀川市		森宿字北向	77番17
	須賀川市		森宿字北向	78番1
	須賀川市		森宿字北向	78番8

番号	市町村	箇所名	地名	地番
	須賀川市		森宿字北向	78番9
	須賀川市		森宿字北向	78番10
	須賀川市		森宿字北向	78番11
	須賀川市		森宿字北向	78番12
	須賀川市		森宿字北向	78番13
	須賀川市		森宿字北向	78番14
	須賀川市		森宿字北向	78番16
	須賀川市		森宿字北向	78番22
	須賀川市		森宿字北向	78番23
	須賀川市		森宿字北向	78番24
	須賀川市		森宿字北向	78番25
	須賀川市		森宿字北向	78番26
	須賀川市		森宿字北向	78番27
	須賀川市		森宿字北向	78番28
	須賀川市		森宿字北向	78番30
	須賀川市		森宿字北向	78番31
	須賀川市		森宿字北向	78番32
	須賀川市		森宿字北向	78番33
	須賀川市		森宿字北向	78番34
	須賀川市		森宿字北向	78番43
	須賀川市		森宿字北向	79番1
	須賀川市		森宿字北向	79番5
	須賀川市		森宿字北向	79番6
	須賀川市		森宿字北向	79番8
	須賀川市		森宿字北向	80番2
	須賀川市		森宿字北向	80番3
	須賀川市		森宿字北向	80番4
	須賀川市		森宿字北向	80番5
	須賀川市		森宿字北向	80番7
	須賀川市		森宿字北向	80番9
	須賀川市		森宿字北向	80番10
	須賀川市		森宿字北向	80番12
	須賀川市		森宿字北向	80番13
	須賀川市		森宿字北向	80番14
	須賀川市		森宿字北向	80番15
	須賀川市		森宿字北向	80番18
	須賀川市		森宿字北向	80番19
	須賀川市		森宿字北向	80番20
	須賀川市		森宿字北向	80番21
	須賀川市		森宿字北向	80番22
	須賀川市		森宿字北向	80番23
	須賀川市		森宿字北向	80番24
	須賀川市		森宿字北向	80番25
	須賀川市		森宿字北向	80番26
	須賀川市		森宿字北向	80番27
	須賀川市		森宿字北向	80番29
	須賀川市		森宿字北向	80番30
	須賀川市		森宿字北向	80番31
	須賀川市		森宿字北向	80番32
	須賀川市		森宿字北向	80番33
	須賀川市		森宿字北向	85番2
	須賀川市		森宿字北向	85番7
	須賀川市		森宿字北向	85番11
	須賀川市		森宿字北向	85番12
	須賀川市		森宿字北向	85番14
	須賀川市		森宿字北向	85番15
	須賀川市		森宿字北向	85番19
	須賀川市		森宿字北向	85番20
	須賀川市		森宿字北向	85番22
	須賀川市		森宿字北向	86番3

番号	市町村	箇所名	地名	地番
	須賀川市		森宿字北向	88番1
	須賀川市		森宿字北向	89番1
	須賀川市		森宿字北向	90番1
	須賀川市		森宿字北向	90番2
	須賀川市		森宿字北向	90番3
	須賀川市		森宿字北向	90番11
	須賀川市		森宿字北向	90番12
	須賀川市		森宿字北向	90番13
	須賀川市		森宿字北向	90番14
	須賀川市		森宿字北向	90番15
	須賀川市		森宿字北向	90番16
	須賀川市		森宿字北向	91番1
	須賀川市		森宿字北向	91番2
	須賀川市		森宿字北向	91番4
	須賀川市		森宿字北向	91番5
	須賀川市		森宿字北向	91番7
	須賀川市		森宿字北向	91番8
	須賀川市		森宿字北向	91番9
	須賀川市		森宿字北向	91番10
	須賀川市		森宿字北向	91番11
	須賀川市		森宿字北向	91番12
	須賀川市		森宿字北向	91番13
	須賀川市		森宿字北向	91番14
	須賀川市		森宿字北向	91番15
	須賀川市		森宿字北向	91番16
	須賀川市		森宿字北向	91番18
	須賀川市		森宿字北向	91番19
	須賀川市		森宿字北向	91番21
	須賀川市		森宿字北向	91番22
	須賀川市		森宿字北向	91番23
	須賀川市		森宿字北向	91番24
	須賀川市		森宿字北向	91番27
	須賀川市		森宿字北向	91番28
	須賀川市		森宿字北向	91番29
	須賀川市		森宿字北向	91番30
	須賀川市		森宿字北向	91番31
	須賀川市		森宿字北向	91番32
	須賀川市		森宿字北向	91番33
	須賀川市		森宿字北向	91番34
	須賀川市		森宿字北向	91番35
	須賀川市		森宿字北向	91番36
	須賀川市		森宿字北向	91番37
	須賀川市		森宿字北向	91番38
	須賀川市		森宿字北向	91番39
	須賀川市		森宿字北向	91番41
	須賀川市		森宿字北向	91番42
	須賀川市		森宿字北向	91番43
	須賀川市		森宿字北向	91番45
	須賀川市		森宿字北向	91番46
	須賀川市		森宿字北向	91番47
	須賀川市		森宿字北向	91番48
	須賀川市		森宿字北向	91番49
	須賀川市		森宿字北向	91番50
	須賀川市		森宿字北向	91番51
	須賀川市		森宿字北向	91番52
	須賀川市		森宿字北向	91番53
	須賀川市		森宿字北向	91番54
	須賀川市		森宿字北向	91番55
	須賀川市		森宿字北向	91番56
	須賀川市		森宿字北向	91番57



番号	市町村	箇所名	地名	地番
	須賀川市		森宿字北向	91番58
	須賀川市		森宿字北向	91番59
	須賀川市		森宿字北向	91番60
	須賀川市		森宿字北向	91番61
	須賀川市		森宿字北向	91番63
	須賀川市		森宿字北向	91番66
	須賀川市		森宿字北向	91番68
	須賀川市		森宿字狐石	1番1
	須賀川市		森宿字狐石	1番3
	須賀川市		森宿字狐石	1番4
	須賀川市		森宿字狐石	2番1
	須賀川市		森宿字狐石	2番2
	須賀川市		森宿字狐石	3番1
	須賀川市		森宿字狐石	3番2
	須賀川市		森宿字狐石	5番
	須賀川市		森宿字狐石	6番
	須賀川市		森宿字狐石	7番
	須賀川市		森宿字狐石	8番
	須賀川市		森宿字狐石	9番
	須賀川市		森宿字狐石	10番
	須賀川市		森宿字狐石	11番
	須賀川市		森宿字狐石	12番
	須賀川市		森宿字狐石	13番
	須賀川市		森宿字狐石	14番
	須賀川市		森宿字狐石	15番
	須賀川市		森宿字狐石	16番
	須賀川市		森宿字狐石	17番
	須賀川市		森宿字狐石	20番1
	須賀川市		森宿字狐石	20番2
	須賀川市		森宿字狐石	20番3
	須賀川市		森宿字狐石	21番1
	須賀川市		森宿字狐石	21番2
	須賀川市		森宿字狐石	21番3
	須賀川市		森宿字狐石	22番1
	須賀川市		森宿字狐石	22番2
	須賀川市		森宿字狐石	23番
	須賀川市		森宿字狐石	23番2
	須賀川市		森宿字狐石	25番
	須賀川市		森宿字狐石	26番2
	須賀川市		森宿字狐石	27番
	須賀川市		森宿字狐石	28番
	須賀川市		森宿字狐石	29番
	須賀川市		森宿字狐石	30番
	須賀川市		森宿字狐石	32番2
	須賀川市		森宿字狐石	33番
	須賀川市		森宿字狐石	34番
	須賀川市		森宿字狐石	35番
	須賀川市		森宿字狐石	36番
	須賀川市		森宿字狐石	37番
	須賀川市		森宿字狐石	38番
	須賀川市		森宿字狐石	39番
	須賀川市		森宿字狐石	40番
	須賀川市		森宿字狐石	41番
	須賀川市		森宿字狐石	43番
	須賀川市		森宿字狐石	44番
	須賀川市		森宿字狐石	46番
	須賀川市		森宿字狐石	47番
	須賀川市		森宿字狐石	48番
	須賀川市		森宿字狐石	50番1
	須賀川市		森宿字狐石	50番3

番号	市町村	箇所名	地名	地番
	須賀川市		森宿字狐石	50番4
	須賀川市		森宿字狐石	50番5
	須賀川市		森宿字狐石	55番
	須賀川市		森宿字狐石	59番4
	須賀川市		森宿字狐石	62番1
	須賀川市		森宿字狐石	62番3
	須賀川市		森宿字狐石	62番4
	須賀川市		森宿字狐石	62番9
	須賀川市		森宿字狐石	63番1
	須賀川市		森宿字狐石	63番4
	須賀川市		森宿字狐石	63番5
	須賀川市		森宿字狐石	63番9
	須賀川市		森宿字狐石	64番1
	須賀川市		森宿字狐石	69番1
	須賀川市		森宿字狐石	69番4
	須賀川市		森宿字狐石	69番5
	須賀川市		森宿字狐石	69番10
	須賀川市		森宿字狐石	69番11
	須賀川市		森宿字狐石	69番12
	須賀川市		森宿字狐石	71番
	須賀川市		森宿字狐石	76番1
	須賀川市		森宿字狐石	78番1
	須賀川市		森宿字狐石	78番2
	須賀川市		森宿字狐石	79番1
	須賀川市		森宿字狐石	82番1
	須賀川市		森宿字狐石	83番1
	須賀川市		森宿字狐石	84番1
	須賀川市		森宿字狐石	84番2
	須賀川市		森宿字狐石	84番3
	須賀川市		森宿字狐石	84番4
	須賀川市		森宿字狐石	85番1
	須賀川市		森宿字狐石	85番2
	須賀川市		森宿字狐石	88番1
	須賀川市		森宿字狐石	91番1
	須賀川市		森宿字狐石	91番2
	須賀川市		森宿字狐石	91番3
	須賀川市		森宿字狐石	93番1
	須賀川市		森宿字狐石	93番2
	須賀川市		森宿字狐石	93番3
	須賀川市		森宿字狐石	120番1
	須賀川市		森宿字狐石	120番2
	須賀川市		森宿字狐石	120番3
	須賀川市		森宿字狐石	120番4
	須賀川市		森宿字狐石	120番5
	須賀川市		森宿字狐石	121番1
	須賀川市		森宿字狐石	121番2
	須賀川市		森宿字狐石	121番6
	須賀川市		森宿字狐石	121番21
	須賀川市		森宿字狐石	121番22
	須賀川市		森宿字狐石	121番23
	須賀川市		森宿字狐石	121番24
	須賀川市		森宿字狐石	121番25
	須賀川市		森宿字狐石	121番26
	須賀川市		森宿字狐石	121番27
	須賀川市		森宿字狐石	121番28
	須賀川市		森宿字狐石	121番29
	須賀川市		森宿字狐石	121番30
	須賀川市		森宿字狐石	121番31
	須賀川市		森宿字狐石	121番32
	須賀川市		森宿字狐石	121番36

番号	市町村	箇所名	地名	地番
	須賀川市		森宿字狐石	121番37
	須賀川市		森宿字狐石	121番38
	須賀川市		森宿字狐石	121番39
	須賀川市		森宿字狐石	121番40
	須賀川市		森宿字狐石	121番41
	須賀川市		森宿字狐石	121番42
	須賀川市		森宿字狐石	121番43
	須賀川市		森宿字狐石	121番46
	須賀川市		森宿字狐石	121番49
	須賀川市		森宿字狐石	121番51
	須賀川市		森宿字狐石	122番5
	須賀川市		森宿字狐石	122番6
	須賀川市		森宿字狐石	122番7
	須賀川市		森宿字狐石	122番8
	須賀川市		森宿字狐石	122番9
	須賀川市		森宿字狐石	122番10
	須賀川市		森宿字狐石	122番11
	須賀川市		森宿字狐石	122番12
	須賀川市		森宿字狐石	122番13
	須賀川市		森宿字狐石	131番8
	須賀川市		森宿字狐石	131番54
	須賀川市		森宿字狐石	131番55
	須賀川市		森宿字狐石	136番1
	須賀川市		森宿字狐石	136番2
	須賀川市		森宿字狐石	138番1
	須賀川市		森宿字狐石	138番2
	須賀川市		森宿字狐石	138番7
	須賀川市		森宿字狐石	138番8
	須賀川市		森宿字狐石	138番9
	須賀川市		森宿字狐石	139番1
	須賀川市		森宿字狐石	139番5
	須賀川市		森宿字狐石	139番9
	須賀川市		森宿字狐石	139番18
	須賀川市		森宿字狐石	139番19
	須賀川市		森宿字狐石	140番2
	須賀川市		森宿字狐石	140番6
	須賀川市		森宿字狐石	140番7
	須賀川市		森宿字狐石	140番8
	須賀川市		森宿字狐石	140番11
	須賀川市		森宿字狐石	140番12
	須賀川市		森宿字狐石	140番13
	須賀川市		森宿字狐石	140番16
	須賀川市		森宿字狐石	140番22
	須賀川市		森宿字狐石	140番23
	須賀川市		森宿字狐石	140番24
	須賀川市		森宿字狐石	140番25
	須賀川市		森宿字狐石	140番26
	須賀川市		森宿字狐石	141番
	須賀川市		森宿字御所宮	137番
	須賀川市		森宿字御所宮	139番
	須賀川市		森宿字御所宮	173番
	須賀川市		森宿字御所宮	174番
	須賀川市		森宿字御所宮	176番
	須賀川市		森宿字御所宮	177番1
	須賀川市		森宿字御所宮	180番2
	須賀川市		森宿字御所宮	181番1
	須賀川市		森宿字スウガ窪	6番2
	須賀川市		森宿字スウガ窪	6番6
	須賀川市		森宿字スウガ窪	8番1
	須賀川市		森宿字スウガ窪	10番

番号	市町村	箇所名	地名	地番
	須賀川市		森宿字スウガ窪	11番2
	須賀川市		森宿字スウガ窪	11番3
	須賀川市		森宿字スウガ窪	11番4
	須賀川市		森宿字スウガ窪	11番5
	須賀川市		森宿字スウガ窪	11番6
	須賀川市		森宿字スウガ窪	11番7
	須賀川市		森宿字スウガ窪	11番10
	須賀川市		森宿字スウガ窪	11番11
	須賀川市		森宿字スウガ窪	11番12
	須賀川市		森宿字スウガ窪	11番13
	須賀川市		森宿字スウガ窪	13番1
	須賀川市		森宿字スウガ窪	14番1
	須賀川市		森宿字スウガ窪	14番2
	須賀川市		森宿字スウガ窪	16番
	須賀川市		森宿字スウガ窪	24番1
	須賀川市		森宿字スウガ窪	33番1
	須賀川市		森宿字スウガ窪	34番1
	須賀川市		森宿字スウガ窪	35番1
	須賀川市		森宿字スウガ窪	35番3
	須賀川市		森宿字スウガ窪	35番4
	須賀川市		森宿字スウガ窪	36番1
	須賀川市		森宿字スウガ窪	36番2
	須賀川市		森宿字スウガ窪	37番1
	須賀川市		森宿字スウガ窪	37番3
	須賀川市		森宿字スウガ窪	37番8
	須賀川市		森宿字スウガ窪	39番1
	須賀川市		森宿字スウガ窪	39番3
	須賀川市		森宿字スウガ窪	39番4
	須賀川市		森宿字スウガ窪	40番1
	須賀川市		森宿字スウガ窪	40番3
	須賀川市		森宿字スウガ窪	40番4
	須賀川市		森宿字スウガ窪	41番1
	須賀川市		森宿字スウガ窪	41番7
	須賀川市		森宿字スウガ窪	43番1
	須賀川市		森宿字スウガ窪	43番3
	須賀川市		森宿字スウガ窪	46番2
	須賀川市		森宿字スウガ窪	46番3
	須賀川市		森宿字スウガ窪	46番4
	須賀川市		森宿字スウガ窪	47番2
	須賀川市		森宿字スウガ窪	48番1
	須賀川市		森宿字スウガ窪	48番2
	須賀川市		森宿字スウガ窪	49番1
	須賀川市		森宿字スウガ窪	49番2
	須賀川市		森宿字スウガ窪	50番1
	須賀川市		森宿字スウガ窪	50番2
	須賀川市		森宿字スウガ窪	50番3
	須賀川市		森宿字スウガ窪	51番1
	須賀川市		森宿字スウガ窪	54番1
	須賀川市		森宿字スウガ窪	56番1
	須賀川市		森宿字スウガ窪	60番1
	須賀川市		森宿字スウガ窪	60番2
	須賀川市		森宿字スウガ窪	60番3
	須賀川市		森宿字スウガ窪	60番4
	須賀川市		森宿字スウガ窪	60番5
	須賀川市		森宿字スウガ窪	60番6
	須賀川市		森宿字スウガ窪	60番7
	須賀川市		森宿字スウガ窪	60番8
	須賀川市		森宿字スウガ窪	60番9
	須賀川市		森宿字スウガ窪	60番10
	須賀川市		森宿字スウガ窪	60番11



番号	市町村	箇所名	地名	地番
	須賀川市		森宿字スウガ窪	60番12
	須賀川市		森宿字スウガ窪	60番13
	須賀川市		森宿字スウガ窪	60番14
	須賀川市		森宿字スウガ窪	60番15
	須賀川市		森宿字スウガ窪	60番16
	須賀川市		森宿字スウガ窪	60番17
	須賀川市		森宿字スウガ窪	60番18
	須賀川市		森宿字スウガ窪	60番19
	須賀川市		森宿字スウガ窪	60番20
	須賀川市		森宿字スウガ窪	60番21
	須賀川市		森宿字スウガ窪	60番22
	須賀川市		森宿字スウガ窪	60番23
	須賀川市		森宿字スウガ窪	60番24
	須賀川市		森宿字スウガ窪	60番25
	須賀川市		森宿字スウガ窪	60番27
	須賀川市		森宿字スウガ窪	60番28
	須賀川市		森宿字スウガ窪	60番29
	須賀川市		森宿字スウガ窪	60番30
	須賀川市		森宿字スウガ窪	61番1
	須賀川市		森宿字スウガ窪	61番2
	須賀川市		森宿字スウガ窪	62番1
	須賀川市		森宿字スウガ窪	62番3
	須賀川市		森宿字スウガ窪	62番4
	須賀川市		森宿字スウガ窪	63番1
	須賀川市		森宿字スウガ窪	63番2
	須賀川市		森宿字スウガ窪	63番3
	須賀川市		森宿字スウガ窪	63番4
	須賀川市		森宿字関表	2番1
	須賀川市		森宿字関表	2番5
	須賀川市		森宿字関表	2番6
	須賀川市		森宿字関表	2番7
	須賀川市		森宿字関表	2番11
	須賀川市		森宿字関表	3番1
	須賀川市		森宿字関表	3番2
	須賀川市		森宿字関表	4番
	須賀川市		森宿字関表	17番2
	須賀川市		森宿字関表	17番4
	須賀川市		森宿字関表	18番1
	須賀川市		森宿字関表	19番1
	須賀川市		森宿字関表	19番2
	須賀川市		森宿字関表	19番3
	須賀川市		森宿字関表	20番1
	須賀川市		森宿字関表	21番1
	須賀川市		森宿字関表	22番1
	須賀川市		森宿字関表	23番1
	須賀川市		森宿字関表	24番1
	須賀川市		森宿字関表	25番1
	須賀川市		森宿字関表	25番2
	須賀川市		森宿字関表	27番1
	須賀川市		森宿字関表	27番2
	須賀川市		森宿字関表	29番
	須賀川市		森宿字関表	30番1
	須賀川市		森宿字関表	30番2
	須賀川市		森宿字関表	31番1
	須賀川市		森宿字関表	31番2
	須賀川市		森宿字関表	31番5
	須賀川市		森宿字関表	31番6
	須賀川市		森宿字関表	31番7
	須賀川市		森宿字関表	33番1
	須賀川市		森宿字関表	33番5

番号	市町村	箇所名	地名	地番
	須賀川市		森宿字関表	34番
	須賀川市		森宿字関表	35番1
	須賀川市		森宿字関表	37番2
	須賀川市		森宿字関表	37番3
	須賀川市		森宿字関表	37番6
	須賀川市		森宿字関表	37番8
	須賀川市		森宿字関表	37番9
	須賀川市		森宿字関表	37番10
	須賀川市		森宿字関表	45番1
	須賀川市		森宿字関表	45番2
	須賀川市		森宿字関表	45番3
	須賀川市		森宿字関表	45番4
	須賀川市		森宿字関表	45番5
	須賀川市		森宿字関表	45番9
	須賀川市		森宿字関表	46番1
	須賀川市		森宿字関表	47番1
	須賀川市		森宿字関表	47番2
	須賀川市		森宿字関表	47番3
	須賀川市		森宿字関表	49番
	須賀川市		森宿字関表	50番1
	須賀川市		森宿字関表	50番3
	須賀川市		森宿字関表	51番1
	須賀川市		森宿字関表	51番2
	須賀川市		森宿字関表	52番
	須賀川市		森宿字関表	53番
	須賀川市		森宿字関表	54番1
	須賀川市		森宿字関表	55番1
	須賀川市		森宿字関表	55番5
	須賀川市		森宿字関表	56番
	須賀川市		森宿字関表	57番1
	須賀川市		森宿字関表	58番
	須賀川市		森宿字関表	61番
	須賀川市		森宿字関表	62番1
	須賀川市		森宿字関表	62番3
	須賀川市		森宿字関表	64番1
	須賀川市		森宿字関表	64番2
	須賀川市		森宿字関表	64番3
	須賀川市		森宿字関表	66番
	須賀川市		森宿字関表	67番
	須賀川市		森宿字関表	68番1
	須賀川市		森宿字関表	68番2
	須賀川市		森宿字関表	68番3
	須賀川市		森宿字関表	68番4
	須賀川市		森宿字関表	68番5
	須賀川市		森宿字関表	69番1
	須賀川市		森宿字関表	69番2
	須賀川市		森宿字関表	70番
	須賀川市		森宿字関表	71番
	須賀川市		森宿字関表	72番
	須賀川市		森宿字関表	74番
	須賀川市		森宿字関表	75番
	須賀川市		森宿字関表	77番1
	須賀川市		森宿字関表	77番2
	須賀川市		森宿字関表	79番
	須賀川市		森宿字関表	80番
	須賀川市		森宿字関表	81番1
	須賀川市		森宿字関表	81番2
	須賀川市		森宿字関表	82番1
	須賀川市		森宿字関表	82番2
	須賀川市		森宿字関表	83番1

番号	市町村	箇所名	地名	地番
	須賀川市		森宿字関表	83番2
	須賀川市		森宿字関表	83番2
	須賀川市		森宿字関表	83番3
	須賀川市		森宿字関表	84番1
	須賀川市		森宿字関表	85番1
	須賀川市		森宿字関表	86番
	須賀川市		森宿字関表	87番1
	須賀川市		森宿字関表	87番4
	須賀川市		森宿字関表	87番6
	須賀川市		森宿字関表	87番8
	須賀川市		森宿字関表	87番9
	須賀川市		森宿字関表	87番10
	須賀川市		森宿字関表	87番11
	須賀川市		森宿字関表	87番12
	須賀川市		森宿字関表	87番13
	須賀川市		森宿字関表	87番14
	須賀川市		森宿字関表	87番16
	須賀川市		森宿字関表	88番1
	須賀川市		森宿字関表	88番2
	須賀川市		森宿字関表	88番3
	須賀川市		森宿字関表	88番4
	須賀川市		森宿字関表	88番7
	須賀川市		森宿字関表	88番8
	須賀川市		森宿字関表	89番
	須賀川市		森宿字関表	90番1
	須賀川市		森宿字関表	90番2
	須賀川市		森宿字関表	90番3
	須賀川市		森宿字関表	90番4
	須賀川市		森宿字関表	90番5
	須賀川市		森宿字関表	90番6
	須賀川市		森宿字関表	90番7
	須賀川市		森宿字関表	90番8
	須賀川市		森宿字関表	90番9
	須賀川市		森宿字関表	90番10
	須賀川市		森宿字関表	90番11
	須賀川市		森宿字関表	90番12
	須賀川市		森宿字関表	90番13
	須賀川市		森宿字関表	90番14
	須賀川市		森宿字関表	90番16
	須賀川市		森宿字関表	90番18
	須賀川市		森宿字関表	90番19
	須賀川市		森宿字関表	90番21
	須賀川市		森宿字関表	90番22
	須賀川市		森宿字関表	90番23
	須賀川市		森宿字関表	90番24
	須賀川市		森宿字関表	90番25
	須賀川市		森宿字関表	90番27
	須賀川市		森宿字関表	90番30
	須賀川市		森宿字関表	90番31
	須賀川市		森宿字関表	90番32
	須賀川市		森宿字関表	90番33
	須賀川市		森宿字関表	90番34
	須賀川市		森宿字関表	90番35
	須賀川市		森宿字関表	90番36
	須賀川市		森宿字関表	90番37
	須賀川市		森宿字関表	90番38
	須賀川市		森宿字関表	90番39
	須賀川市		森宿字関表	90番40
	須賀川市		森宿字関表	90番41
	須賀川市		森宿字関表	90番42

番号	市町村	箇所名	地名	地番
	須賀川市		森宿字関表	90番43
	須賀川市		森宿字関表	90番44
	須賀川市		森宿字関表	91番
	須賀川市		森宿字関表	92番
	須賀川市		森宿字関表	93番2
	須賀川市		森宿字関表	99番1
	須賀川市		森宿字関表	99番3
	須賀川市		森宿字関表	100番
	須賀川市		森宿字関表	101番1
	須賀川市		森宿字関表	102番1
	須賀川市		森宿字関表	103番1
	須賀川市		森宿字関表	104番
	須賀川市		森宿字関表	105番
	須賀川市		森宿字関表	106番1
	須賀川市		森宿字関表	106番2
	須賀川市		森宿字関表	107番
	須賀川市		森宿字関表	108番
	須賀川市		森宿字関表	109番1
	須賀川市		森宿字関表	109番4
	須賀川市		森宿字関表	110番1
	須賀川市		森宿字関表	111番1
	須賀川市		森宿字関表	111番4
	須賀川市		森宿字関表	112番1
	須賀川市		森宿字関表	113番1
	須賀川市		森宿字関表	113番3
	須賀川市		森宿字関表	113番4
	須賀川市		森宿字関表	113番5
	須賀川市		森宿字関表	114番1
	須賀川市		森宿字関表	114番2
	須賀川市		森宿字関表	115番
	須賀川市		森宿字関表	116番1
	須賀川市		森宿字関表	116番2
	須賀川市		森宿字関表	116番3
	須賀川市		森宿字関表	116番4
	須賀川市		森宿字関表	117番
	須賀川市		森宿字関表	118番1
	須賀川市		森宿字関表	118番4
	須賀川市		森宿字関表	119番1
	須賀川市		森宿字関表	120番1
	須賀川市		森宿字関表	120番2
	須賀川市		森宿字関表	120番3
	須賀川市		森宿字関表	120番4
	須賀川市		森宿字関表	120番5
	須賀川市		森宿字関表	121番1
	須賀川市		森宿字関表	122番1
	須賀川市		森宿字関表	122番5
	須賀川市		森宿字関表	123番1
	須賀川市		森宿字関表	123番2
	須賀川市		森宿字関表	123番3
	須賀川市		森宿字関表	124番
	須賀川市		森宿字関表	124番2
	須賀川市		森宿字関表	125番1
	須賀川市		森宿字関表	125番3
	須賀川市		森宿字関表	126番1
	須賀川市		森宿字関表	128番1
	須賀川市		森宿字関表	129番
	須賀川市		森宿字関表	130番
	須賀川市		森宿字関表	130番1
	須賀川市		森宿字関表	131番1
	須賀川市		森宿字関表	131番2



番号	市町村	箇所名	地名	地番
	須賀川市		森宿字関表	131番3
	須賀川市		森宿字関表	131番4
	須賀川市		森宿字関表	131番5
	須賀川市		森宿字関表	132番1
	須賀川市		森宿字関表	133番
	須賀川市		森宿字関表	134番
	須賀川市		森宿字関表	135番
	須賀川市		森宿字関表	136番
	須賀川市		森宿字関表	137番
	須賀川市		森宿字関表	138番
	須賀川市		森宿字関表	139番1
	須賀川市		森宿字関表	140番
	須賀川市		森宿字関表	141番1
	須賀川市		森宿字関表	142番1
	須賀川市		森宿字関表	143番5
	須賀川市		森宿字関表	143番6
	須賀川市		森宿字関表	143番7
	須賀川市		森宿字関表	143番8
	須賀川市		森宿字関表	143番9
	須賀川市		森宿字関表	143番11
	須賀川市		森宿字関表	143番12
	須賀川市		森宿字関表	143番13
	須賀川市		森宿字関表	143番14
	須賀川市		森宿字関表	143番15
	須賀川市		森宿字関表	143番16
	須賀川市		森宿字関表	143番17
	須賀川市		森宿字関表	143番18
	須賀川市		森宿字関表	143番19
	須賀川市		森宿字関表	143番20
	須賀川市		森宿字関表	143番21
	須賀川市		森宿字関表	143番22
	須賀川市		森宿字関表	143番23
	須賀川市		森宿字関表	143番26
	須賀川市		森宿字関表	144番
	須賀川市		森宿字関表	145番1
	須賀川市		森宿字関表	145番2
	須賀川市		森宿字関表	145番3
	須賀川市		森宿字関表	145番4
	須賀川市		森宿字関表	146番
	須賀川市		森宿字関表	147番
	須賀川市		森宿字関表	150番
	須賀川市		森宿字関表	151番1
	須賀川市		森宿字関表	151番2
	須賀川市		森宿字関表	151番3
	須賀川市		森宿字関表	151番5
	須賀川市		森宿字関表	151番6
	須賀川市		森宿字関表	151番7
	須賀川市		森宿字関表	151番8
	須賀川市		森宿字関表	151番10
	須賀川市		森宿字関表	151番11
	須賀川市		森宿字関表	151番12
	須賀川市		森宿字関表	151番13
	須賀川市		森宿字関表	151番15
	須賀川市		森宿字関表	151番16
	須賀川市		森宿字関表	151番17
	須賀川市		森宿字関表	152番
	須賀川市		森宿字関表	153番1
	須賀川市		森宿字関表	153番2
	須賀川市		森宿字関表	153番3
	須賀川市		森宿字関表	153番4

番号	市町村	箇所名	地名	地番
	須賀川市		森宿字関表	154番
	須賀川市		森宿字関表	154番2
	須賀川市		森宿字関表	155番1
	須賀川市		森宿字関表	155番2
	須賀川市		森宿字関表	155番3
	須賀川市		森宿字関表	155番4
	須賀川市		森宿字関表	156番1
	須賀川市		森宿字関表	156番2
	須賀川市		森宿字関表	157番1
	須賀川市		森宿字関表	158番
	須賀川市		森宿字背戸	7番
	須賀川市		森宿字背戸	9番1
	須賀川市		森宿字背戸	9番3
	須賀川市		森宿字背戸	11番
	須賀川市		森宿字背戸	12番
	須賀川市		森宿字背戸	13番
	須賀川市		森宿字背戸	100番
	須賀川市		森宿字辰根沢	2番1
	須賀川市		森宿字辰根沢	2番4
	須賀川市		森宿字辰根沢	6番
	須賀川市		森宿字辰根沢	7番
	須賀川市		森宿字辰根沢	9番
	須賀川市		森宿字辰根沢	10番
	須賀川市		森宿字辰根沢	11番
	須賀川市		森宿字辰根沢	12番
	須賀川市		森宿字辰根沢	13番
	須賀川市		森宿字辰根沢	15番
	須賀川市		森宿字辰根沢	16番
	須賀川市		森宿字辰根沢	17番
	須賀川市		森宿字辰根沢	18番1
	須賀川市		森宿字辰根沢	19番
	須賀川市		森宿字辰根沢	20番1
	須賀川市		森宿字辰根沢	20番2
	須賀川市		森宿字辰根沢	21番
	須賀川市		森宿字辰根沢	22番1
	須賀川市		森宿字辰根沢	23番1
	須賀川市		森宿字辰根沢	24番3
	須賀川市		森宿字辰根沢	25番1
	須賀川市		森宿字辰根沢	26番1
	須賀川市		森宿字辰根沢	27番1
	須賀川市		森宿字辰根沢	28番
	須賀川市		森宿字辰根沢	30番
	須賀川市		森宿字辰根沢	31番
	須賀川市		森宿字辰根沢	33番
	須賀川市		森宿字辰根沢	34番1
	須賀川市		森宿字辰根沢	35番
	須賀川市		森宿字辰根沢	36番
	須賀川市		森宿字辰根沢	37番1
	須賀川市		森宿字辰根沢	37番2
	須賀川市		森宿字辰根沢	37番3
	須賀川市		森宿字辰根沢	37番4
	須賀川市		森宿字辰根沢	38番1
	須賀川市		森宿字辰根沢	38番2
	須賀川市		森宿字辰根沢	38番3
	須賀川市		森宿字辰根沢	38番4
	須賀川市		森宿字辰根沢	38番5
	須賀川市		森宿字辰根沢	38番6
	須賀川市		森宿字辰根沢	39番1
	須賀川市		森宿字辰根沢	39番2
	須賀川市		森宿字辰根沢	39番3

番号	市町村	箇所名	地名	地番
	須賀川市		森宿字辰根沢	39番4
	須賀川市		森宿字辰根沢	39番5
	須賀川市		森宿字辰根沢	39番6
	須賀川市		森宿字辰根沢	39番7
	須賀川市		森宿字辰根沢	39番8
	須賀川市		森宿字辰根沢	39番9
	須賀川市		森宿字辰根沢	39番10
	須賀川市		森宿字辰根沢	39番11
	須賀川市		森宿字辰根沢	39番12
	須賀川市		森宿字辰根沢	39番13
	須賀川市		森宿字辰根沢	39番15
	須賀川市		森宿字辰根沢	39番16
	須賀川市		森宿字辰根沢	39番17
	須賀川市		森宿字辰根沢	39番19
	須賀川市		森宿字辰根沢	39番20
	須賀川市		森宿字辰根沢	39番22
	須賀川市		森宿字辰根沢	39番23
	須賀川市		森宿字辰根沢	39番26
	須賀川市		森宿字辰根沢	39番27
	須賀川市		森宿字辰根沢	39番28
	須賀川市		森宿字辰根沢	39番30
	須賀川市		森宿字辰根沢	39番34
	須賀川市		森宿字辰根沢	39番35
	須賀川市		森宿字辰根沢	39番37
	須賀川市		森宿字辰根沢	39番41
	須賀川市		森宿字辰根沢	39番43
	須賀川市		森宿字辰根沢	39番44
	須賀川市		森宿字辰根沢	39番45
	須賀川市		森宿字辰根沢	39番47
	須賀川市		森宿字辰根沢	39番49
	須賀川市		森宿字辰根沢	39番50
	須賀川市		森宿字辰根沢	39番52
	須賀川市		森宿字辰根沢	39番53
	須賀川市		森宿字辰根沢	39番54
	須賀川市		森宿字辰根沢	39番55
	須賀川市		森宿字辰根沢	39番56
	須賀川市		森宿字辰根沢	40番2
	須賀川市		森宿字辰根沢	40番6
	須賀川市		森宿字辰根沢	40番7
	須賀川市		森宿字辰根沢	40番8
	須賀川市		森宿字辰根沢	40番10
	須賀川市		森宿字辰根沢	46番2
	須賀川市		森宿字辰根沢	46番3
	須賀川市		森宿字辰根沢	46番4
	須賀川市		森宿字辰根沢	46番5
	須賀川市		森宿字辰根沢	46番6
	須賀川市		森宿字辰根沢	46番7
	須賀川市		森宿字辰根沢	48番1
	須賀川市		森宿字辰根沢	48番3
	須賀川市		森宿字辰根沢	48番5
	須賀川市		森宿字辰根沢	48番6
	須賀川市		森宿字辰根沢	48番8
	須賀川市		森宿字辰根沢	48番9
	須賀川市		森宿字辰根沢	48番11
	須賀川市		森宿字辰根沢	48番12
	須賀川市		森宿字辰根沢	52番1
	須賀川市		森宿字辰根沢	52番2
	須賀川市		森宿字辰根沢	52番3
	須賀川市		森宿字辰根沢	52番5
	須賀川市		森宿字辰根沢	52番6

番号	市町村	箇所名	地名	地番
	須賀川市		森宿字辰根沢	52番8
	須賀川市		森宿字辰根沢	52番10
	須賀川市		森宿字辰根沢	52番11
	須賀川市		森宿字辰根沢	54番
	須賀川市		森宿字辰根沢	54番3
	須賀川市		森宿字辰根沢	58番2
	須賀川市		森宿字辰根沢	58番4
	須賀川市		森宿字辰根沢	59番1
	須賀川市		森宿字辰根沢	60番
	須賀川市		森宿字辰根沢	61番1
	須賀川市		森宿字辰根沢	61番3
	須賀川市		森宿字辰根沢	61番8
	須賀川市		森宿字辰根沢	62番1
	須賀川市		森宿字辰根沢	62番3
	須賀川市		森宿字辰根沢	62番5
	須賀川市		森宿字辰根沢	62番11
	須賀川市		森宿字辰根沢	62番14
	須賀川市		森宿字辰根沢	62番16
	須賀川市		森宿字辰根沢	62番17
	須賀川市		森宿字辰根沢	62番18
	須賀川市		森宿字辰根沢	62番20
	須賀川市		森宿字辰根沢	62番21
	須賀川市		森宿字辰根沢	62番22
	須賀川市		森宿字辰根沢	64番1
	須賀川市		森宿字辰根沢	64番2
	須賀川市		森宿字辰根沢	67番2
	須賀川市		森宿字辰根沢	67番3
	須賀川市		森宿字辰根沢	72番1
	須賀川市		森宿字辰根沢	72番3
	須賀川市		森宿字辰根沢	72番4
	須賀川市		森宿字辰根沢	72番6
	須賀川市		森宿字辰根沢	73番1
	須賀川市		森宿字辰根沢	73番2
	須賀川市		森宿字辰根沢	73番6
	須賀川市		森宿字辰根沢	74番3
	須賀川市		森宿字辰根沢	74番4
	須賀川市		森宿字辰根沢	74番5
	須賀川市		森宿字辰根沢	74番7
	須賀川市		森宿字辰根沢	74番9
	須賀川市		森宿字辰根沢	74番10
	須賀川市		森宿字辰根沢	74番11
	須賀川市		森宿字辰根沢	74番12
	須賀川市		森宿字辰根沢	74番13
	須賀川市		森宿字辰根沢	74番14
	須賀川市		森宿字辰根沢	74番15
	須賀川市		森宿字辰根沢	79番1
	須賀川市		森宿字辰根沢	79番2
	須賀川市		森宿字辰根沢	82番1
	須賀川市		森宿字辰根沢	82番2
	須賀川市		森宿字辰根沢	82番3
	須賀川市		森宿字辰根沢	82番4
	須賀川市		森宿字辰根沢	82番5
	須賀川市		森宿字辰根沢	83番
	須賀川市		森宿字辰根沢	84番1
	須賀川市		森宿字辰根沢	84番3
	須賀川市		森宿字辰根沢	84番10
	須賀川市		森宿字辰根沢	84番13
	須賀川市		森宿字辰根沢	84番14
	須賀川市		森宿字辰根沢	85番1
	須賀川市		森宿字辰根沢	85番3



番号	市町村	箇所名	地名	地番
	須賀川市		森宿字辰根沢	85番4
	須賀川市		森宿字辰根沢	85番5
	須賀川市		森宿字辰根沢	85番6
	須賀川市		森宿字辰根沢	85番7
	須賀川市		森宿字辰根沢	85番8
	須賀川市		森宿字辰根沢	88番
	須賀川市		森宿字辰根沢	90番1
	須賀川市		森宿字辰根沢	90番4
	須賀川市		森宿字辰根沢	91番1
	須賀川市		森宿字辰根沢	92番
	須賀川市		森宿字辰根沢	93番2
	須賀川市		森宿字辰根沢	93番3
	須賀川市		森宿字辰根沢	94番2
	須賀川市		森宿字辰根沢	94番3
	須賀川市		森宿字辰根沢	94番5
	須賀川市		森宿字辰根沢	94番6
	須賀川市		森宿字辰根沢	94番7
	須賀川市		森宿字辰根沢	94番8
	須賀川市		森宿字辰根沢	97番1
	須賀川市		森宿字辰根沢	98番1
	須賀川市		森宿字辰根沢	98番5
	須賀川市		森宿字辰根沢	98番6
	須賀川市		森宿字辰根沢	98番8
	須賀川市		森宿字辰根沢	98番9
	須賀川市		森宿字辰根沢	98番11
	須賀川市		森宿字辰根沢	98番12
	須賀川市		森宿字辰根沢	98番13
	須賀川市		森宿字辰根沢	98番14
	須賀川市		森宿字辰根沢	98番15
	須賀川市		森宿字辰根沢	98番16
	須賀川市		森宿字辰根沢	98番18
	須賀川市		森宿字辰根沢	98番19
	須賀川市		森宿字辰根沢	98番20
	須賀川市		森宿字辰根沢	98番21
	須賀川市		森宿字辰根沢	98番22
	須賀川市		森宿字辰根沢	98番23
	須賀川市		森宿字辰根沢	98番24
	須賀川市		森宿字辰根沢	98番25
	須賀川市		森宿字辰根沢	98番27
	須賀川市		森宿字辰根沢	98番28
	須賀川市		森宿字辰根沢	98番29
	須賀川市		森宿字辰根沢	98番30
	須賀川市		森宿字辰根沢	98番31
	須賀川市		森宿字辰根沢	98番32
	須賀川市		森宿字辰根沢	98番33
	須賀川市		森宿字辰根沢	98番34
	須賀川市		森宿字辰根沢	98番35
	須賀川市		森宿字辰根沢	98番36
	須賀川市		森宿字辰根沢	98番37
	須賀川市		森宿字辰根沢	98番38
	須賀川市		森宿字辰根沢	98番39
	須賀川市		森宿字辰根沢	98番40
	須賀川市		森宿字辰根沢	98番41
	須賀川市		森宿字辰根沢	98番42
	須賀川市		森宿字辰根沢	98番43
	須賀川市		森宿字辰根沢	98番44
	須賀川市		森宿字辰根沢	98番46
	須賀川市		森宿字辰根沢	98番47
	須賀川市		森宿字辰根沢	98番48
	須賀川市		森宿字辰根沢	98番49

番号	市町村	箇所名	地名	地番
	須賀川市		森宿字辰根沢	98番50
	須賀川市		森宿字辰根沢	98番51
	須賀川市		森宿字辰根沢	98番52
	須賀川市		森宿字辰根沢	98番53
	須賀川市		森宿字辰根沢	98番54
	須賀川市		森宿字辰根沢	98番56
	須賀川市		森宿字辰根沢	98番57
	須賀川市		森宿字辰根沢	99番1
	須賀川市		森宿字辰根沢	99番5
	須賀川市		森宿字辰根沢	99番6
	須賀川市		森宿字辰根沢	99番7
	須賀川市		森宿字辰根沢	99番8
	須賀川市		森宿字辰根沢	101番1
	須賀川市		森宿字辰根沢	103番1
	須賀川市		森宿字辰根沢	104番1
	須賀川市		森宿字辰根沢	104番2
	須賀川市		森宿字辰根沢	104番4
	須賀川市		森宿字辰根沢	104番5
	須賀川市		森宿字辰根沢	104番6
	須賀川市		森宿字辰根沢	104番8
	須賀川市		森宿字辰根沢	104番9
	須賀川市		森宿字辰根沢	104番10
	須賀川市		森宿字辰根沢	104番11
	須賀川市		森宿字辰根沢	104番12
	須賀川市		森宿字辰根沢	104番13
	須賀川市		森宿字辰根沢	106番3
	須賀川市		森宿字辰根沢	106番4
	須賀川市		森宿字辰根沢	106番5
	須賀川市		森宿字辰根沢	106番6
	須賀川市		森宿字辰根沢	106番8
	須賀川市		森宿字辰根沢	106番9
	須賀川市		森宿字辰根沢	106番10
	須賀川市		森宿字辰根沢	106番11
	須賀川市		森宿字辰根沢	106番16
	須賀川市		森宿字辰根沢	106番19
	須賀川市		森宿字辰根沢	106番21
	須賀川市		森宿字辰根沢	106番22
	須賀川市		森宿字辰根沢	106番23
	須賀川市		森宿字辰根沢	110番
	須賀川市		森宿字辰根沢	111番
	須賀川市		森宿字辰根沢	119番
	須賀川市		森宿字辰根沢	120番1
	須賀川市		森宿字辰根沢	120番2
	須賀川市		森宿字辰根沢	121番1
	須賀川市		森宿字辰根沢	121番6
	須賀川市		森宿字辰根沢	121番7
	須賀川市		森宿字辰根沢	121番8
	須賀川市		森宿字辰根沢	124番1
	須賀川市		森宿字辰根沢	125番2
	須賀川市		森宿字辰根沢	125番3
	須賀川市		森宿字辰根沢	145番2
	須賀川市		森宿字辰根沢	145番6
	須賀川市		森宿字辰根沢	145番7
	須賀川市		森宿字辰根沢	145番9
	須賀川市		森宿字辰根沢	145番11
	須賀川市		森宿字辰根沢	145番14
	須賀川市		森宿字辰根沢	145番15
	須賀川市		森宿字辰根沢	145番20
	須賀川市		森宿字辰根沢	145番23
	須賀川市		森宿字辰根沢	145番27

番号	市町村	箇所名	地名	地番
	須賀川市		森宿字辰根沢	145番30
	須賀川市		森宿字辰根沢	145番32
	須賀川市		森宿字辰根沢	145番33
	須賀川市		森宿字辰根沢	145番34
	須賀川市		森宿字辰根沢	145番35
	須賀川市		森宿字辰根沢	145番36
	須賀川市		森宿字辰根沢	145番37
	須賀川市		森宿字辰根沢	147番1
	須賀川市		森宿字辰根沢	147番2
	須賀川市		森宿字辰根沢	147番3
	須賀川市		森宿字辰根沢	147番4
	須賀川市		森宿字辰根沢	147番8
	須賀川市		森宿字辰根沢	147番11
	須賀川市		森宿字辰根沢	147番12
	須賀川市		森宿字辰根沢	152番1
	須賀川市		森宿字辰根沢	152番2
	須賀川市		森宿字辰根沢	153番1
	須賀川市		森宿字辰根沢	155番
	須賀川市		森宿字辰根沢	155番2
	須賀川市		森宿字辰根沢	156番1
	須賀川市		森宿字辰根沢	157番1
	須賀川市		森宿字辰根沢	157番2
	須賀川市		森宿字辰根沢	157番4
	須賀川市		森宿字辰根沢	157番8
	須賀川市		森宿字辰根沢	158番3
	須賀川市		森宿字辰根沢	158番5
	須賀川市		森宿字辰根沢	158番6
	須賀川市		森宿字辰根沢	158番8
	須賀川市		森宿字辰根沢	158番12
	須賀川市		森宿字辰根沢	158番13
	須賀川市		森宿字辰根沢	158番15
	須賀川市		森宿字辰根沢	158番16
	須賀川市		森宿字辰根沢	158番17
	須賀川市		森宿字辰根沢	158番18
	須賀川市		森宿字辰根沢	158番19
	須賀川市		森宿字辰根沢	158番20
	須賀川市		森宿字辰根沢	158番21
	須賀川市		森宿字辰根沢	158番23
	須賀川市		森宿字辰根沢	158番24
	須賀川市		森宿字辰根沢	158番25
	須賀川市		森宿字辰根沢	158番26
	須賀川市		森宿字辰根沢	158番27
	須賀川市		森宿字辰根沢	158番28
	須賀川市		森宿字辰根沢	158番31
	須賀川市		森宿字辰根沢	158番32
	須賀川市		森宿字辰根沢	158番35
	須賀川市		森宿字辰根沢	158番36
	須賀川市		森宿字辰根沢	158番37
	須賀川市		森宿字辰根沢	158番38
	須賀川市		森宿字辰根沢	158番39
	須賀川市		森宿字辰根沢	158番41
	須賀川市		森宿字辰根沢	158番42
	須賀川市		森宿字辰根沢	158番43
	須賀川市		森宿字辰根沢	158番44
	須賀川市		森宿字辰根沢	158番45
	須賀川市		森宿字辰根沢	158番46
	須賀川市		森宿字辰根沢	158番47
	須賀川市		森宿字辰根沢	158番48
	須賀川市		森宿字辰根沢	158番50
	須賀川市		森宿字辰根沢	158番54

番号	市町村	箇所名	地名	地番
	須賀川市		森宿字辰根沢	158番55
	須賀川市		森宿字辰根沢	158番57
	須賀川市		森宿字辰根沢	158番58
	須賀川市		森宿字辰根沢	162番1
	須賀川市		森宿字辰根沢	162番4
	須賀川市		森宿字辰根沢	162番5
	須賀川市		森宿字辰根沢	162番6
	須賀川市		森宿字辰根沢	162番8
	須賀川市		森宿字辰根沢	162番9
	須賀川市		森宿字辰根沢	162番10
	須賀川市		森宿字辰根沢	162番12
	須賀川市		森宿字辰根沢	162番13
	須賀川市		森宿字辰根沢	162番15
	須賀川市		森宿字辰根沢	162番16
	須賀川市		森宿字辰根沢	162番17
	須賀川市		森宿字辰根沢	162番18
	須賀川市		森宿字辰根沢	162番19
	須賀川市		森宿字辰根沢	162番20
	須賀川市		森宿字辰根沢	162番21
	須賀川市		森宿字辰根沢	162番22
	須賀川市		森宿字辰根沢	162番23
	須賀川市		森宿字辰根沢	162番24
	須賀川市		森宿字辰根沢	162番25
	須賀川市		森宿字辰根沢	162番26
	須賀川市		森宿字辰根沢	162番27
	須賀川市		森宿字辰根沢	175番4
	須賀川市		森宿字辰根沢	175番5
	須賀川市		森宿字辰根沢	175番6
	須賀川市		森宿字辰根沢	175番7
	須賀川市		森宿字辰根沢	175番8
	須賀川市		森宿字辰根沢	175番10
	須賀川市		森宿字辰根沢	175番13
	須賀川市		森宿字辰根沢	178番1
	須賀川市		森宿字辰根沢	178番2
	須賀川市		森宿字辰根沢	180番
	須賀川市		森宿字辰根沢	181番
	須賀川市		森宿字辰根沢	182番
	須賀川市		森宿字辰根沢	185番
	須賀川市		森宿字辰根沢	186番
	須賀川市		森宿字辰根沢	187番
	須賀川市		森宿字辰根沢	188番1
	須賀川市		森宿字辰根沢	188番2
	須賀川市		森宿字辰根沢	188番3
	須賀川市		森宿字辰根沢	188番5
	須賀川市		森宿字辰根沢	189番
	須賀川市		森宿字辰根沢	192番
	須賀川市		森宿字辰根沢	193番1
	須賀川市		森宿字辰根沢	193番2
	須賀川市		森宿字辰根沢	193番3
	須賀川市		森宿字辰根沢	193番4
	須賀川市		森宿字辰根沢	193番6
	須賀川市		森宿字辰根沢	194番1
	須賀川市		森宿字辰根沢	194番3
	須賀川市		森宿字辰根沢	194番4
	須賀川市		森宿字辰根沢	195番1
	須賀川市		森宿字辰根沢	195番2
	須賀川市		森宿字辰根沢	195番3
	須賀川市		森宿字辰根沢	195番4
	須賀川市		森宿字辰根沢	195番5
	須賀川市		森宿字辰根沢	195番6



番号	市町村	箇所名	地名	地番
	須賀川市		森宿字辰根沢	195番7
	須賀川市		森宿字辰根沢	195番8
	須賀川市		森宿字辰根沢	195番9
	須賀川市		森宿字辰根沢	197番
	須賀川市		森宿字辰根沢	198番1
	須賀川市		森宿字辰根沢	198番2
	須賀川市		森宿字辰根沢	198番3
	須賀川市		森宿字辰根沢	198番4
	須賀川市		森宿字辰根沢	199番1
	須賀川市		森宿字辰根沢	200番
	須賀川市		森宿字辰根沢	201番
	須賀川市		森宿字辰根沢	203番
	須賀川市		森宿字辰根沢	210番
	須賀川市		森宿字辰根沢	211番1
	須賀川市		森宿字辰根沢	211番2
	須賀川市		森宿字中新田	19番1
	須賀川市		森宿字原田	117番1
	須賀川市		森宿字原田	118番1
	須賀川市		森宿字原田	120番
	須賀川市		森宿字原田	121番1
	須賀川市		森宿字ヒジリ田	1番1
	須賀川市		森宿字ヒジリ田	1番2
	須賀川市		森宿字ヒジリ田	1番3
	須賀川市		森宿字ヒジリ田	2番
	須賀川市		森宿字ヒジリ田	3番
	須賀川市		森宿字ヒジリ田	4番
	須賀川市		森宿字ヒジリ田	5番1
	須賀川市		森宿字ヒジリ田	5番2
	須賀川市		森宿字ヒジリ田	6番1
	須賀川市		森宿字ヒジリ田	6番5
	須賀川市		森宿字ヒジリ田	6番6
	須賀川市		森宿字ヒジリ田	7番5
	須賀川市		森宿字ヒジリ田	8番1
	須賀川市		森宿字ヒジリ田	8番4
	須賀川市		森宿字ヒジリ田	9番1
	須賀川市		森宿字ヒジリ田	9番2
	須賀川市		森宿字ヒジリ田	10番1
	須賀川市		森宿字ヒジリ田	10番8
	須賀川市		森宿字ヒジリ田	10番9
	須賀川市		森宿字ヒジリ田	11番2
	須賀川市		森宿字ヒジリ田	20番1
	須賀川市		森宿字ヒジリ田	20番5
	須賀川市		森宿字ヒジリ田	20番6
	須賀川市		森宿字ヒジリ田	20番7
	須賀川市		森宿字ヒジリ田	20番8
	須賀川市		森宿字ヒジリ田	20番9
	須賀川市		森宿字ヒジリ田	20番10
	須賀川市		森宿字ヒジリ田	20番11
	須賀川市		森宿字ヒジリ田	20番12
	須賀川市		森宿字ヒジリ田	20番13
	須賀川市		森宿字ヒジリ田	20番14
	須賀川市		森宿字ヒジリ田	20番15
	須賀川市		森宿字ヒジリ田	20番16
	須賀川市		森宿字ヒジリ田	20番17
	須賀川市		森宿字ヒジリ田	20番18
	須賀川市		森宿字ヒジリ田	20番19
	須賀川市		森宿字ヒジリ田	23番1
	須賀川市		森宿字ヒジリ田	23番2
	須賀川市		森宿字ヒジリ田	23番3
	須賀川市		森宿字ヒジリ田	23番4

番号	市町村	箇所名	地名	地番
	須賀川市		森宿字ヒジリ田	23番5
	須賀川市		森宿字ヒジリ田	23番6
	須賀川市		森宿字ヒジリ田	23番7
	須賀川市		森宿字ヒジリ田	23番8
	須賀川市		森宿字ヒジリ田	23番9
	須賀川市		森宿字ヒジリ田	23番10
	須賀川市		森宿字ヒジリ田	25番1
	須賀川市		森宿字ヒジリ田	25番2
	須賀川市		森宿字ヒジリ田	25番3
	須賀川市		森宿字ヒジリ田	27番1
	須賀川市		森宿字ヒジリ田	27番2
	須賀川市		森宿字ヒジリ田	27番3
	須賀川市		森宿字ヒジリ田	28番1
	須賀川市		森宿字ヒジリ田	28番3
	須賀川市		森宿字ヒジリ田	28番7
	須賀川市		森宿字ヒジリ田	38番2
	須賀川市		森宿字ヒジリ田	38番8
	須賀川市		森宿字ヒジリ田	39番1
	須賀川市		森宿字ヒジリ田	39番5
	須賀川市		森宿字ヒジリ田	39番6
	須賀川市		森宿字ヒジリ田	41番2
	須賀川市		森宿字ヒジリ田	41番5
	須賀川市		森宿字ヒジリ田	41番6
	須賀川市		森宿字ヒジリ田	41番7
	須賀川市		森宿字ヒジリ田	41番8
	須賀川市		森宿字ヒジリ田	41番9
	須賀川市		森宿字ヒジリ田	41番11
	須賀川市		森宿字ヒジリ田	41番12
	須賀川市		森宿字ヒジリ田	41番13
	須賀川市		森宿字ヒジリ田	41番14
	須賀川市		森宿字ヒジリ田	41番16
	須賀川市		森宿字ヒジリ田	41番17
	須賀川市		森宿字ヒジリ田	41番22
	須賀川市		森宿字ヒジリ田	41番23
	須賀川市		森宿字ヒジリ田	52番1
	須賀川市		森宿字ヒジリ田	52番8
	須賀川市		森宿字ヒジリ田	53番1
	須賀川市		森宿字ヒジリ田	53番4
	須賀川市		森宿字ヒジリ田	53番5
	須賀川市		森宿字ヒジリ田	53番8
	須賀川市		森宿字ヒジリ田	53番9
	須賀川市		森宿字ヒジリ田	53番11
	須賀川市		森宿字ヒジリ田	53番13
	須賀川市		森宿字ヒジリ田	53番14
	須賀川市		森宿字ヒジリ田	53番15
	須賀川市		森宿字ヒジリ田	53番16
	須賀川市		森宿字ヒジリ田	53番17
	須賀川市		森宿字ヒジリ田	53番18
	須賀川市		森宿字ヒジリ田	54番1
	須賀川市		森宿字ヒジリ田	54番10
	須賀川市		森宿字ヒジリ田	54番13
	須賀川市		森宿字ヒジリ田	54番14
	須賀川市		森宿字ヒジリ田	54番33
	須賀川市		森宿字ヒジリ田	54番38
	須賀川市		森宿字東屋敷	148番1
	須賀川市		森宿字東屋敷	149番1
	須賀川市		森宿字東屋敷	149番2
	須賀川市		森宿字東屋敷	150番
	須賀川市		森宿字東屋敷	152番
	須賀川市		森宿字東屋敷	154番

番号	市町村	箇所名	地名	地番
	須賀川市		森宿字東屋敷	169番
	須賀川市		森宿字東屋敷	170番
	須賀川市		森宿字東屋敷	171番1
	須賀川市		森宿字東屋敷	172番1
	須賀川市		森宿字東屋敷	172番2
	須賀川市		森宿字東屋敷	172番3
	須賀川市		森宿字東屋敷	172番4
	須賀川市		森宿字前川原	1番
	須賀川市		森宿字前川原	29番1
	須賀川市		森宿字前川原	29番3
	須賀川市		森宿字前川原	29番4
	須賀川市		森宿字前川原	33番
	須賀川市		森宿字前川原	34番1
	須賀川市		森宿字前川原	35番1
	須賀川市		森宿字前川原	36番1
	須賀川市		森宿字前川原	37番2
	須賀川市		森宿字前川原	38番
	須賀川市		森宿字前川原	39番1
	須賀川市		森宿字前川原	41番1
	須賀川市		森宿字前川原	45番1
	須賀川市		森宿字前川原	46番
	須賀川市		森宿字前川原	47番
	須賀川市		森宿字前川原	48番
	須賀川市		森宿字前川原	53番2
	須賀川市		森宿字前川原	53番12
	須賀川市		森宿字前川原	62番2
	須賀川市		森宿字前川原	63番1
	須賀川市		森宿字前川原	64番
	須賀川市		森宿字前川原	66番1
	須賀川市		森宿字前川原	67番1
	須賀川市		森宿字前川原	67番7
	須賀川市		森宿字前川原	67番8
	須賀川市		森宿字前川原	67番9
	須賀川市		森宿字前川原	67番10
	須賀川市		森宿字前川原	67番11
	須賀川市		森宿字前川原	67番12
	須賀川市		森宿字前川原	67番13
	須賀川市		森宿字前川原	67番14
	須賀川市		森宿字前川原	67番15
	須賀川市		森宿字前川原	67番22
	須賀川市		森宿字前川原	67番28
	須賀川市		森宿字向日向	8番1
	須賀川市		森宿字向日向	8番3
	須賀川市		森宿字向日向	8番4
	須賀川市		森宿字向日向	8番5
	須賀川市		森宿字向日向	12番1
	須賀川市		森宿字向日向	12番5
	須賀川市		森宿字向日向	12番6
	須賀川市		森宿字向日向	12番7
	須賀川市		森宿字向日向	16番1
	須賀川市		森宿字向日向	16番5
	須賀川市		森宿字向日向	18番
	須賀川市		森宿字向日向	18番3
	須賀川市		森宿字向日向	19番1
	須賀川市		森宿字向日向	19番3
	須賀川市		森宿字向日向	19番4
	須賀川市		森宿字向日向	19番5
	須賀川市		森宿字向日向	20番1
	須賀川市		森宿字向日向	20番2
	須賀川市		森宿字向日向	20番3

番号	市町村	箇所名	地名	地番
	須賀川市		森宿字向日向	20番4
	須賀川市		森宿字向日向	20番5
	須賀川市		森宿字向日向	20番6
	須賀川市		森宿字向日向	21番1
	須賀川市		森宿字向日向	21番2
	須賀川市		森宿字向日向	21番3
	須賀川市		森宿字向日向	21番4
	須賀川市		森宿字向日向	21番6
	須賀川市		森宿字向日向	21番7
	須賀川市		森宿字向日向	21番8
	須賀川市		森宿字向日向	21番11
	須賀川市		森宿字向日向	29番2
	須賀川市		森宿字向日向	29番3
	須賀川市		森宿字向日向	29番4
	須賀川市		森宿字向日向	29番5
	須賀川市		森宿字向日向	29番6
	須賀川市		森宿字向日向	29番7
	須賀川市		森宿字向日向	29番8
	須賀川市		森宿字向日向	29番11
	須賀川市		森宿字向日向	29番12
	須賀川市		森宿字向日向	29番13
	須賀川市		森宿字向日向	29番14
	須賀川市		森宿字向日向	29番52
	須賀川市		森宿字向日向	29番53
	須賀川市		森宿字向日向	30番1
	須賀川市		森宿字向日向	30番2
	須賀川市		森宿字向日向	30番3
	須賀川市		森宿字向日向	30番4
	須賀川市		森宿字向日向	30番5
	須賀川市		森宿字向日向	30番18
	須賀川市		森宿字向日向	31番1
	須賀川市		森宿字向日向	31番3
	須賀川市		森宿字向日向	31番4
	須賀川市		森宿字向日向	31番5
	須賀川市		森宿字向日向	31番6
	須賀川市		森宿字向日向	31番8
	須賀川市		森宿字向日向	31番9
	須賀川市		森宿字向日向	31番10
	須賀川市		森宿字向日向	31番11
	須賀川市		森宿字向日向	31番12
	須賀川市		森宿字向日向	32番
	須賀川市		森宿字向日向	33番1
	須賀川市		森宿字向日向	34番1
	須賀川市		森宿字向日向	34番3
	須賀川市		森宿字向日向	34番4
	須賀川市		森宿字向日向	34番5
	須賀川市		森宿字向日向	34番6
	須賀川市		森宿字向日向	34番7
	須賀川市		森宿字向日向	34番8
	須賀川市		森宿字向日向	34番10
	須賀川市		森宿字向日向	34番11
	須賀川市		森宿字向日向	34番12
	須賀川市		森宿字向日向	34番13
	須賀川市		森宿字向日向	34番14
	須賀川市		森宿字向日向	34番15
	須賀川市		森宿字向日向	34番16
	須賀川市		森宿字向日向	34番17
	須賀川市		森宿字向日向	34番18
	須賀川市		森宿字向日向	34番21
	須賀川市		森宿字向日向	34番22



番号	市町村	箇所名	地名	地番
	須賀川市		森宿字向日向	34番23
	須賀川市		森宿字向日向	34番24
	須賀川市		森宿字向日向	34番25
	須賀川市		森宿字向日向	34番26
	須賀川市		森宿字向日向	34番27
	須賀川市		森宿字向日向	35番1
	須賀川市		森宿字向日向	35番2
	須賀川市		森宿字向日向	36番1
	須賀川市		森宿字向日向	36番2
	須賀川市		森宿字向日向	36番3
	須賀川市		森宿字向日向	36番4
	須賀川市		森宿字向日向	36番5
	須賀川市		森宿字向日向	36番6
	須賀川市		森宿字向日向	37番1
	須賀川市		森宿字向日向	37番2
	須賀川市		森宿字向日向	38番1
	須賀川市		森宿字向日向	38番2
	須賀川市		森宿字向日向	38番3
	須賀川市		森宿字向日向	38番6
	須賀川市		森宿字向日向	40番1
	須賀川市		森宿字向日向	40番3
	須賀川市		森宿字向日向	40番4
	須賀川市		森宿字向日向	40番5
	須賀川市		森宿字向日向	40番6
73	須賀川市	滑川地区2	滑川字池田	2番4
	須賀川市		滑川字池田	2番9
	須賀川市		滑川字池田	172番14
	須賀川市		滑川字池田	173番13
	須賀川市		滑川字池田	174番1
	須賀川市		滑川字池田	175番2
	須賀川市		滑川字池田	188番14
	須賀川市		滑川字池田	193番
	須賀川市		滑川字池田	200番1
	須賀川市		滑川字池田	200番2
	須賀川市		滑川字池田	200番4
	須賀川市		滑川字池田	234番1
	須賀川市		滑川字池田	238番1
	須賀川市		滑川字池田	238番2
	須賀川市		滑川字池田	244番2
	須賀川市		滑川字池田	245番
	須賀川市		滑川字池田	246番
	須賀川市		滑川字池田	247番
	須賀川市		滑川字池田	249番
	須賀川市		滑川字中津沢	9番1
	須賀川市		滑川字中津沢	10番
	須賀川市		滑川字中津沢	11番
	須賀川市		滑川字中津沢	21番
	須賀川市		滑川字中津沢	22番1
	須賀川市		滑川字中津沢	22番2
	須賀川市		滑川字中津沢	23番2
	須賀川市		滑川字中津沢	26番1
	須賀川市		滑川字中津沢	26番3
	須賀川市		滑川字中津沢	26番4
	須賀川市		滑川字中津沢	27番3
	須賀川市		滑川字中津沢	30番1
	須賀川市		滑川字中津沢	30番5
	須賀川市		滑川字中津沢	30番6
	須賀川市		滑川字中津沢	30番7
	須賀川市		滑川字中津沢	31番4
	須賀川市		滑川字中津沢	39番3

番号	市町村	箇所名	地名	地番
	須賀川市		滑川字中津沢	46番1
	須賀川市		滑川字中津沢	48番
	須賀川市		滑川字中津沢	49番1
	須賀川市		滑川字中津沢	49番2
	須賀川市		滑川字中津沢	50番1
	須賀川市		滑川字中津沢	52番1
	須賀川市		滑川字中津沢	52番2
	須賀川市		滑川字中津沢	52番5
	須賀川市		滑川字中津沢	53番1
	須賀川市		滑川字中津沢	53番3
	須賀川市		滑川字中津沢	54番1
	須賀川市		滑川字中津沢	55番
	須賀川市		滑川字中津沢	56番
	須賀川市		滑川字中津沢	58番
	須賀川市		滑川字中津沢	59番1
	須賀川市		滑川字中津沢	60番
	須賀川市		滑川字中津沢	61番1
	須賀川市		滑川字中津沢	63番1
	須賀川市		滑川字中津沢	71番
	須賀川市		滑川字中津沢	75番3
	須賀川市		滑川字中津沢	77番1
	須賀川市		滑川字中津沢	78番1
	須賀川市		滑川字中津沢	79番
	須賀川市		滑川字中津沢	89番1
	須賀川市		滑川字中津沢	90番1
	須賀川市		滑川字中津沢	110番
	須賀川市		滑川字西山	19番1
	須賀川市		滑川字西山	19番3
	須賀川市		滑川字西山	20番1
	須賀川市		滑川字西山	20番2
	須賀川市		滑川字西山	20番4
	須賀川市		滑川字西山	20番5
	須賀川市		滑川字西山	20番7
	須賀川市		滑川字西山	21番
	須賀川市		滑川字西山	23番
	須賀川市		滑川字西山	24番2
	須賀川市		滑川字西山	25番1
	須賀川市		滑川字西山	26番2
	須賀川市		滑川字西山	28番
	須賀川市		滑川字西山	29番
	須賀川市		滑川字西山	30番2
	須賀川市		滑川字西山	30番4
	須賀川市		滑川字西山	31番1
	須賀川市		滑川字西山	31番2
	須賀川市		滑川字西山	31番3
	須賀川市		滑川字西山	31番4
	須賀川市		滑川字西山	32番1
	須賀川市		滑川字西山	32番5
	須賀川市		滑川字西山	32番7
	須賀川市		滑川字西山	32番8
	須賀川市		滑川字西山	32番9
	須賀川市		滑川字西山	32番10
	須賀川市		滑川字西山	32番12
	須賀川市		滑川字西山	32番19
	須賀川市		滑川字西山	32番20
	須賀川市		滑川字西山	32番21
	須賀川市		滑川字西山	32番25
	須賀川市		滑川字西山	32番26
	須賀川市		滑川字西山	32番27
	須賀川市		滑川字西山	32番28

番号	市町村	箇所名	地名	地番
	須賀川市		滑川字西山	33番1
	須賀川市		滑川字西山	33番3
	須賀川市		滑川字西山	33番5
	須賀川市		滑川字西山	36番1
	須賀川市		滑川字西山	36番3
	須賀川市		滑川字西山	36番7
	須賀川市		滑川字西山	38番1
	須賀川市		滑川字西山	40番2
	須賀川市		滑川字西山	40番7
	須賀川市		滑川字西山	41番1
	須賀川市		滑川字西山	42番2
	須賀川市		滑川字西山	42番4
	須賀川市		滑川字西山	42番7
	須賀川市		滑川字西山	42番11
	須賀川市		滑川字西山	43番1
	須賀川市		滑川字西山	43番2
	須賀川市		滑川字西山	44番2
	須賀川市		滑川字西山	44番3
	須賀川市		滑川字西山	45番2
	須賀川市		滑川字西山	45番4
	須賀川市		滑川字西山	46番1
	須賀川市		滑川字西山	47番6
	須賀川市		滑川字西山	50番1
	須賀川市		滑川字西山	51番1
	須賀川市		滑川字西山	52番1
	須賀川市		滑川字西山	52番2
	須賀川市		滑川字西山	53番
	須賀川市		滑川字西山	53番2
	須賀川市		滑川字西山	54番
	須賀川市		滑川字西山	54番2
	須賀川市		滑川字西山	55番4
	須賀川市		滑川字西山	55番5
	須賀川市		滑川字西山	55番7
	須賀川市		滑川字西山	55番8
	須賀川市		滑川字西山	55番9
	須賀川市		滑川字西山	55番10
	須賀川市		滑川字西山	55番12
	須賀川市		滑川字西山	55番13
	須賀川市		滑川字西山	55番14
	須賀川市		滑川字西山	55番17
	須賀川市		滑川字西山	55番18
	須賀川市		滑川字西山	55番19
	須賀川市		滑川字西山	55番20
	須賀川市		滑川字西山	88番
	須賀川市		仁井田字大谷地	907番
	須賀川市		仁井田字大谷地	908番
	須賀川市		仁井田字大谷地	909番
	須賀川市		仁井田字佐平治	78番
	須賀川市		仁井田字万開	34番
	須賀川市		仁井田字万開	37番1
	須賀川市		仁井田字万開	37番2
	須賀川市		仁井田字万開	37番3
	須賀川市		仁井田字万開	38番1
74	須賀川市	滑川地区3	滑川字関ノ上	1番1
	須賀川市		滑川字関ノ上	1番2
	須賀川市		滑川字関ノ上	1番3
	須賀川市		滑川字関ノ上	1番4
	須賀川市		滑川字関ノ上	1番5
	須賀川市		滑川字関ノ上	1番6
	須賀川市		滑川字関ノ上	1番7

番号	市町村	箇所名	地名	地番
	須賀川市		滑川字関ノ上	9番1
	須賀川市		滑川字関ノ上	21番1
	須賀川市		滑川字関ノ上	21番6
	須賀川市		滑川字関ノ上	22番2
	須賀川市		滑川字関ノ上	22番3
	須賀川市		滑川字関ノ上	22番6
	須賀川市		滑川字関ノ上	22番7
	須賀川市		滑川字関ノ上	22番8
	須賀川市		滑川字関ノ上	22番9
	須賀川市		滑川字関ノ上	22番10
	須賀川市		滑川字関ノ上	22番11
	須賀川市		滑川字関ノ上	23番
	須賀川市		滑川字関ノ上	26番1
	須賀川市		滑川字関ノ上	26番2
	須賀川市		滑川字関ノ上	26番3
	須賀川市		滑川字関ノ上	26番4
	須賀川市		滑川字関ノ上	26番5
	須賀川市		滑川字関ノ上	26番6
	須賀川市		滑川字関ノ上	28番1
	須賀川市		滑川字関ノ上	28番2
	須賀川市		滑川字関ノ上	28番3
	須賀川市		滑川字関ノ上	28番4
	須賀川市		滑川字関ノ上	28番5
	須賀川市		滑川字関ノ上	28番6
	須賀川市		滑川字関ノ上	28番7
	須賀川市		滑川字関ノ上	34番5
	須賀川市		滑川字関ノ上	35番1
	須賀川市		滑川字関ノ上	35番5
	須賀川市		滑川字関ノ上	36番1
	須賀川市		滑川字関ノ上	36番2
	須賀川市		滑川字関ノ上	36番4
	須賀川市		滑川字関ノ上	36番7
	須賀川市		滑川字関ノ上	36番8
	須賀川市		滑川字関ノ上	36番9
	須賀川市		滑川字関ノ上	37番
	須賀川市		滑川字関ノ上	37番2
	須賀川市		滑川字関ノ上	37番3
	須賀川市		滑川字西谷地	1番
	須賀川市		滑川字西谷地	2番
	須賀川市		滑川字西谷地	2番2
	須賀川市		滑川字西谷地	2番4
	須賀川市		滑川字西谷地	2番6
	須賀川市		滑川字西谷地	3番1
	須賀川市		滑川字西谷地	3番2
	須賀川市		滑川字西谷地	3番3
	須賀川市		滑川字西谷地	3番4
	須賀川市		滑川字西谷地	3番5
	須賀川市		滑川字西谷地	5番
	須賀川市		滑川字西谷地	5番2
	須賀川市		滑川字西谷地	5番3
	須賀川市		滑川字西谷地	6番1
	須賀川市		滑川字西谷地	6番2
	須賀川市		滑川字西谷地	7番
	須賀川市		滑川字西谷地	29番1
	須賀川市		滑川字西谷地	122番2
	須賀川市		滑川字西谷地	122番4
	須賀川市		滑川字西谷地	122番7
	須賀川市		滑川字西谷地	122番18
	須賀川市		滑川字西谷地	122番19
	須賀川市		滑川字西谷地	127番2



番号	市町村	箇所名	地名	地番
	須賀川市		滑川字西谷地	127番4
	須賀川市		滑川字西谷地	170番
	須賀川市		仁井田字角田	60番2
	須賀川市		仁井田字角田	60番3
	須賀川市		仁井田字角田	69番
	須賀川市		仁井田字万開	1番1
	須賀川市		仁井田字万開	1番7
	須賀川市		仁井田字万開	125番1
	須賀川市		仁井田字万開	135番
	須賀川市		仁井田字万開	148番1
	須賀川市		仁井田字万開	150番1
	須賀川市		仁井田字万開	152番1
	須賀川市		仁井田字万開	152番4
	須賀川市		仁井田字万開	158番
75	須賀川市	滑川地区4	森宿字白石坂	2番3
	須賀川市		森宿字白石坂	3番
	須賀川市		森宿字白石坂	4番3
	須賀川市		森宿字白石坂	4番4
	須賀川市		森宿字白石坂	4番5
	須賀川市		森宿字白石坂	4番7
	須賀川市		森宿字白石坂	4番8
	須賀川市		森宿字白石坂	4番10
	須賀川市		森宿字白石坂	5番1
	須賀川市		森宿字白石坂	5番2
	須賀川市		森宿字白石坂	5番3
	須賀川市		森宿字白石坂	5番4
	須賀川市		森宿字白石坂	5番5
	須賀川市		森宿字白石坂	5番6
	須賀川市		森宿字白石坂	5番7
	須賀川市		森宿字白石坂	6番1
	須賀川市		森宿字白石坂	6番2
	須賀川市		森宿字白石坂	6番3
	須賀川市		森宿字白石坂	7番1
	須賀川市		森宿字白石坂	7番3
	須賀川市		森宿字白石坂	7番278
	須賀川市		森宿字白石坂	7番279
	須賀川市		森宿字白石坂	7番280
	須賀川市		森宿字白石坂	7番281
	須賀川市		森宿字白石坂	7番282
	須賀川市		森宿字白石坂	7番283
	須賀川市		森宿字白石坂	7番284
	須賀川市		森宿字白石坂	9番2
	須賀川市		森宿字白石坂	9番5
	須賀川市		森宿字白石坂	9番6
	須賀川市		森宿字白石坂	9番8
	須賀川市		森宿字白石坂	9番9
	須賀川市		森宿字白石坂	9番13
	須賀川市		森宿字白石坂	10番
	須賀川市		森宿字白石坂	58番3
	須賀川市		森宿字白石坂	58番4
	須賀川市		森宿字白石坂	58番12
	須賀川市		森宿字白石坂	58番15
	須賀川市		森宿字白石坂	58番16
	須賀川市		森宿字白石坂	58番17
	須賀川市		森宿字白石坂	59番3
	須賀川市		森宿字白石坂	59番5
	須賀川市		森宿字白石坂	59番6
	須賀川市		森宿字白石坂	59番8
	須賀川市		森宿字茶畑	39番1
	須賀川市		森宿字茶畑	39番2

番号	市町村	箇所名	地名	地番
	須賀川市		森宿字茶畑	40番
	須賀川市		森宿字茶畑	44番1
	須賀川市		森宿字茶畑	44番2
	須賀川市		森宿字茶畑	45番1
	須賀川市		森宿字茶畑	46番1
	須賀川市		森宿字茶畑	46番3
	須賀川市		森宿字茶畑	46番4
	須賀川市		森宿字茶畑	46番5
	須賀川市		森宿字茶畑	47番1
	須賀川市		森宿字茶畑	47番2
	須賀川市		森宿字茶畑	48番1
	須賀川市		森宿字横見根	1番
	須賀川市		森宿字横見根	2番
	須賀川市		森宿字横見根	3番
	須賀川市		森宿字横見根	4番
	須賀川市		森宿字横見根	5番
	須賀川市		森宿字横見根	6番
	須賀川市		森宿字横見根	8番1
	須賀川市		森宿字横見根	8番2
	須賀川市		森宿字横見根	8番9
	須賀川市		森宿字横見根	8番14
	須賀川市		森宿字横見根	8番15
	須賀川市		森宿字横見根	8番16
	須賀川市		森宿字横見根	8番17
	須賀川市		森宿字横見根	8番18
	須賀川市		森宿字横見根	8番19
	須賀川市		森宿字横見根	8番20
	須賀川市		森宿字横見根	8番21
	須賀川市		森宿字横見根	8番22
	須賀川市		森宿字横見根	8番23
	須賀川市		森宿字横見根	8番24
	須賀川市		森宿字横見根	8番25
	須賀川市		森宿字横見根	8番26
	須賀川市		森宿字横見根	8番27
	須賀川市		森宿字横見根	8番28
	須賀川市		森宿字横見根	8番29
	須賀川市		森宿字横見根	8番30
	須賀川市		森宿字横見根	8番31
	須賀川市		森宿字横見根	8番32
	須賀川市		森宿字横見根	8番33
	須賀川市		森宿字横見根	8番34
	須賀川市		森宿字横見根	8番35
	須賀川市		森宿字横見根	8番36
	須賀川市		森宿字横見根	8番37
	須賀川市		森宿字横見根	8番39
	須賀川市		森宿字横見根	8番40
	須賀川市		森宿字横見根	8番41
	須賀川市		森宿字横見根	8番48
	須賀川市		森宿字横見根	8番49
	須賀川市		森宿字横見根	8番50
	須賀川市		森宿字横見根	8番51
	須賀川市		森宿字横見根	8番52
	須賀川市		森宿字横見根	8番53
	須賀川市		森宿字横見根	8番54
	須賀川市		森宿字横見根	8番55
	須賀川市		森宿字横見根	8番56
	須賀川市		森宿字横見根	8番57
	須賀川市		森宿字横見根	8番58
	須賀川市		森宿字横見根	8番59
	須賀川市		森宿字横見根	8番60

番号	市町村	箇所名	地名	地番
	須賀川市		森宿字横見根	13番11
	須賀川市		森宿字横見根	13番17
	須賀川市		森宿字横見根	13番18
	須賀川市		森宿字横見根	13番19
	須賀川市		森宿字横見根	13番20
	須賀川市		森宿字横見根	13番28
	須賀川市		森宿字横見根	13番32
	須賀川市		森宿字横見根	13番33
	須賀川市		森宿字横見根	13番36
	須賀川市		森宿字横見根	13番38
	須賀川市		森宿字横見根	13番39
	須賀川市		森宿字横見根	13番49
	須賀川市		森宿字横見根	13番51
	須賀川市		森宿字横見根	13番54
	須賀川市		森宿字横見根	13番55
	須賀川市		森宿字横見根	13番56
	須賀川市		森宿字横見根	13番57
	須賀川市		森宿字横見根	13番58
	須賀川市		森宿字横見根	13番59
	須賀川市		森宿字横見根	13番60
	須賀川市		森宿字横見根	13番61
	須賀川市		森宿字横見根	13番63
	須賀川市		森宿字横見根	13番64
	須賀川市		森宿字横見根	13番66
	須賀川市		森宿字横見根	13番67
	須賀川市		森宿字横見根	13番68
	須賀川市		森宿字横見根	13番71
	須賀川市		森宿字横見根	13番72
	須賀川市		森宿字横見根	13番73
	須賀川市		森宿字横見根	13番74
	須賀川市		森宿字横見根	13番75
	須賀川市		森宿字横見根	13番76
	須賀川市		森宿字横見根	13番77
	須賀川市		森宿字横見根	13番78
	須賀川市		森宿字横見根	13番79
	須賀川市		森宿字横見根	13番80
	須賀川市		森宿字横見根	13番81
	須賀川市		森宿字横見根	13番86
	須賀川市		森宿字横見根	13番88
	須賀川市		森宿字横見根	13番89
	須賀川市		森宿字横見根	15番2
	須賀川市		森宿字横見根	15番3
	須賀川市		森宿字横見根	15番5
	須賀川市		森宿字横見根	15番6
	須賀川市		森宿字横見根	15番7
	須賀川市		森宿字横見根	15番8
	須賀川市		森宿字横見根	15番9
	須賀川市		森宿字横見根	15番10
	須賀川市		森宿字横見根	15番16
	須賀川市		森宿字横見根	15番17
	須賀川市		森宿字横見根	15番18
	須賀川市		森宿字横見根	15番19
	須賀川市		森宿字横見根	15番20
	須賀川市		森宿字横見根	15番21
	須賀川市		森宿字横見根	15番22
	須賀川市		森宿字横見根	15番23
	須賀川市		森宿字横見根	15番24
	須賀川市		森宿字横見根	15番25
	須賀川市		森宿字横見根	15番26
	須賀川市		森宿字横見根	15番27

番号	市町村	箇所名	地名	地番
	須賀川市		森宿字横見根	15番28
	須賀川市		森宿字横見根	15番29
	須賀川市		森宿字横見根	15番30
	須賀川市		森宿字横見根	15番31
	須賀川市		森宿字横見根	15番32
	須賀川市		森宿字横見根	15番33
	須賀川市		森宿字横見根	15番34
	須賀川市		森宿字横見根	15番35
	須賀川市		森宿字横見根	15番36
	須賀川市		森宿字横見根	15番37
	須賀川市		森宿字横見根	15番38
	須賀川市		森宿字横見根	15番40
	須賀川市		森宿字横見根	15番41
	須賀川市		森宿字横見根	15番43
	須賀川市		森宿字横見根	15番44
	須賀川市		森宿字横見根	15番45
	須賀川市		森宿字横見根	15番46
	須賀川市		森宿字横見根	15番47
	須賀川市		森宿字横見根	15番48
	須賀川市		森宿字横見根	15番50
	須賀川市		森宿字横見根	15番51
	須賀川市		森宿字横見根	15番61
	須賀川市		森宿字横見根	15番63
	須賀川市		森宿字横見根	15番64
	須賀川市		森宿字横見根	15番65
	須賀川市		森宿字横見根	16番4
	須賀川市		森宿字横見根	16番6
	須賀川市		森宿字横見根	17番1
	須賀川市		森宿字横見根	17番2
	須賀川市		森宿字横見根	17番3
	須賀川市		森宿字横見根	17番4
	須賀川市		森宿字横見根	17番5
	須賀川市		森宿字横見根	17番6
	須賀川市		森宿字横見根	17番7
	須賀川市		森宿字横見根	17番8
	須賀川市		森宿字横見根	17番9
	須賀川市		森宿字横見根	19番
	須賀川市		森宿字横見根	20番1
	須賀川市		森宿字横見根	20番4
	須賀川市		森宿字横見根	22番
	須賀川市		森宿字横見根	23番
	須賀川市		森宿字横見根	24番
	須賀川市		森宿字横見根	25番
	須賀川市		森宿字横見根	26番
	須賀川市		森宿字横見根	27番
	須賀川市		森宿字横見根	28番2
	須賀川市		森宿字横見根	29番
	須賀川市		森宿字横見根	30番
	須賀川市		森宿字横見根	31番
	須賀川市		森宿字横見根	32番
	須賀川市		森宿字横見根	34番
	須賀川市		森宿字横見根	35番
	須賀川市		森宿字横見根	36番
	須賀川市		森宿字横見根	37番
	須賀川市		森宿字横見根	38番1
	須賀川市		森宿字横見根	38番2
	須賀川市		森宿字横見根	38番3
	須賀川市		森宿字横見根	38番4
	須賀川市		森宿字横見根	39番
	須賀川市		森宿字横見根	40番

番号	市町村	箇所名	地名	地番
	須賀川市		森宿字横見根	41番
	須賀川市		森宿字横見根	42番
	須賀川市		森宿字横見根	43番
	須賀川市		森宿字横見根	44番
	須賀川市		森宿字横見根	45番1
	須賀川市		森宿字横見根	45番2
	須賀川市		森宿字横見根	46番
	須賀川市		森宿字横見根	47番
	須賀川市		森宿字横見根	48番
	須賀川市		森宿字横見根	49番
	須賀川市		森宿字横見根	50番
	須賀川市		森宿字横見根	51番
	須賀川市		森宿字横見根	52番1
	須賀川市		森宿字横見根	52番2
	須賀川市		森宿字横見根	52番3
	須賀川市		森宿字横見根	52番4
	須賀川市		森宿字横見根	53番
	須賀川市		森宿字横見根	55番1
	須賀川市		森宿字横見根	55番2
	須賀川市		森宿字横見根	55番3
	須賀川市		森宿字横見根	59番1
	須賀川市		森宿字横見根	59番2
	須賀川市		森宿字横見根	59番3
	須賀川市		森宿字横見根	59番4
	須賀川市		森宿字横見根	59番5
	須賀川市		森宿字横見根	66番9
	須賀川市		森宿字横見根	66番10
	須賀川市		森宿字横見根	66番18
	須賀川市		森宿字横見根	66番19
	須賀川市		森宿字横見根	66番23
	須賀川市		森宿字横見根	66番24
	須賀川市		森宿字横見根	66番25
	須賀川市		森宿字横見根	66番26
	須賀川市		森宿字横見根	66番27
	須賀川市		森宿字横見根	66番31
	須賀川市		森宿字横見根	66番32
	須賀川市		森宿字横見根	67番2
	須賀川市		森宿字横見根	67番3
	須賀川市		森宿字横見根	68番1
	須賀川市		森宿字横見根	70番1
	須賀川市		森宿字横見根	75番2
	須賀川市		森宿字横見根	75番4
	須賀川市		森宿字横見根	75番5
	須賀川市		森宿字横見根	75番7
	須賀川市		森宿字横見根	76番1
	須賀川市		森宿字横見根	76番2
	須賀川市		森宿字横見根	77番
	須賀川市		滑川字八方久保	2番1
	須賀川市		滑川字八方久保	2番2
	須賀川市		滑川字八方久保	2番3
	須賀川市		滑川字八方久保	2番5
	須賀川市		滑川字八方久保	2番6
	須賀川市		滑川字八方久保	2番7
	須賀川市		滑川字八方久保	11番1
	須賀川市		滑川字八方久保	12番1
	須賀川市		滑川字八方久保	12番2
	須賀川市		滑川字八方久保	14番1
	須賀川市		滑川字八方久保	14番2
	須賀川市		滑川字八方久保	15番1
	須賀川市		滑川字八方久保	16番1



番号	市町村	箇所名	地名	地番
	須賀川市		滑川字八方久保	16番2
	須賀川市		滑川字八方久保	16番4
	須賀川市		滑川字八方久保	17番1
	須賀川市		滑川字八方久保	17番2
	須賀川市		滑川字八方久保	18番1
	須賀川市		滑川字八方久保	18番2
	須賀川市		滑川字八方久保	19番1
	須賀川市		滑川字八方久保	19番2
	須賀川市		滑川字八方久保	21番1
	須賀川市		滑川字八方久保	22番2
	須賀川市		滑川字八方久保	23番1
	須賀川市		滑川字八方久保	34番1
	須賀川市		滑川字八方久保	34番3
	須賀川市		滑川字八方久保	34番4
	須賀川市		滑川字八方久保	35番1
	須賀川市		滑川字八方久保	35番3
	須賀川市		滑川字八方久保	35番4
	須賀川市		滑川字八方久保	36番1
	須賀川市		滑川字八方久保	36番2
	須賀川市		滑川字八方久保	36番3
	須賀川市		滑川字八方久保	36番4
	須賀川市		滑川字八方久保	37番3
	須賀川市		滑川字八方久保	37番5
	須賀川市		滑川字八方久保	40番1
	須賀川市		滑川字八方久保	41番1
	須賀川市		滑川字八方久保	61番
	須賀川市		滑川字八方久保	61番2
	須賀川市		滑川字八方久保	62番
	須賀川市		滑川字八方久保	62番2
	須賀川市		滑川字八方久保	62番3
	須賀川市		滑川字八方久保	63番
	須賀川市		滑川字八方久保	63番2
	須賀川市		滑川字八方久保	63番3
	須賀川市		滑川字八方久保	63番4
	須賀川市		滑川字八方久保	64番
	須賀川市		滑川字八方久保	65番
	須賀川市		滑川字八方久保	66番
	須賀川市		滑川字八方久保	66番2
	須賀川市		滑川字八方久保	67番
	須賀川市		滑川字八方久保	67番2
	須賀川市		滑川字八方久保	68番
	須賀川市		滑川字八方久保	69番
	須賀川市		滑川字八方久保	70番1
	須賀川市		滑川字八方久保	70番2
	須賀川市		滑川字八方久保	70番3
	須賀川市		滑川字八方久保	70番4
	須賀川市		滑川字八方久保	70番5
	須賀川市		滑川字八方久保	71番
	須賀川市		滑川字八方久保	71番2
	須賀川市		滑川字八方久保	72番1
	須賀川市		滑川字八方久保	72番2
	須賀川市		滑川字八方久保	72番3
	須賀川市		滑川字八方久保	72番4
	須賀川市		滑川字八方久保	72番5
	須賀川市		滑川字八方久保	72番6
	須賀川市		滑川字八方久保	73番1
	須賀川市		滑川字八方久保	73番2
	須賀川市		滑川字八方久保	73番3
	須賀川市		滑川字八方久保	73番4
	須賀川市		滑川字八方久保	74番1

番号	市町村	箇所名	地名	地番
	須賀川市		滑川字八方久保	74番2
	須賀川市		滑川字八方久保	75番1
	須賀川市		滑川字八方久保	75番2
	須賀川市		滑川字八方久保	75番4
	須賀川市		滑川字八方久保	76番1
	須賀川市		滑川字八方久保	77番1
	須賀川市		滑川字八方久保	77番3
	須賀川市		滑川字八方久保	78番1
	須賀川市		滑川字八方久保	78番2
	須賀川市		滑川字八方久保	78番3
	須賀川市		滑川字八方久保	78番4
	須賀川市		滑川字八方久保	78番5
	須賀川市		滑川字八方久保	78番6
	須賀川市		滑川字八方久保	79番1
	須賀川市		滑川字八方久保	79番3
	須賀川市		滑川字八方久保	79番4
	須賀川市		滑川字八方久保	79番5
	須賀川市		滑川字八方久保	79番6
	須賀川市		滑川字八方久保	79番7
	須賀川市		滑川字八方久保	79番8
	須賀川市		滑川字八方久保	80番1
	須賀川市		滑川字八方久保	80番3
	須賀川市		滑川字八方久保	80番4
	須賀川市		滑川字八方久保	81番1
	須賀川市		滑川字八方久保	81番4
	須賀川市		滑川字八方久保	82番
	須賀川市		滑川字八方久保	83番
	須賀川市		滑川字八方久保	84番
	須賀川市		滑川字八方久保	85番2
	須賀川市		滑川字八方久保	85番3
	須賀川市		滑川字八方久保	86番2
	須賀川市		滑川字八方久保	88番
	須賀川市		滑川字八方久保	88番2
	須賀川市		滑川字八方久保	89番
	須賀川市		滑川字八方久保	90番1
	須賀川市		滑川字八方久保	91番
	須賀川市		滑川字八方久保	91番2
	須賀川市		滑川字八方久保	91番3
	須賀川市		滑川字八方久保	92番1
	須賀川市		滑川字八方久保	93番1
	須賀川市		滑川字八方久保	93番2
	須賀川市		滑川字八方久保	93番3
	須賀川市		滑川字八方久保	93番4
	須賀川市		滑川字八方久保	93番5
	須賀川市		滑川字八方久保	93番6
	須賀川市		滑川字八方久保	93番7
	須賀川市		滑川字八方久保	93番8
	須賀川市		滑川字八方久保	93番9
	須賀川市		滑川字八方久保	93番10
	須賀川市		滑川字八方久保	93番11
	須賀川市		滑川字八方久保	93番12
	須賀川市		滑川字八方久保	93番13
	須賀川市		滑川字八方久保	93番14
	須賀川市		滑川字八方久保	93番15
	須賀川市		滑川字八方久保	93番16
	須賀川市		滑川字八方久保	93番18
	須賀川市		滑川字八方久保	93番19
	須賀川市		滑川字八方久保	93番20
	須賀川市		滑川字八方久保	93番21
	須賀川市		滑川字八方久保	93番22

番号	市町村	箇所名	地名	地番
	須賀川市		滑川字八方久保	93番23
	須賀川市		滑川字八方久保	93番24
	須賀川市		滑川字八方久保	93番25
	須賀川市		滑川字八方久保	93番26
	須賀川市		滑川字八方久保	93番27
	須賀川市		滑川字八方久保	93番28
	須賀川市		滑川字八方久保	94番1
	須賀川市		滑川字八方久保	94番2
	須賀川市		滑川字八方久保	94番3
	須賀川市		滑川字八方久保	94番4
	須賀川市		滑川字八方久保	94番5
	須賀川市		滑川字八方久保	95番1
	須賀川市		滑川字八方久保	95番3
	須賀川市		滑川字八方久保	95番4
	須賀川市		滑川字八方久保	95番5
	須賀川市		滑川字八方久保	95番6
	須賀川市		滑川字八方久保	95番7
	須賀川市		滑川字八方久保	95番8
	須賀川市		滑川字八方久保	96番1
	須賀川市		滑川字八方久保	96番2
	須賀川市		滑川字八方久保	96番3
	須賀川市		滑川字八方久保	96番4
	須賀川市		滑川字八方久保	96番5
	須賀川市		滑川字八方久保	96番6
	須賀川市		滑川字八方久保	96番7
	須賀川市		滑川字八方久保	97番1
	須賀川市		滑川字八方久保	97番2
	須賀川市		滑川字八方久保	98番1
	須賀川市		滑川字八方久保	98番3
	須賀川市		滑川字八方久保	98番4
	須賀川市		滑川字八方久保	98番5
	須賀川市		滑川字八方久保	98番6
	須賀川市		滑川字八方久保	98番7
	須賀川市		滑川字八方久保	98番8
	須賀川市		滑川字八方久保	98番9
	須賀川市		滑川字八方久保	98番10
	須賀川市		滑川字八方久保	98番11
	須賀川市		滑川字八方久保	98番12
	須賀川市		滑川字八方久保	98番13
	須賀川市		滑川字八方久保	98番14
	須賀川市		滑川字八方久保	98番15
	須賀川市		滑川字八方久保	98番16
	須賀川市		滑川字八方久保	99番1
	須賀川市		滑川字八方久保	99番3
	須賀川市		滑川字八方久保	99番4
	須賀川市		滑川字八方久保	99番5
	須賀川市		滑川字八方久保	99番6
	須賀川市		滑川字八方久保	100番1
	須賀川市		滑川字八方久保	100番2
	須賀川市		滑川字八方久保	100番3
	須賀川市		滑川字八方久保	100番4
	須賀川市		滑川字八方久保	100番5
	須賀川市		滑川字八方久保	100番6
	須賀川市		滑川字八方久保	100番7
	須賀川市		滑川字八方久保	100番8
	須賀川市		滑川字八方久保	100番9
	須賀川市		滑川字八方久保	101番1
	須賀川市		滑川字八方久保	101番3
	須賀川市		滑川字八方久保	101番4
	須賀川市		滑川字八方久保	102番

番号	市町村	箇所名	地名	地番
	須賀川市		滑川字八方久保	103番
	須賀川市		滑川字八方久保	104番
	須賀川市		滑川字八方久保	105番1
	須賀川市		滑川字八方久保	105番2
	須賀川市		滑川字八方久保	105番3
	須賀川市		滑川字八方久保	105番4
	須賀川市		滑川字八方久保	105番5
	須賀川市		滑川字八方久保	105番6
	須賀川市		滑川字八方久保	105番7
	須賀川市		滑川字八方久保	106番1
	須賀川市		滑川字八方久保	107番1
	須賀川市		滑川字八方久保	108番
	須賀川市		滑川字八方久保	109番
	須賀川市		滑川字八方久保	110番
	須賀川市		滑川字八方久保	111番
	須賀川市		滑川字八方久保	112番1
	須賀川市		滑川字八方久保	112番2
	須賀川市		滑川字八方久保	112番3
	須賀川市		滑川字八方久保	113番1
	須賀川市		滑川字八方久保	113番2
	須賀川市		滑川字八方久保	114番1
	須賀川市		滑川字八方久保	114番2
	須賀川市		滑川字八方久保	115番1
	須賀川市		滑川字八方久保	115番2
	須賀川市		滑川字八方久保	115番3
	須賀川市		滑川字東町	253番
	須賀川市		滑川字東町	257番
	須賀川市		滑川字東町	262番
	須賀川市		滑川字東町	263番
	須賀川市		滑川字東町	264番
	須賀川市		滑川字東町	266番1
	須賀川市		滑川字東町	267番
	須賀川市		滑川字東町	268番
	須賀川市		滑川字東町	269番
	須賀川市		滑川字東町	271番1
	須賀川市		滑川字東町	272番
	須賀川市		滑川字東町	273番
	須賀川市		滑川字東町	274番
	須賀川市		滑川字東町	275番
	須賀川市		滑川字東町	277番
	須賀川市		滑川字東町	278番
	須賀川市		滑川字東町	279番
	須賀川市		滑川字東町	280番1
	須賀川市		滑川字東町	280番4
	須賀川市		滑川字東町	283番1
	須賀川市		滑川字東町	284番1
	須賀川市		滑川字東町	285番
	須賀川市		滑川字東町	286番1
	須賀川市		滑川字東町	287番1
	須賀川市		滑川字東町	288番1
	須賀川市		滑川字東町	289番1
	須賀川市		滑川字東町	290番1
	須賀川市		滑川字東町	291番1
76	須賀川市	滑川地区5	滑川字十貫内	241番
	須賀川市		滑川字十貫内	242番
	須賀川市		滑川字十貫内	243番
	須賀川市		滑川字十貫内	245番
	須賀川市		滑川字十貫内	252番
	須賀川市		滑川字十貫内	255番
	須賀川市		滑川字十貫内	260番

番号	市町村	箇所名	地名	地番
	須賀川市		滑川字十貫内	270番
	須賀川市		滑川字十貫内	293番
	須賀川市		滑川字十貫内	295番
	須賀川市		滑川字十貫内	908番
	須賀川市		滑川字十貫内	909番
	須賀川市		滑川字十貫内	910番
	須賀川市		滑川字十貫内	911番
	須賀川市		滑川字十貫内	915番
77	須賀川市	国道4号沿線山寺・大黒町間地区	池下	1番1
	須賀川市		池下	1番2
	須賀川市		池下	4番1
	須賀川市		池下	4番2
	須賀川市		池下	4番3
	須賀川市		池下	4番4
	須賀川市		池下	4番5
	須賀川市		池下	7番
	須賀川市		池下	8番
	須賀川市		池下	9番
	須賀川市		池下	11番1
	須賀川市		池下	11番2
	須賀川市		池下	14番1
	須賀川市		池下	14番2
	須賀川市		池下	15番
	須賀川市		池下	16番
	須賀川市		池下	17番1
	須賀川市		池下	17番2
	須賀川市		池下	18番1
	須賀川市		池下	18番2
	須賀川市		池下	18番5
	須賀川市		池下	18番6
	須賀川市		池下	20番1
	須賀川市		池下	20番4
	須賀川市		池下	21番1
	須賀川市		池下	21番2
	須賀川市		池下	21番3
	須賀川市		池下	23番1
	須賀川市		池下	23番3
	須賀川市		池下	23番4
	須賀川市		池下	23番5
	須賀川市		池下	23番6
	須賀川市		池下	24番3
	須賀川市		池下	25番3
	須賀川市		池下	31番1
	須賀川市		池下	31番2
	須賀川市		池下	32番2
	須賀川市		池下	32番3
	須賀川市		池下	32番5
	須賀川市		池下	32番6
	須賀川市		池下	39番1
	須賀川市		池下	39番2
	須賀川市		池下	41番1
	須賀川市		池下	41番2
	須賀川市		池下	41番3
	須賀川市		池下	41番4
	須賀川市		池下	44番1
	須賀川市		池下	44番2
	須賀川市		池下	45番1
	須賀川市		池下	45番4
	須賀川市		池下	48番
	須賀川市		池下	49番



番号	市町村	箇所名	地名	地番
	須賀川市		池下	50番
	須賀川市		池下	51番
	須賀川市		池下	52番
	須賀川市		池下	54番1
	須賀川市		池下	54番2
	須賀川市		池下	56番
	須賀川市		大黒町	1番1
	須賀川市		大黒町	1番7
	須賀川市		大黒町	1番8
	須賀川市		大黒町	1番9
	須賀川市		大黒町	1番10
	須賀川市		大黒町	2番
	須賀川市		大黒町	3番
	須賀川市		大黒町	4番1
	須賀川市		大黒町	4番3
	須賀川市		大黒町	4番4
	須賀川市		大黒町	5番1
	須賀川市		大黒町	5番2
	須賀川市		大黒町	5番3
	須賀川市		大黒町	5番4
	須賀川市		大黒町	6番
	須賀川市		大黒町	6番2
	須賀川市		大黒町	7番
	須賀川市		大黒町	8番1
	須賀川市		大黒町	8番2
	須賀川市		大黒町	9番1
	須賀川市		大黒町	9番3
	須賀川市		大黒町	9番4
	須賀川市		大黒町	9番5
	須賀川市		大黒町	9番6
	須賀川市		大黒町	9番7
	須賀川市		大黒町	9番8
	須賀川市		大黒町	9番9
	須賀川市		大黒町	9番10
	須賀川市		大黒町	9番11
	須賀川市		大黒町	9番12
	須賀川市		大黒町	12番2
	須賀川市		大黒町	12番3
	須賀川市		大黒町	12番4
	須賀川市		大黒町	12番5
	須賀川市		大黒町	12番6
	須賀川市		大黒町	12番7
	須賀川市		大黒町	12番8
	須賀川市		大黒町	12番9
	須賀川市		大黒町	13番1
	須賀川市		大黒町	13番2
	須賀川市		大黒町	13番3
	須賀川市		大黒町	13番4
	須賀川市		大黒町	13番5
	須賀川市		大黒町	13番6
	須賀川市		大黒町	14番1
	須賀川市		大黒町	14番2
	須賀川市		大黒町	14番3
	須賀川市		大黒町	14番4
	須賀川市		大黒町	14番5
	須賀川市		大黒町	14番6
	須賀川市		大黒町	14番7
	須賀川市		大黒町	14番8
	須賀川市		大黒町	14番9
	須賀川市		大黒町	14番10

番号	市町村	箇所名	地名	地番
	須賀川市		大黒町	14番11
	須賀川市		大黒町	14番12
	須賀川市		大黒町	14番13
	須賀川市		大黒町	14番14
	須賀川市		大黒町	14番15
	須賀川市		大黒町	14番16
	須賀川市		大黒町	14番17
	須賀川市		大黒町	14番18
	須賀川市		大黒町	14番19
	須賀川市		大黒町	14番20
	須賀川市		大黒町	22番1
	須賀川市		大黒町	23番1
	須賀川市		大黒町	23番3
	須賀川市		大黒町	23番4
	須賀川市		大黒町	23番5
	須賀川市		大黒町	23番6
	須賀川市		大黒町	24番1
	須賀川市		大黒町	24番2
	須賀川市		大黒町	24番3
	須賀川市		大黒町	25番1
	須賀川市		大黒町	25番3
	須賀川市		大黒町	26番1
	須賀川市		大黒町	26番4
	須賀川市		大黒町	27番1
	須賀川市		大黒町	265番
	須賀川市		大黒町	266番
	須賀川市		大黒町	267番
	須賀川市		大黒町	268番
	須賀川市		大黒町	269番
	須賀川市		大黒町	270番
	須賀川市		大黒町	271番
	須賀川市		大黒町	272番
	須賀川市		大黒町	273番
	須賀川市		大黒町	274番
	須賀川市		大黒町	275番1
	須賀川市		大黒町	275番2
	須賀川市		大黒町	276番1
	須賀川市		大黒町	276番2
	須賀川市		大黒町	277番
	須賀川市		大黒町	278番
	須賀川市		大黒町	279番1
	須賀川市		大黒町	279番2
	須賀川市		大黒町	280番
	須賀川市		大黒町	281番
	須賀川市		大黒町	282番
	須賀川市		大黒町	283番
	須賀川市		大黒町	284番
	須賀川市		大黒町	285番
	須賀川市		大黒町	286番
	須賀川市		長祿町	165番
	須賀川市		長祿町	166番
	須賀川市		長祿町	167番
	須賀川市		長祿町	168番
	須賀川市		長祿町	177番
	須賀川市		長祿町	178番
	須賀川市		長祿町	182番
	須賀川市		長祿町	183番
	須賀川市		長祿町	188番
	須賀川市		長祿町	189番
	須賀川市		長祿町	190番

番号	市町村	箇所名	地名	地番
	須賀川市		長祿町	191番
	須賀川市		長祿町	192番
	須賀川市		長祿町	193番
	須賀川市		山寺道	2番1
	須賀川市		山寺道	2番6
	須賀川市		山寺道	5番1
	須賀川市		山寺道	5番3
	須賀川市		山寺道	5番4
	須賀川市		山寺道	5番5
	須賀川市		山寺道	5番8
	須賀川市		山寺道	5番9
	須賀川市		山寺道	5番10
	須賀川市		山寺道	8番1
	須賀川市		山寺道	8番4
	須賀川市		山寺道	8番5
	須賀川市		山寺道	8番6
	須賀川市		山寺道	8番7
	須賀川市		山寺道	8番8
	須賀川市		山寺道	9番1
	須賀川市		山寺道	9番5
	須賀川市		山寺道	9番6
	須賀川市		山寺道	9番7
	須賀川市		山寺道	9番8
	須賀川市		山寺道	11番1
	須賀川市		山寺道	12番1
	須賀川市		山寺道	12番4
	須賀川市		山寺道	14番12
	須賀川市		山寺道	15番2
	須賀川市		山寺道	19番1
	須賀川市		山寺道	19番3
	須賀川市		山寺道	19番4
	須賀川市		山寺道	19番5
	須賀川市		山寺道	20番1
	須賀川市		山寺道	20番4
	須賀川市		山寺道	20番5
	須賀川市		山寺道	20番6
	須賀川市		山寺道	26番2
	須賀川市		山寺道	27番
	須賀川市		山寺道	29番1
	須賀川市		山寺道	30番1
	須賀川市		山寺道	32番1
	須賀川市		山寺道	33番1
	須賀川市		山寺道	34番1
	須賀川市		山寺道	42番1
	須賀川市		山寺道	42番10
	須賀川市		山寺道	42番11
	須賀川市		山寺道	44番1
	須賀川市		山寺道	44番3
	須賀川市		山寺道	46番2
	須賀川市		山寺道	46番3
	須賀川市		山寺道	46番4
	須賀川市		山寺道	47番1
	須賀川市		山寺道	47番2
	須賀川市		山寺道	47番3
	須賀川市		山寺道	48番1
	須賀川市		山寺道	48番2
	須賀川市		山寺道	49番
	須賀川市		山寺道	49番2
	須賀川市		山寺道	50番
	須賀川市		山寺道	50番2

番号	市町村	箇所名	地名	地番
	須賀川市		山寺道	50番3
	須賀川市		山寺道	51番1
	須賀川市		山寺道	51番2
	須賀川市		山寺道	51番3
	須賀川市		山寺道	51番4
	須賀川市		山寺道	52番1
	須賀川市		山寺道	53番1
	須賀川市		山寺道	53番3
	須賀川市		山寺道	53番4
	須賀川市		山寺道	53番5
	須賀川市		山寺道	54番1
	須賀川市		山寺道	54番2
	須賀川市		山寺道	54番3
	須賀川市		山寺道	55番
	須賀川市		山寺道	56番
	須賀川市		山寺道	57番1
	須賀川市		山寺道	57番2
	須賀川市		山寺道	58番1
	須賀川市		山寺道	58番3
	須賀川市		山寺道	60番1
	須賀川市		山寺道	61番
	須賀川市		山寺道	69番
	須賀川市		山寺道	70番1
	須賀川市		山寺道	70番2
	須賀川市		山寺道	70番3
	須賀川市		山寺道	70番4
	須賀川市		山寺道	71番1
	須賀川市		山寺道	71番2
	須賀川市		山寺道	71番3
	須賀川市		山寺道	72番1
	須賀川市		山寺道	72番3
	須賀川市		山寺道	72番4
	須賀川市		山寺道	72番5
	須賀川市		山寺道	72番6
	須賀川市		山寺道	72番7
	須賀川市		山寺道	72番8
	須賀川市		山寺道	73番1
	須賀川市		山寺道	74番1
	須賀川市		山寺道	75番4
	須賀川市		山寺道	76番
	須賀川市		山寺道	77番
	須賀川市		山寺道	78番1
	須賀川市		山寺道	78番2
	須賀川市		山寺道	78番3
	須賀川市		山寺道	78番4
	須賀川市		山寺道	78番7
	須賀川市		山寺道	78番8
	須賀川市		山寺道	78番9
	須賀川市		山寺道	78番10
	須賀川市		山寺道	78番12
	須賀川市		山寺道	79番4
	須賀川市		山寺道	80番4
	須賀川市		山寺道	80番5
	須賀川市		山寺道	85番1
	須賀川市		山寺道	85番6
	須賀川市		山寺道	85番9
	須賀川市		山寺道	85番11
	須賀川市		山寺道	85番12
	須賀川市		山寺道	85番15
	須賀川市		山寺道	85番16

番号	市町村	箇所名	地名	地番
	須賀川市		山寺道	85番17
	須賀川市		山寺道	85番18
	須賀川市		山寺道	85番19
	須賀川市		山寺道	85番20
	須賀川市		山寺道	85番21
	須賀川市		山寺道	85番23
	須賀川市		山寺道	85番24
	須賀川市		山寺道	100番
	須賀川市		山寺道	101番
	須賀川市		山寺道	102番
	須賀川市		山寺道	104番
	須賀川市		山寺道	105番
	須賀川市		山寺道	106番
	須賀川市		山寺道	108番2
	須賀川市		台	16番2
	須賀川市		台	16番6
	須賀川市		台	16番7
	須賀川市		台	16番8
	須賀川市		台	16番10
	須賀川市		台	16番13
	須賀川市		台	16番19
	須賀川市		台	16番20
	須賀川市		台	16番21
	須賀川市		台	16番22
	須賀川市		台	18番1
	須賀川市		台	18番4
	須賀川市		台	18番5
	須賀川市		台	18番6
	須賀川市		台	18番7
	須賀川市		台	19番3
	須賀川市		台	19番4
	須賀川市		台	19番5
	須賀川市		台	20番2
	須賀川市		台	24番1
	須賀川市		台	24番6
	須賀川市		台	24番8
	須賀川市		台	24番9
	須賀川市		台	24番10
	須賀川市		台	24番14
	須賀川市		台	25番1
	須賀川市		台	25番2
	須賀川市		台	25番3
	須賀川市		台	25番4
	須賀川市		台	25番5
	須賀川市		台	25番6
	須賀川市		台	25番7
	須賀川市		台	25番8
	須賀川市		台	25番16
	須賀川市		台	25番17
	須賀川市		台	25番18
	須賀川市		台	25番19
	須賀川市		台	25番20
	須賀川市		台	25番21
	須賀川市		台	25番22
	須賀川市		台	25番23
	須賀川市		台	26番
	須賀川市		台	27番1
	須賀川市		台	27番2
	須賀川市		台	28番1
	須賀川市		台	28番2



番号	市町村	箇所名	地名	地番
	須賀川市		台	28番10
	須賀川市		台	29番1
	須賀川市		台	29番2
	須賀川市		台	29番5
	須賀川市		台	29番6
	須賀川市		台	29番7
	須賀川市		台	29番8
	須賀川市		台	29番9
	須賀川市		台	29番10
	須賀川市		台	29番11
	須賀川市		台	30番1
	須賀川市		台	30番2
	須賀川市		台	30番3
	須賀川市		台	30番4
	須賀川市		台	31番1
	須賀川市		台	31番2
	須賀川市		台	31番3
	須賀川市		台	31番4
	須賀川市		台	31番5
	須賀川市		台	31番6
	須賀川市		台	31番7
	須賀川市		台	31番8
	須賀川市		台	31番9
	須賀川市		台	32番1
	須賀川市		台	32番3
	須賀川市		台	32番4
	須賀川市		台	32番5
	須賀川市		台	32番6
	須賀川市		台	32番7
	須賀川市		台	32番8
	須賀川市		台	32番9
	須賀川市		台	32番10
	須賀川市		台	32番11
	須賀川市		台	32番12
	須賀川市		台	33番1
	須賀川市		台	33番2
	須賀川市		台	33番3
	須賀川市		台	33番4
	須賀川市		台	33番5
	須賀川市		台	33番6
	須賀川市		台	33番7
	須賀川市		台	33番8
	須賀川市		台	33番9
	須賀川市		台	33番10
	須賀川市		台	34番
	須賀川市		台	34番2
	須賀川市		台	34番3
	須賀川市		台	35番1
	須賀川市		台	35番2
	須賀川市		台	35番3
	須賀川市		台	35番4
	須賀川市		台	35番5
	須賀川市		台	159番
	須賀川市		台	162番
	須賀川市		台	163番
	須賀川市		台	164番
	須賀川市		台	165番
	須賀川市		台	166番
	須賀川市		台	167番
	須賀川市		台	168番

番号	市町村	箇所名	地名	地番
	須賀川市		台	171番
	須賀川市		台	175番
	須賀川市		台	176番
	須賀川市		台	177番
	須賀川市		台	178番
	須賀川市		台	179番
	須賀川市		台	181番
	須賀川市		台	182番
	須賀川市		台	183番
	須賀川市		台	187番
	須賀川市		台	188番
	須賀川市		台	192番
	須賀川市		台	196番
	須賀川市		台	198番
	須賀川市		台	201番
	須賀川市		台	202番
	須賀川市		台	203番
	須賀川市		台	204番
	須賀川市		台	205番
	須賀川市		台	207番
	須賀川市		台	208番
	須賀川市		台	209番
	須賀川市		台	210番
	須賀川市		台	211番
	須賀川市		台	212番
	須賀川市		台	213番
	須賀川市		台	214番
	須賀川市		丸田町	121番
	須賀川市		丸田町	122番
	須賀川市		丸田町	123番
	須賀川市		丸田町	124番
	須賀川市		丸田町	125番
	須賀川市		丸田町	126番
	須賀川市		丸田町	127番
	須賀川市		丸田町	128番1
	須賀川市		丸田町	128番2
	須賀川市		丸田町	129番
	須賀川市		丸田町	130番
	須賀川市		丸田町	135番1
	須賀川市		丸田町	135番2
	須賀川市		丸田町	136番
	須賀川市		丸田町	137番1
	須賀川市		丸田町	137番2
	須賀川市		丸田町	138番
	須賀川市		丸田町	139番
	須賀川市		丸田町	140番
	須賀川市		丸田町	141番
	須賀川市		丸田町	142番
	須賀川市		丸田町	143番
	須賀川市		丸田町	144番
	須賀川市		丸田町	145番
	須賀川市		丸田町	151番1
	須賀川市		丸田町	151番2
	須賀川市		丸田町	152番
	須賀川市		丸田町	270番
	須賀川市		丸田町	271番
	須賀川市		丸田町	272番
	須賀川市		丸田町	273番
	須賀川市		丸田町	275番
	須賀川市		丸田町	280番

番号	市町村	箇所名	地名	地番
	須賀川市		丸田町	282番
	須賀川市		丸田町	284番
	須賀川市		丸田町	285番
	須賀川市		丸田町	286番
	須賀川市		丸田町	287番
	須賀川市		丸田町	288番
	須賀川市		丸田町	289番
	須賀川市		丸田町	290番
	須賀川市		丸田町	291番
	須賀川市		丸田町	292番
	須賀川市		丸田町	296番
	須賀川市		丸田町	305番
	須賀川市		丸田町	312番
	須賀川市		丸田町	316番1
	須賀川市		丸田町	316番2
	須賀川市		丸田町	318番2
	須賀川市		丸田町	320番2
	須賀川市		丸田町	321番2
	須賀川市		丸田町	322番2
	須賀川市		丸田町	327番
	須賀川市		丸田町	328番
	須賀川市		丸田町	330番2
	須賀川市		丸田町	330番3
	須賀川市		丸田町	333番4
	須賀川市		陣場町	1番
	須賀川市		陣場町	2番
	須賀川市		陣場町	3番
	須賀川市		陣場町	4番
	須賀川市		陣場町	4番2
	須賀川市		陣場町	5番
	須賀川市		陣場町	6番
	須賀川市		陣場町	7番
	須賀川市		陣場町	8番
	須賀川市		陣場町	9番1
	須賀川市		陣場町	9番2
	須賀川市		陣場町	10番
	須賀川市		陣場町	11番
	須賀川市		陣場町	12番
	須賀川市		陣場町	13番
	須賀川市		陣場町	21番
	須賀川市		陣場町	22番
	須賀川市		陣場町	23番1
	須賀川市		陣場町	23番3
	須賀川市		陣場町	31番
	須賀川市		陣場町	32番
	須賀川市		陣場町	33番
	須賀川市		陣場町	34番
	須賀川市		陣場町	35番
	須賀川市		陣場町	36番
	須賀川市		陣場町	37番
	須賀川市		陣場町	38番
	須賀川市		陣場町	39番
	須賀川市		陣場町	40番
	須賀川市		陣場町	41番
	須賀川市		陣場町	45番1
	須賀川市		陣場町	45番3
	須賀川市		陣場町	131番
	須賀川市		陣場町	132番
	須賀川市		陣場町	133番
	須賀川市		陣場町	134番1

番号	市町村	箇所名	地名	地番
	須賀川市		陣場町	134番2
	須賀川市		陣場町	135番1
	須賀川市		陣場町	135番2
	須賀川市		陣場町	136番
	須賀川市		陣場町	137番1
	須賀川市		陣場町	137番2
	須賀川市		陣場町	138番
	須賀川市		陣場町	139番
	須賀川市		館取町	1番
	須賀川市		館取町	2番
	須賀川市		館取町	3番
	須賀川市		館取町	4番
	須賀川市		館取町	5番
	須賀川市		館取町	6番
	須賀川市		館取町	7番
	須賀川市		館取町	8番1
	須賀川市		館取町	8番2
	須賀川市		館取町	13番
	須賀川市		館取町	14番1
	須賀川市		館取町	14番2
	須賀川市		館取町	15番
	須賀川市		館取町	16番1
	須賀川市		館取町	16番2
	須賀川市		館取町	18番
	須賀川市		館取町	19番
	須賀川市		館取町	20番
	須賀川市		館取町	23番1
	須賀川市		館取町	23番2
	須賀川市		館取町	25番1
	須賀川市		館取町	25番2
	須賀川市		館取町	26番1
	須賀川市		館取町	26番2
	須賀川市		館取町	27番
	須賀川市		館取町	28番
	須賀川市		館取町	29番
	須賀川市		館取町	30番
	須賀川市		館取町	35番1
	須賀川市		館取町	35番2
	須賀川市		館取町	36番
	須賀川市		館取町	37番1
	須賀川市		館取町	37番2
	須賀川市		館取町	41番
	須賀川市		館取町	42番
	須賀川市		館取町	44番
	須賀川市		館取町	45番
	須賀川市		館取町	51番
	須賀川市		館取町	52番1
	須賀川市		館取町	52番2
	須賀川市		館取町	52番3
	須賀川市		館取町	53番
	須賀川市		館取町	54番
	須賀川市		館取町	55番1
	須賀川市		館取町	55番2
	須賀川市		館取町	55番3
	須賀川市		館取町	56番
	須賀川市		館取町	57番1
	須賀川市		館取町	57番2
	須賀川市		館取町	215番
	須賀川市		館取町	216番
	須賀川市		館取町	217番

番号	市町村	箇所名	地名	地番
	須賀川市		館取町	218番
	須賀川市		館取町	219番
	須賀川市		館取町	220番
	須賀川市		館取町	221番
	須賀川市		館取町	222番
	須賀川市		館取町	223番
	須賀川市		館取町	224番
	須賀川市		館取町	225番
	須賀川市		館取町	226番
	須賀川市		館取町	227番
	須賀川市		館取町	228番
	須賀川市		館取町	229番
	須賀川市		館取町	245番2
	須賀川市		館取町	246番2
	須賀川市		池ノ下町	11番3
	須賀川市		池ノ下町	11番5
	須賀川市		池ノ下町	11番6
	須賀川市		池ノ下町	11番7
	須賀川市		池ノ下町	25番4
	須賀川市		池ノ下町	28番1
	須賀川市		池ノ下町	30番1
	須賀川市		池ノ下町	31番2
	須賀川市		池ノ下町	31番4
	須賀川市		池ノ下町	31番5
	須賀川市		池ノ下町	32番2
	須賀川市		池ノ下町	45番1
	須賀川市		池ノ下町	46番
	須賀川市		池ノ下町	48番
	須賀川市		池ノ下町	50番
	須賀川市		池ノ下町	51番
	須賀川市		池ノ下町	52番2
	須賀川市		池ノ下町	53番
	須賀川市		池ノ下町	54番
	須賀川市		池ノ下町	55番1
	須賀川市		池ノ下町	55番3
	須賀川市		池ノ下町	56番1
	須賀川市		池ノ下町	56番3
	須賀川市		池ノ下町	57番1
	須賀川市		池ノ下町	57番2
	須賀川市		池ノ下町	60番1
	須賀川市		池ノ下町	61番1
	須賀川市		池ノ下町	62番1
	須賀川市		池ノ下町	62番4
	須賀川市		池ノ下町	64番2
	須賀川市		池ノ下町	65番4
	須賀川市		池ノ下町	118番
	須賀川市		池ノ下町	119番
	須賀川市		北山寺町	1番
	須賀川市		北山寺町	2番
	須賀川市		北山寺町	5番
	須賀川市		北山寺町	6番
	須賀川市		北山寺町	25番
	須賀川市		北山寺町	26番
	須賀川市		北山寺町	27番
	須賀川市		北山寺町	112番
	須賀川市		北山寺町	312番
	須賀川市		北山寺町	313番
	須賀川市		北山寺町	314番
	須賀川市		北山寺町	315番
	須賀川市		北山寺町	316番



番号	市町村	箇所名	地名	地番
	須賀川市		北山寺町	317番
	須賀川市		北山寺町	319番
	須賀川市		北山寺町	321番
	須賀川市		北山寺町	322番
	須賀川市		北山寺町	323番
	須賀川市		北山寺町	324番
	須賀川市		北山寺町	325番
	須賀川市		北山寺町	330番
	須賀川市		北山寺町	331番
	須賀川市		北山寺町	332番
	須賀川市		北山寺町	333番
	須賀川市		北山寺町	334番
	須賀川市		北山寺町	337番
	須賀川市		北山寺町	340番
	須賀川市		山寺町	1番
	須賀川市		山寺町	3番
	須賀川市		山寺町	5番
	須賀川市		山寺町	6番
	須賀川市		山寺町	7番
	須賀川市		山寺町	8番
	須賀川市		山寺町	10番
	須賀川市		山寺町	11番
	須賀川市		山寺町	12番
	須賀川市		山寺町	15番
	須賀川市		山寺町	16番
	須賀川市		山寺町	18番
	須賀川市		山寺町	20番
	須賀川市		山寺町	21番
	須賀川市		山寺町	22番
	須賀川市		山寺町	27番
	須賀川市		山寺町	29番
	須賀川市		山寺町	30番
	須賀川市		山寺町	31番
	須賀川市		山寺町	32番
	須賀川市		山寺町	33番
	須賀川市		山寺町	34番
	須賀川市		山寺町	35番
	須賀川市		山寺町	36番
	須賀川市		山寺町	39番
	須賀川市		山寺町	40番
	須賀川市		山寺町	41番
	須賀川市		山寺町	43番
	須賀川市		山寺町	44番
	須賀川市		山寺町	45番
	須賀川市		山寺町	46番
	須賀川市		山寺町	47番
	須賀川市		山寺町	48番
	須賀川市		山寺町	50番
	須賀川市		山寺町	51番
	須賀川市		山寺町	52番
	須賀川市		山寺町	54番
	須賀川市		山寺町	55番
	須賀川市		山寺町	56番
	須賀川市		山寺町	57番
	須賀川市		山寺町	58番
	須賀川市		山寺町	59番
	須賀川市		山寺町	60番
	須賀川市		山寺町	61番
	須賀川市		山寺町	62番
	須賀川市		山寺町	63番

番号	市町村	箇所名	地名	地番
	須賀川市		山寺町	64番
	須賀川市		山寺町	65番
	須賀川市		山寺町	66番
	須賀川市		山寺町	68番
	須賀川市		山寺町	69番
	須賀川市		山寺町	70番
	須賀川市		山寺町	71番
	須賀川市		山寺町	72番
	須賀川市		山寺町	73番
	須賀川市		山寺町	75番
	須賀川市		山寺町	76番
	須賀川市		山寺町	78番
	須賀川市		山寺町	82番
	須賀川市		山寺町	83番
	須賀川市		山寺町	84番
	須賀川市		山寺町	88番
	須賀川市		山寺町	90番
	須賀川市		山寺町	100番
	須賀川市		山寺町	113番
	須賀川市		山寺町	115番
	須賀川市		山寺町	122番
	須賀川市		山寺町	129番
	須賀川市		山寺町	130番
	須賀川市		山寺町	131番
	須賀川市		山寺町	136番
	須賀川市		山寺町	137番
	須賀川市		山寺町	138番
	須賀川市		山寺町	139番
	須賀川市		山寺町	140番
	須賀川市		山寺町	141番
	須賀川市		山寺町	160番
	須賀川市		山寺町	161番
	須賀川市		山寺町	171番
	須賀川市		山寺町	229番
	須賀川市		山寺町	268番
	須賀川市		山寺町	547番
	須賀川市		山寺町	548番
	須賀川市		山寺町	550番
	須賀川市		山寺町	551番
	須賀川市		山寺町	552番
	須賀川市		山寺町	553番
	須賀川市		山寺町	554番
	須賀川市		山寺町	555番
	須賀川市		山寺町	556番
	須賀川市		山寺町	557番
78	須賀川市	岡東町地区	岡東町	21番
	須賀川市		岡東町	22番
	須賀川市		岡東町	23番
	須賀川市		岡東町	24番
	須賀川市		岡東町	25番
	須賀川市		岡東町	26番
	須賀川市		岡東町	27番
	須賀川市		岡東町	28番
	須賀川市		岡東町	29番
	須賀川市		岡東町	30番
	須賀川市		岡東町	31番
	須賀川市		岡東町	32番
	須賀川市		岡東町	33番
	須賀川市		岡東町	41番1
	須賀川市		岡東町	41番2

番号	市町村	箇所名	地名	地番
	須賀川市		岡東町	42番
	須賀川市		岡東町	43番
	須賀川市		岡東町	44番
	須賀川市		岡東町	45番
	須賀川市		岡東町	46番
	須賀川市		岡東町	47番
	須賀川市		岡東町	48番
	須賀川市		岡東町	49番
	須賀川市		岡東町	50番
	須賀川市		岡東町	51番1
	須賀川市		岡東町	51番2
	須賀川市		岡東町	51番4
	須賀川市		岡東町	52番
	須賀川市		岡東町	55番
	須賀川市		岡東町	56番
	須賀川市		岡東町	57番
	須賀川市		岡東町	58番
	須賀川市		岡東町	59番
	須賀川市		岡東町	60番
	須賀川市		岡東町	61番
	須賀川市		岡東町	62番
	須賀川市		岡東町	63番
	須賀川市		岡東町	64番1
	須賀川市		岡東町	64番2
	須賀川市		岡東町	65番
	須賀川市		岡東町	72番
	須賀川市		岡東町	73番
	須賀川市		岡東町	74番
	須賀川市		岡東町	75番1
	須賀川市		岡東町	75番2
	須賀川市		岡東町	76番
	須賀川市		岡東町	77番
	須賀川市		岡東町	78番
	須賀川市		岡東町	79番
	須賀川市		岡東町	81番
	須賀川市		岡東町	82番
	須賀川市		岡東町	83番
	須賀川市		岡東町	84番
	須賀川市		岡東町	85番
	須賀川市		岡東町	86番
	須賀川市		岡東町	87番
	須賀川市		岡東町	88番
	須賀川市		岡東町	89番
	須賀川市		岡東町	90番
	須賀川市		岡東町	91番
	須賀川市		岡東町	93番
	須賀川市		岡東町	94番
	須賀川市		岡東町	95番
	須賀川市		岡東町	96番
	須賀川市		岡東町	97番
	須賀川市		岡東町	98番
	須賀川市		岡東町	125番1
	須賀川市		岡東町	125番2
	須賀川市		岡東町	125番3
	須賀川市		岡東町	125番4
	須賀川市		岡東町	125番5
	須賀川市		岡東町	126番
	須賀川市		岡東町	127番
	須賀川市		岡東町	129番1
	須賀川市		岡東町	129番2

番号	市町村	箇所名	地名	地番
	須賀川市		岡東町	135番
	須賀川市		岡東町	136番
	須賀川市		岡東町	137番
	須賀川市		岡東町	138番
	須賀川市		岡東町	139番
	須賀川市		岡東町	140番
	須賀川市		岡東町	141番
	須賀川市		岡東町	142番
	須賀川市		岡東町	143番1
	須賀川市		岡東町	143番2
	須賀川市		岡東町	145番
	須賀川市		岡東町	146番
	須賀川市		岡東町	147番
	須賀川市		岡東町	148番1
	須賀川市		岡東町	148番2
	須賀川市		岡東町	149番
	須賀川市		岡東町	150番1
	須賀川市		岡東町	150番2
	須賀川市		岡東町	151番1
	須賀川市		岡東町	151番2
	須賀川市		岡東町	152番
	須賀川市		岡東町	153番
	須賀川市		岡東町	154番
	須賀川市		岡東町	155番
	須賀川市		岡東町	156番
	須賀川市		岡東町	157番
	須賀川市		岡東町	158番
	須賀川市		岡東町	159番
	須賀川市		岡東町	160番
	須賀川市		岡東町	165番
	須賀川市		岡東町	166番
	須賀川市		岡東町	167番
	須賀川市		岡東町	168番1
	須賀川市		岡東町	168番2
	須賀川市		岡東町	169番
	須賀川市		岡東町	170番
	須賀川市		岡東町	171番
	須賀川市		岡東町	172番
	須賀川市		岡東町	173番
	須賀川市		岡東町	174番1
	須賀川市		岡東町	174番2
	須賀川市		岡東町	176番1
	須賀川市		岡東町	176番2
	須賀川市		岡東町	178番
	須賀川市		岡東町	181番
	須賀川市		岡東町	182番1
	須賀川市		岡東町	182番2
	須賀川市		岡東町	182番3
	須賀川市		岡東町	183番1
	須賀川市		岡東町	183番2
	須賀川市		岡東町	183番3
	須賀川市		岡東町	184番
	須賀川市		岡東町	185番
	須賀川市		岡東町	186番
	須賀川市		岡東町	188番
	須賀川市		岡東町	189番
	須賀川市		岡東町	190番
	須賀川市		岡東町	191番1
	須賀川市		岡東町	191番2
	須賀川市		岡東町	192番

番号	市町村	箇所名	地名	地番
	須賀川市		岡東町	193番
	須賀川市		岡東町	194番
	須賀川市		岡東町	195番
79	須賀川市	仲の町地区	中宿	108番1
	須賀川市		中宿	108番3
	須賀川市		中宿	108番5
	須賀川市		中宿	109番3
	須賀川市		中宿	110番1
	須賀川市		中宿	110番2
	須賀川市		中宿	141番
	須賀川市		中宿	220番
	須賀川市		中宿	221番
	須賀川市		中宿	222番
	須賀川市		中宿	223番
	須賀川市		中宿	224番
	須賀川市		中宿	225番
	須賀川市		中宿	226番
	須賀川市		中宿	227番
	須賀川市		中宿	228番
	須賀川市		中宿	229番
	須賀川市		中宿	230番
	須賀川市		中宿	231番
	須賀川市		中宿	232番
	須賀川市		中宿	233番
	須賀川市		中宿	234番
	須賀川市		中宿	236番
	須賀川市		中宿	237番
	須賀川市		中宿	238番
	須賀川市		中宿	239番
	須賀川市		中宿	240番
	須賀川市		中宿	241番
	須賀川市		中宿	242番
	須賀川市		中宿	243番
	須賀川市		中宿	244番
	須賀川市		中宿	245番
	須賀川市		中宿	246番
	須賀川市		中宿	247番
	須賀川市		中宿	248番
	須賀川市		中宿	250番
	須賀川市		中宿	251番
	須賀川市		中宿	252番
	須賀川市		中宿	253番
	須賀川市		中宿	254番
	須賀川市		中宿	255番
	須賀川市		中宿	256番
	須賀川市		中宿	257番
	須賀川市		中宿	258番
	須賀川市		中宿	259番
	須賀川市		中宿	260番
	須賀川市		中宿	261番
	須賀川市	中宿	262番	
	須賀川市	中宿	263番	
	須賀川市	中宿	264番	
	須賀川市	中宿	265番	
	須賀川市	中宿	266番	
	須賀川市	中宿	267番	
	須賀川市	中宿	268番	
	須賀川市	中宿	269番	
	須賀川市	中宿	270番	
	須賀川市	中宿	271番	



番号	市町村	箇所名	地名	地番
	須賀川市		中宿	272番
	須賀川市		中宿	273番
	須賀川市		中宿	274番
	須賀川市		中宿	275番
	須賀川市		中宿	276番
	須賀川市		中宿	277番
	須賀川市		中宿	278番
	須賀川市		中宿	279番
	須賀川市		中宿	280番
	須賀川市		中宿	281番
	須賀川市		中宿	282番
	須賀川市		中宿	283番
	須賀川市		中宿	284番
	須賀川市		中宿	285番
	須賀川市		中宿	286番
	須賀川市		中宿	287番
	須賀川市		中宿	288番
	須賀川市		中宿	289番
	須賀川市		中宿	290番
	須賀川市		中宿	291番
	須賀川市		中宿	292番
	須賀川市		中宿	295番
	須賀川市		中宿	296番
	須賀川市		中宿	297番
	須賀川市		中宿	298番
	須賀川市		中宿	299番
	須賀川市		中宿	300番
	須賀川市		中宿	301番
	須賀川市		中宿	302番
	須賀川市		中宿	303番
	須賀川市		中宿	304番
	須賀川市		中宿	305番
	須賀川市		中宿	306番
	須賀川市		中宿	307番
	須賀川市		中宿	308番
	須賀川市		中宿	310番
	須賀川市		中宿	311番
	須賀川市		中宿	312番
	須賀川市		中宿	313番
	須賀川市		中宿	314番
	須賀川市		中宿	315番
	須賀川市		中宿	316番
	須賀川市		中宿	317番
	須賀川市		中宿	318番
	須賀川市		中宿	319番
	須賀川市		中宿	320番
	須賀川市		中宿	321番
	須賀川市		中宿	322番
	須賀川市		中宿	323番
	須賀川市		中宿	324番
	須賀川市		中宿	325番
	須賀川市		中宿	326番
	須賀川市		中宿	327番
	須賀川市		中宿	328番
	須賀川市		中宿	329番
	須賀川市		中宿	330番
	須賀川市		中宿	331番
	須賀川市		中宿	332番
	須賀川市		中宿	334番
	須賀川市		中宿	335番

番号	市町村	箇所名	地名	地番
	須賀川市		中宿	336番
	須賀川市		中宿	337番
	須賀川市		中宿	338番
	須賀川市		中宿	339番
	須賀川市		中宿	340番
	須賀川市		中宿	341番
	須賀川市		中宿	342番
	須賀川市		中宿	343番
	須賀川市		中宿	345番
	須賀川市		中宿	346番
	須賀川市		中宿	347番
	須賀川市		中宿	348番
	須賀川市		中宿	350番
	須賀川市		中宿	351番
	須賀川市		中宿	360番
	須賀川市		中宿	362番
	須賀川市		中宿	366番
	須賀川市		中宿	367番
	須賀川市		中宿	370番
	須賀川市		中宿	373番
	須賀川市		中宿	374番
	須賀川市		中宿	375番
	須賀川市		中宿	379番
	須賀川市		中宿	380番
	須賀川市		中宿	382番
	須賀川市		中宿	388番
	須賀川市		中宿	394番
	須賀川市		中宿	395番
	須賀川市		中宿	396番
	須賀川市		中宿	403番
	須賀川市		中宿	423番
	須賀川市		中宿	442番
	須賀川市		中宿	444番
	須賀川市		中宿	445番
	須賀川市		中宿	446番
	須賀川市		中宿	447番
	須賀川市		中宿	448番
	須賀川市		中宿	450番
	須賀川市		中宿	451番
	須賀川市		中宿	452番
	須賀川市		中宿	453番
	須賀川市		中宿	454番
	須賀川市		中宿	479番
	須賀川市		中宿	480番
	須賀川市		中宿	481番
	須賀川市		中宿	482番
	須賀川市		中宿	483番
	須賀川市		中宿	484番
	須賀川市		中宿	485番
	須賀川市		中宿	486番
	須賀川市		中宿	487番
	須賀川市		中宿	488番
	須賀川市		中宿	489番
	須賀川市		中宿	500番
	須賀川市		中宿	501番
	須賀川市		中宿	502番
	須賀川市		中宿	503番
	須賀川市		中宿	504番
	須賀川市		中宿	505番
	須賀川市		中宿	506番

番号	市町村	箇所名	地名	地番
	須賀川市		中宿	507番
	須賀川市		中宿	508番
	須賀川市		中宿	509番
	須賀川市		中宿	510番
	須賀川市		中宿	511番
	須賀川市		中宿	512番
	須賀川市		中宿	513番
	須賀川市		中宿	515番
	須賀川市		中曽根	1番
	須賀川市		中曽根	1番2
	須賀川市		中曽根	2番
	須賀川市		中曽根	33番1
	須賀川市		中曽根	34番
	須賀川市		中曽根	35番
	須賀川市		中曽根	36番1
	須賀川市		中曽根	77番
	須賀川市		中曽根	78番
	須賀川市		中曽根	79番
	須賀川市		中曽根	80番
	須賀川市		中曽根	81番
	須賀川市		中曽根	82番
	須賀川市		中曽根	83番
	須賀川市		中曽根	86番
	須賀川市		中曽根	87番
	須賀川市		仲の町	1番
	須賀川市		仲の町	2番
	須賀川市		仲の町	3番
	須賀川市		仲の町	4番1
	須賀川市		仲の町	5番1
	須賀川市		仲の町	5番3
	須賀川市		仲の町	6番3
	須賀川市		仲の町	7番
	須賀川市		仲の町	8番
	須賀川市		仲の町	9番1
	須賀川市		仲の町	9番2
	須賀川市		仲の町	9番3
	須賀川市		仲の町	9番4
	須賀川市		仲の町	10番
	須賀川市		仲の町	11番
	須賀川市		仲の町	12番
	須賀川市		仲の町	13番
	須賀川市		仲の町	14番
	須賀川市		仲の町	16番1
	須賀川市		仲の町	17番1
	須賀川市		仲の町	17番4
	須賀川市		仲の町	17番5
	須賀川市		仲の町	17番6
	須賀川市		仲の町	18番
	須賀川市		仲の町	19番1
	須賀川市		仲の町	19番2
	須賀川市		仲の町	19番3
	須賀川市		仲の町	19番4
	須賀川市		仲の町	19番5
	須賀川市		仲の町	19番6
	須賀川市		仲の町	19番7
	須賀川市		仲の町	20番1
	須賀川市		仲の町	20番2
	須賀川市		仲の町	21番
	須賀川市		仲の町	22番
	須賀川市		仲の町	23番

番号	市町村	箇所名	地名	地番
	須賀川市		仲の町	24番
	須賀川市		仲の町	25番
	須賀川市		仲の町	26番
	須賀川市		仲の町	27番1
	須賀川市		仲の町	27番2
	須賀川市		仲の町	27番3
	須賀川市		仲の町	28番
	須賀川市		仲の町	29番1
	須賀川市		仲の町	29番3
	須賀川市		仲の町	29番4
	須賀川市		仲の町	29番5
	須賀川市		仲の町	29番6
	須賀川市		仲の町	32番1
	須賀川市		仲の町	32番2
	須賀川市		仲の町	32番4
	須賀川市		仲の町	32番5
	須賀川市		仲の町	32番6
	須賀川市		仲の町	32番7
	須賀川市		仲の町	32番8
	須賀川市		仲の町	33番1
	須賀川市		仲の町	33番3
	須賀川市		仲の町	33番4
	須賀川市		仲の町	33番5
	須賀川市		仲の町	33番6
	須賀川市		仲の町	33番7
	須賀川市		仲の町	34番1
	須賀川市		仲の町	34番3
	須賀川市		仲の町	34番4
	須賀川市		仲の町	34番5
	須賀川市		仲の町	34番6
	須賀川市		仲の町	34番7
	須賀川市		仲の町	34番8
	須賀川市		仲の町	35番1
	須賀川市		仲の町	36番1
	須賀川市		仲の町	37番1
	須賀川市		仲の町	38番2
	須賀川市		仲の町	39番1
	須賀川市		仲の町	39番2
	須賀川市		仲の町	39番3
	須賀川市		仲の町	39番4
	須賀川市		仲の町	41番1
	須賀川市		仲の町	41番2
	須賀川市		仲の町	42番1
	須賀川市		仲の町	42番2
	須賀川市		仲の町	43番1
	須賀川市		仲の町	43番2
	須賀川市		仲の町	44番1
	須賀川市		仲の町	44番2
	須賀川市		仲の町	45番1
	須賀川市		仲の町	45番2
	須賀川市		仲の町	46番1
	須賀川市		仲の町	46番2
	須賀川市		仲の町	47番1
	須賀川市		仲の町	47番3
	須賀川市		仲の町	47番4
	須賀川市		仲の町	48番1
	須賀川市		仲の町	49番1
	須賀川市		仲の町	50番1
	須賀川市		仲の町	51番1
	須賀川市		仲の町	51番2

番号	市町村	箇所名	地名	地番
	須賀川市		仲の町	51番3
	須賀川市		仲の町	52番
	須賀川市		仲の町	53番
	須賀川市		仲の町	54番
	須賀川市		仲の町	55番1
	須賀川市		仲の町	55番2
	須賀川市		仲の町	56番1
	須賀川市		仲の町	56番2
	須賀川市		仲の町	57番1
	須賀川市		仲の町	57番3
	須賀川市		仲の町	57番4
	須賀川市		仲の町	58番1
	須賀川市		仲の町	58番3
	須賀川市		仲の町	58番4
	須賀川市		仲の町	59番
	須賀川市		仲の町	60番1
	須賀川市		仲の町	61番1
	須賀川市		仲の町	62番1
	須賀川市		仲の町	63番1
	須賀川市		仲の町	63番2
	須賀川市		仲の町	64番1
	須賀川市		仲の町	64番2
	須賀川市		仲の町	65番1
	須賀川市		仲の町	65番2
	須賀川市		仲の町	66番1
	須賀川市		仲の町	67番1
	須賀川市		仲の町	68番
	須賀川市		仲の町	69番
	須賀川市		仲の町	70番
	須賀川市		仲の町	71番
	須賀川市		仲の町	72番
	須賀川市		仲の町	73番
	須賀川市		仲の町	74番1
	須賀川市		仲の町	75番1
	須賀川市		仲の町	76番1
	須賀川市		仲の町	76番2
	須賀川市		仲の町	77番1
	須賀川市		仲の町	77番2
	須賀川市		仲の町	77番3
	須賀川市		仲の町	77番4
	須賀川市		仲の町	77番5
	須賀川市		仲の町	78番1
	須賀川市		仲の町	78番2
	須賀川市		仲の町	78番3
	須賀川市		仲の町	78番8
	須賀川市		仲の町	79番1
	須賀川市		仲の町	79番3
	須賀川市		仲の町	79番7
	須賀川市		仲の町	80番1
	須賀川市		仲の町	80番3
	須賀川市		仲の町	80番4
	須賀川市		仲の町	81番
	須賀川市		仲の町	82番
	須賀川市		仲の町	83番
	須賀川市		仲の町	84番
	須賀川市		仲の町	85番
	須賀川市		仲の町	85番2
	須賀川市		仲の町	86番
	須賀川市		仲の町	88番
	須賀川市		仲の町	89番



番号	市町村	箇所名	地名	地番
	須賀川市		仲の町	90番
	須賀川市		仲の町	91番
	須賀川市		仲の町	92番
	須賀川市		仲の町	93番
	須賀川市		仲の町	94番
	須賀川市		仲の町	95番
	須賀川市		仲の町	96番
	須賀川市		仲の町	97番
	須賀川市		仲の町	98番
	須賀川市		仲の町	99番
	須賀川市		仲の町	100番
	須賀川市		仲の町	101番
	須賀川市		仲の町	102番
	須賀川市		仲の町	103番1
	須賀川市		仲の町	103番3
	須賀川市		仲の町	104番1
	須賀川市		仲の町	105番
	須賀川市		仲の町	106番
	須賀川市		仲の町	107番
	須賀川市		仲の町	108番
	須賀川市		仲の町	108番2
	須賀川市		仲の町	109番
	須賀川市		仲の町	110番
	須賀川市		仲の町	111番
	須賀川市		仲の町	112番
	須賀川市		仲の町	113番1
	須賀川市		仲の町	113番3
	須賀川市		仲の町	113番4
	須賀川市		仲の町	114番1
	須賀川市		仲の町	114番2
	須賀川市		仲の町	115番1
	須賀川市		仲の町	116番
	須賀川市		仲の町	117番1
	須賀川市		仲の町	117番2
	須賀川市		仲の町	118番1
	須賀川市		仲の町	119番1
	須賀川市		仲の町	119番2
	須賀川市		仲の町	119番3
	須賀川市		仲の町	121番1
	須賀川市		仲の町	122番1
	須賀川市		仲の町	123番1
	須賀川市		仲の町	123番2
	須賀川市		仲の町	124番1
	須賀川市		仲の町	124番2
	須賀川市		仲の町	125番2
	須賀川市		仲の町	125番3
	須賀川市		仲の町	125番4
	須賀川市		仲の町	125番5
	須賀川市		仲の町	126番1
	須賀川市		仲の町	126番2
	須賀川市		仲の町	127番1
	須賀川市		仲の町	127番3
	須賀川市		仲の町	127番4
	須賀川市		仲の町	127番5
	須賀川市		仲の町	127番6
	須賀川市		仲の町	127番7
	須賀川市		仲の町	127番8
	須賀川市		仲の町	128番1
	須賀川市		仲の町	128番3
	須賀川市		仲の町	129番1

番号	市町村	箇所名	地名	地番
	須賀川市		仲の町	129番2
	須賀川市		仲の町	130番1
	須賀川市		仲の町	130番2
	須賀川市		仲の町	131番1
	須賀川市		仲の町	131番2
	須賀川市		仲の町	132番1
	須賀川市		仲の町	132番2
	須賀川市		仲の町	133番1
	須賀川市		仲の町	133番3
	須賀川市		仲の町	134番1
	須賀川市		仲の町	134番3
	須賀川市		仲の町	135番
	須賀川市		仲の町	136番
	須賀川市		仲の町	137番
	須賀川市		仲の町	138番
	須賀川市		仲の町	139番
	須賀川市		仲の町	140番
	須賀川市		仲の町	141番
	須賀川市		仲の町	143番
	須賀川市		仲の町	144番1
	須賀川市		仲の町	144番2
	須賀川市		仲の町	144番3
	須賀川市		仲の町	144番4
	須賀川市		仲の町	145番3
	須賀川市		仲の町	145番4
	須賀川市		仲の町	145番5
	須賀川市		仲の町	145番6
	須賀川市		仲の町	146番
	須賀川市		仲の町	147番
	須賀川市		仲の町	148番
	須賀川市		仲の町	149番
	須賀川市		仲の町	150番
	須賀川市		仲の町	151番1
	須賀川市		仲の町	152番1
	須賀川市		仲の町	153番1
	須賀川市		仲の町	153番3
	須賀川市		仲の町	153番4
	須賀川市		仲の町	153番5
	須賀川市		仲の町	154番1
	須賀川市		仲の町	155番1
	須賀川市		仲の町	156番1
	須賀川市		仲の町	156番2
	須賀川市		仲の町	157番1
	須賀川市		仲の町	157番2
	須賀川市		仲の町	158番1
	須賀川市		仲の町	159番1
	須賀川市		仲の町	160番1
	須賀川市		仲の町	160番2
	須賀川市		仲の町	160番3
	須賀川市		仲の町	160番4
	須賀川市		仲の町	161番1
	須賀川市		仲の町	161番2
	須賀川市		仲の町	162番1
	須賀川市		仲の町	162番5
	須賀川市		仲の町	163番1
	須賀川市		仲の町	163番3
	須賀川市		仲の町	164番
	須賀川市		仲の町	165番
	須賀川市		仲の町	166番
	須賀川市		仲の町	167番1

番号	市町村	箇所名	地名	地番
	須賀川市		仲の町	167番2
	須賀川市		仲の町	167番3
	須賀川市		仲の町	167番4
	須賀川市		仲の町	168番1
	須賀川市		仲の町	169番1
	須賀川市		仲の町	169番3
	須賀川市		仲の町	169番6
	須賀川市		仲の町	170番1
	須賀川市		仲の町	171番1
	須賀川市		仲の町	172番1
	須賀川市		仲の町	174番1
	須賀川市		仲の町	175番1
	須賀川市		仲の町	178番
	須賀川市		仲の町	179番1
	須賀川市		仲の町	180番
	須賀川市		仲の町	181番
	須賀川市		仲の町	184番1
	須賀川市		仲の町	185番1
	須賀川市		仲の町	186番1
	須賀川市		仲の町	186番4
	須賀川市		仲の町	186番5
	須賀川市		仲の町	186番6
	須賀川市		仲の町	186番7
	須賀川市		仲の町	186番8
	須賀川市		古河	1番1
	須賀川市		古河	1番5
	須賀川市		古河	2番1
	須賀川市		古河	3番2
	須賀川市		古河	4番1
	須賀川市		古河	4番2
	須賀川市		古河	4番3
	須賀川市		古河	5番1
	須賀川市		古河	6番
	須賀川市		古河	7番
	須賀川市		古河	8番
	須賀川市		古河	9番
	須賀川市		古河	10番
	須賀川市		古河	11番
	須賀川市		古河	12番
	須賀川市		古河	14番1
	須賀川市		古河	14番2
	須賀川市		古河	15番
	須賀川市		古河	16番1
	須賀川市		古河	16番2
	須賀川市		古河	18番1
	須賀川市		古河	18番2
	須賀川市		古河	19番
	須賀川市		古河	20番1
	須賀川市		古河	20番2
	須賀川市		古河	21番
	須賀川市		古河	22番1
	須賀川市		古河	22番2
	須賀川市		古河	23番1
	須賀川市		古河	23番2
	須賀川市		古河	24番1
	須賀川市		古河	24番2
	須賀川市		古河	25番
	須賀川市		古河	27番
	須賀川市		古河	28番
	須賀川市		古河	29番

番号	市町村	箇所名	地名	地番
	須賀川市		古河	30番
	須賀川市		古河	31番1
	須賀川市		古河	31番2
	須賀川市		古河	31番3
	須賀川市		古河	32番1
	須賀川市		古河	32番2
	須賀川市		古河	34番3
	須賀川市		古河	35番1
	須賀川市		古河	35番2
	須賀川市		古河	35番3
	須賀川市		古河	36番1
	須賀川市		古河	36番2
	須賀川市		古河	37番1
	須賀川市		古河	37番2
	須賀川市		古河	38番1
	須賀川市		古河	38番2
	須賀川市		古河	39番1
	須賀川市		古河	39番2
	須賀川市		古河	40番1
	須賀川市		古河	40番2
	須賀川市		古河	41番1
	須賀川市		古河	41番2
	須賀川市		古河	41番3
	須賀川市		古河	43番1
	須賀川市		古河	43番2
	須賀川市		古河	43番3
	須賀川市		古河	44番1
	須賀川市		古河	44番2
	須賀川市		古河	45番1
	須賀川市		古河	45番2
	須賀川市		古河	46番
	須賀川市		古河	47番1
	須賀川市		古河	47番2
	須賀川市		古河	48番1
	須賀川市		古河	48番2
	須賀川市		古河	49番1
	須賀川市		古河	49番2
	須賀川市		古河	50番
	須賀川市		古河	51番
	須賀川市		古河	52番
	須賀川市		古河	53番1
	須賀川市		古河	53番2
	須賀川市		古河	54番
	須賀川市		古河	55番
	須賀川市		古河	56番
	須賀川市		古河	57番1
	須賀川市		古河	57番2
	須賀川市		古河	58番1
	須賀川市		古河	58番2
	須賀川市		古河	59番
	須賀川市		古河	60番
	須賀川市		古河	61番
	須賀川市		古河	62番
	須賀川市		古河	63番
	須賀川市		古河	64番
	須賀川市		古河	65番
	須賀川市		古河	67番
	須賀川市		古河	69番1
	須賀川市		古河	69番2
	須賀川市		古河	69番3

番号	市町村	箇所名	地名	地番
	須賀川市		古河	69番4
	須賀川市		古河	70番1
	須賀川市		古河	70番2
	須賀川市		古河	71番1
	須賀川市		古河	71番2
	須賀川市		古河	72番1
	須賀川市		古河	72番2
	須賀川市		古河	73番1
	須賀川市		古河	73番2
	須賀川市		古河	73番4
	須賀川市		古河	74番1
	須賀川市		古河	74番2
	須賀川市		古河	74番5
	須賀川市		古河	74番6
	須賀川市		古河	75番1
	須賀川市		古河	75番2
	須賀川市		古河	75番3
	須賀川市		古河	75番5
	須賀川市		古河	77番
	須賀川市		古河	78番
	須賀川市		古河	79番
	須賀川市		古河	80番
	須賀川市		古河	81番
	須賀川市		古河	82番
	須賀川市		古河	82番2
	須賀川市		古河	82番3
	須賀川市		古河	83番
	須賀川市		古河	84番
	須賀川市		古河	85番
	須賀川市		古河	86番
	須賀川市		古河	87番
	須賀川市		古河	88番
	須賀川市		古河	89番
	須賀川市		古河	90番
	須賀川市		古河	90番3
	須賀川市		古河	90番4
	須賀川市		古河	91番
	須賀川市		古河	92番
	須賀川市		古河	92番2
	須賀川市		古河	93番
	須賀川市		古河	94番
	須賀川市		古河	95番
	須賀川市		古河	96番
	須賀川市		古河	97番
	須賀川市		古河	98番
	須賀川市		古河	99番
	須賀川市		古河	100番
	須賀川市		古河	101番
	須賀川市		古河	102番
	須賀川市		古河	103番
	須賀川市		古河	104番
	須賀川市		古河	105番
	須賀川市		古河	106番1
	須賀川市		古河	106番2
	須賀川市		古河	107番
	須賀川市		古河	108番
	須賀川市		古河	109番
	須賀川市		古河	110番
	須賀川市		古河	111番
	須賀川市		古河	112番1



番号	市町村	箇所名	地名	地番
	須賀川市		古河	1 1 2番 2
	須賀川市		古河	1 1 3番 3
	須賀川市		古河	1 1 4番 1
	須賀川市		古河	1 1 5番 1
	須賀川市		古河	1 1 5番 2
	須賀川市		古河	1 1 6番
	須賀川市		古河	1 1 7番 1
	須賀川市		古河	1 1 8番
	須賀川市		古河	1 1 9番 1
	須賀川市		古河	1 2 0番
	須賀川市		古河	1 2 1番 1
	須賀川市		古河	1 2 2番 1
	須賀川市		古河	1 2 2番 2
	須賀川市		古河	1 2 3番 1
	須賀川市		古河	1 2 3番 2
	須賀川市		古河	1 2 4番 1
	須賀川市		古河	1 2 7番 1
	須賀川市		古河	1 3 1番 1
	須賀川市		古河	1 3 2番 1
	須賀川市		古河	1 3 3番
	須賀川市		古河	1 3 5番 1
	須賀川市		古河	1 3 5番 2
	須賀川市		古河	1 3 6番 1
	須賀川市		古河	1 3 7番
	須賀川市		古河	1 3 8番
	須賀川市		古河	1 3 9番
	須賀川市		古河	1 4 0番
	須賀川市		古河	1 4 1番
	須賀川市		古河	1 4 2番 1
	須賀川市		古河	1 4 2番 2
	須賀川市		古河	1 4 2番 3
	須賀川市		古河	1 4 3番 1
	須賀川市		古河	1 4 3番 5
	須賀川市		古河	1 4 3番 6
	須賀川市		古河	1 4 3番 8
	須賀川市		古河	1 4 3番 9
	須賀川市		古河	1 4 4番 1
	須賀川市		古河	1 4 4番 3
	須賀川市		古河	1 4 4番 4
	須賀川市		古河	1 4 6番 1
	須賀川市		古河	1 4 9番 1
	須賀川市		古河	1 5 0番 1
	須賀川市		古河	1 5 2番 1
	須賀川市		古河	1 5 2番 2
	須賀川市		古館	1番 3
	須賀川市		古館	1番 8
	須賀川市		古館	2番 2
	須賀川市		古館	2 3 3番 3
	須賀川市		古屋敷	1番
	須賀川市		古屋敷	2番 1
	須賀川市		古屋敷	3番 1
	須賀川市		古屋敷	4番 1
	須賀川市		古屋敷	5番 7
	須賀川市		古屋敷	1 0 6番 1
	須賀川市		古屋敷	1 0 7番 1
	須賀川市		古屋敷	1 1 3番
	須賀川市		古屋敷	1 1 5番 1
	須賀川市		古屋敷	1 1 5番 8
	須賀川市		古屋敷	1 1 6番 1
	須賀川市		古屋敷	1 1 9番 1

番号	市町村	箇所名	地名	地番
	須賀川市		古屋敷	120番1
	須賀川市		古屋敷	121番1
	須賀川市		古屋敷	122番1
	須賀川市		古屋敷	123番1
	須賀川市		古屋敷	123番2
	須賀川市		古屋敷	123番3
	須賀川市		古屋敷	124番1
	須賀川市		古屋敷	124番2
	須賀川市		古屋敷	124番3
	須賀川市		古屋敷	125番1
	須賀川市		古屋敷	125番2
	須賀川市		古屋敷	126番2
	須賀川市		古屋敷	127番1
	須賀川市		古屋敷	128番1
	須賀川市		古屋敷	129番3
	須賀川市		古屋敷	129番5
	須賀川市		古屋敷	137番4
	須賀川市		古屋敷	138番1
	須賀川市		古屋敷	140番1
	須賀川市		古屋敷	141番
	須賀川市		古屋敷	142番
	須賀川市		古屋敷	143番
	須賀川市		古屋敷	144番1
	須賀川市		古屋敷	144番3
	須賀川市		古屋敷	145番
	須賀川市		古屋敷	146番
	須賀川市		古屋敷	147番
	須賀川市		古屋敷	148番
	須賀川市		古屋敷	149番
	須賀川市		古屋敷	150番
	須賀川市		古屋敷	151番
	須賀川市		古屋敷	152番
	須賀川市		古屋敷	153番
	須賀川市		古屋敷	154番
	須賀川市		古屋敷	155番
	須賀川市		古屋敷	156番
	須賀川市		古屋敷	159番1
	須賀川市		古屋敷	160番3
	須賀川市		古屋敷	166番1
	須賀川市		古屋敷	167番1
	須賀川市		古屋敷	167番2
	須賀川市		古屋敷	167番3
	須賀川市		古屋敷	167番5
	須賀川市		古屋敷	167番6
	須賀川市		古屋敷	167番7
	須賀川市		古屋敷	167番8
	須賀川市		古屋敷	168番
	須賀川市		古屋敷	169番1
	須賀川市		前川	49番1
	須賀川市		前川	50番1
	須賀川市		前川	50番3
	須賀川市		前川	51番1
	須賀川市		前川	51番2
	須賀川市		前川	53番1
	須賀川市		前川	53番3
	須賀川市		前川	53番4
	須賀川市		前川	53番5
	須賀川市		前川	53番6
	須賀川市		前川	54番1
	須賀川市		前川	54番3

番号	市町村	箇所名	地名	地番
	須賀川市		前川	54番4
	須賀川市		前川	54番5
	須賀川市		前川	55番1
	須賀川市		前川	56番
	須賀川市		前川	57番
	須賀川市		前川	58番
	須賀川市		前川	59番
	須賀川市		前川	60番
	須賀川市		前川	61番1
	須賀川市		前川	61番4
	須賀川市		前川	61番5
	須賀川市		前川	61番6
	須賀川市		前川	61番7
	須賀川市		前川	61番8
	須賀川市		前川	61番9
	須賀川市		前川	61番10
	須賀川市		前川	62番1
	須賀川市		前川	62番4
	須賀川市		前川	63番2
	須賀川市		前川	63番3
	須賀川市		前川	63番4
	須賀川市		前川	64番
	須賀川市		前川	65番1
	須賀川市		前川	65番2
	須賀川市		前川	66番1
	須賀川市		前川	66番2
	須賀川市		前川	66番3
	須賀川市		前川	67番2
	須賀川市		前川	67番3
	須賀川市		前川	68番
	須賀川市		前川	69番1
	須賀川市		前川	69番2
	須賀川市		前川	69番8
	須賀川市		前川	70番1
	須賀川市		前川	70番3
	須賀川市		江持字岩下	17番
	須賀川市		江持字岩下	18番
	須賀川市		江持字中丸	2番
	須賀川市		江持字中丸	3番1
	須賀川市		江持字中丸	4番1
	須賀川市		江持字中丸	5番
	須賀川市		江持字中丸	11番
	須賀川市		江持字中丸	12番
	須賀川市		江持字中丸	14番
	須賀川市		江持字中丸	15番
	須賀川市		江持字中丸	16番
	須賀川市		江持字中丸	17番
	須賀川市		江持字中丸	19番
	須賀川市		江持字中丸	21番
	須賀川市		江持字中丸	22番1
	須賀川市		江持字中丸	22番2
	須賀川市		江持字中丸	23番1
	須賀川市		江持字中丸	24番1
	須賀川市		江持字中丸	26番
	須賀川市		江持字中丸	27番
	須賀川市		江持字中丸	28番
	須賀川市		江持字中丸	35番
	須賀川市		江持字中丸	36番
	須賀川市		江持字中丸	37番
	須賀川市		江持字中丸	38番

番号	市町村	箇所名	地名	地番
	須賀川市		江持字中丸	39番
	須賀川市		江持字中丸	40番
	須賀川市		江持字中丸	40番2
	須賀川市		江持字中丸	48番2
	須賀川市		江持字中丸	51番2
	須賀川市		江持字中丸	105番
	須賀川市		江持字中丸	106番
80	須賀川市	中部地区	旭町	4番1
	須賀川市		旭町	4番2
	須賀川市		旭町	4番3
	須賀川市		旭町	4番4
	須賀川市		旭町	4番5
	須賀川市		旭町	4番7
	須賀川市		旭町	4番8
	須賀川市		旭町	4番9
	須賀川市		旭町	4番11
	須賀川市		旭町	4番12
	須賀川市		旭町	4番13
	須賀川市		旭町	4番14
	須賀川市		旭町	4番15
	須賀川市		旭町	4番16
	須賀川市		旭町	4番17
	須賀川市		旭町	4番18
	須賀川市		旭町	4番19
	須賀川市		旭町	4番20
	須賀川市		旭町	4番21
	須賀川市		旭町	4番22
	須賀川市		旭町	4番23
	須賀川市		旭町	4番24
	須賀川市		旭町	4番25
	須賀川市		旭町	4番26
	須賀川市		旭町	4番27
	須賀川市		旭町	5番1
	須賀川市		旭町	5番2
	須賀川市		旭町	5番3
	須賀川市		旭町	5番4
	須賀川市		旭町	5番5
	須賀川市		旭町	5番6
	須賀川市		旭町	5番7
	須賀川市		旭町	5番8
	須賀川市		旭町	5番9
	須賀川市		旭町	5番10
	須賀川市		旭町	5番11
	須賀川市		旭町	5番12
	須賀川市		旭町	5番13
	須賀川市		旭町	5番14
	須賀川市		旭町	5番15
	須賀川市		旭町	5番16
	須賀川市		旭町	5番17
	須賀川市		旭町	5番18
	須賀川市		旭町	5番19
	須賀川市		旭町	5番20
	須賀川市		旭町	5番21
	須賀川市		旭町	5番22
	須賀川市		旭町	5番23
	須賀川市		旭町	6番1
	須賀川市		旭町	6番2
	須賀川市		旭町	6番3
	須賀川市		旭町	6番4
	須賀川市		旭町	6番5

番号	市町村	箇所名	地名	地番
	須賀川市		旭町	6番6
	須賀川市		旭町	6番7
	須賀川市		旭町	6番9
	須賀川市		旭町	6番10
	須賀川市		旭町	6番11
	須賀川市		旭町	6番12
	須賀川市		旭町	6番13
	須賀川市		旭町	6番14
	須賀川市		旭町	6番15
	須賀川市		旭町	6番16
	須賀川市		旭町	6番17
	須賀川市		旭町	6番18
	須賀川市		旭町	6番19
	須賀川市		旭町	6番20
	須賀川市		旭町	6番21
	須賀川市		旭町	6番22
	須賀川市		旭町	6番23
	須賀川市		旭町	6番24
	須賀川市		旭町	6番25
	須賀川市		旭町	6番26
	須賀川市		旭町	6番27
	須賀川市		旭町	6番28
	須賀川市		旭町	6番29
	須賀川市		旭町	6番30
	須賀川市		旭町	6番31
	須賀川市		旭町	6番32
	須賀川市		旭町	6番33
	須賀川市		旭町	89番
	須賀川市		旭町	90番1
	須賀川市		旭町	90番3
	須賀川市		旭町	90番5
	須賀川市		旭町	90番7
	須賀川市		旭町	90番9
	須賀川市		旭町	90番10
	須賀川市		旭町	90番12
	須賀川市		旭町	90番13
	須賀川市		旭町	90番18
	須賀川市		旭町	91番1
	須賀川市		旭町	91番2
	須賀川市		旭町	91番3
	須賀川市		旭町	92番
	須賀川市		旭町	93番
	須賀川市		旭町	94番
	須賀川市		旭町	95番
	須賀川市		旭町	95番4
	須賀川市		旭町	96番
	須賀川市		旭町	96番3
	須賀川市		旭町	98番
	須賀川市		旭町	99番
	須賀川市		旭町	105番
	須賀川市		旭町	106番
	須賀川市		旭町	107番
	須賀川市		旭町	108番
	須賀川市		旭町	109番
	須賀川市		旭町	110番
	須賀川市		旭町	111番
	須賀川市		旭町	112番
	須賀川市		旭町	113番
	須賀川市		旭町	114番
	須賀川市		旭町	115番



番号	市町村	箇所名	地名	地番
	須賀川市		旭町	116番
	須賀川市		旭町	117番
	須賀川市		旭町	117番2
	須賀川市		旭町	118番
	須賀川市		旭町	119番
	須賀川市		旭町	120番1
	須賀川市		旭町	121番1
	須賀川市		旭町	122番
	須賀川市		旭町	123番1
	須賀川市		旭町	124番
	須賀川市		旭町	125番
	須賀川市		旭町	126番
	須賀川市		旭町	127番
	須賀川市		旭町	128番
	須賀川市		旭町	129番
	須賀川市		旭町	130番
	須賀川市		旭町	131番
	須賀川市		旭町	132番
	須賀川市		旭町	133番
	須賀川市		旭町	134番
	須賀川市		旭町	135番
	須賀川市		旭町	136番
	須賀川市		旭町	137番
	須賀川市		旭町	138番
	須賀川市		旭町	139番
	須賀川市		旭町	140番
	須賀川市		旭町	141番
	須賀川市		旭町	142番
	須賀川市		旭町	143番
	須賀川市		旭町	144番1
	須賀川市		旭町	145番
	須賀川市		旭町	146番
	須賀川市		旭町	158番
	須賀川市		旭町	166番
	須賀川市		旭町	168番1
	須賀川市		旭町	168番2
	須賀川市		旭町	177番4
	須賀川市		池上町	35番3
	須賀川市		池上町	37番1
	須賀川市		池上町	38番1
	須賀川市		池上町	38番3
	須賀川市		池上町	38番4
	須賀川市		池上町	38番5
	須賀川市		池上町	38番6
	須賀川市		池上町	38番8
	須賀川市		池上町	39番
	須賀川市		池上町	40番
	須賀川市		池上町	41番
	須賀川市		池上町	42番2
	須賀川市		池上町	43番
	須賀川市		池上町	45番
	須賀川市		池上町	47番
	須賀川市		池上町	103番
	須賀川市		池上町	105番
	須賀川市		池上町	106番1
	須賀川市		池上町	106番2
	須賀川市		池上町	107番
	須賀川市		池上町	108番
	須賀川市		池上町	109番
	須賀川市		池上町	110番

番号	市町村	箇所名	地名	地番
	須賀川市		池上町	1 1 1番
	須賀川市		池上町	1 1 2番 1
	須賀川市		池上町	1 1 2番 2
	須賀川市		池上町	1 1 3番
	須賀川市		池上町	1 1 4番
	須賀川市		池上町	1 1 5番
	須賀川市		池上町	1 1 6番
	須賀川市		池上町	1 1 7番
	須賀川市		池上町	1 1 8番
	須賀川市		池上町	1 1 9番
	須賀川市		池上町	1 2 0番
	須賀川市		池上町	1 2 1番
	須賀川市		池上町	1 2 2番
	須賀川市		池上町	1 2 3番
	須賀川市		池上町	1 2 5番
	須賀川市		池上町	1 2 6番
	須賀川市		池上町	1 2 7番
	須賀川市		池上町	1 2 8番
	須賀川市		池上町	1 2 9番
	須賀川市		池上町	1 3 0番
	須賀川市		池上町	1 3 1番
	須賀川市		池上町	1 3 2番
	須賀川市		池上町	1 3 3番
	須賀川市		池上町	1 3 4番
	須賀川市		池上町	1 3 5番
	須賀川市		池上町	1 3 6番
	須賀川市		池上町	1 3 7番
	須賀川市		池上町	1 3 8番
	須賀川市		池上町	1 3 9番
	須賀川市		池上町	1 4 0番
	須賀川市		池上町	1 4 1番 1
	須賀川市		池上町	1 4 2番
	須賀川市		池上町	1 4 3番
	須賀川市		池上町	1 4 4番 1
	須賀川市		池上町	1 4 5番 1
	須賀川市		池上町	1 4 5番 3
	須賀川市		池上町	1 4 6番
	須賀川市		池上町	1 4 7番
	須賀川市		池上町	1 4 8番
	須賀川市		馬町	1番 1
	須賀川市		馬町	1番 2
	須賀川市		馬町	1番 3
	須賀川市		馬町	1番 4
	須賀川市		馬町	1番 5
	須賀川市		馬町	1番 6
	須賀川市		馬町	1番 7
	須賀川市		馬町	1番 8
	須賀川市		馬町	1番 9
	須賀川市		馬町	1番 10
	須賀川市		馬町	1番 11
	須賀川市		馬町	1番 12
	須賀川市		馬町	1番 13
	須賀川市		馬町	1番 14
	須賀川市		馬町	1番 15
	須賀川市		馬町	1番 16
	須賀川市		馬町	1番 17
	須賀川市		馬町	1番 18
	須賀川市		馬町	2番 1
	須賀川市		馬町	2番 2
	須賀川市		馬町	2番 3

番号	市町村	箇所名	地名	地番
	須賀川市		馬町	2番4
	須賀川市		馬町	2番5
	須賀川市		馬町	2番6
	須賀川市		馬町	3番1
	須賀川市		馬町	3番2
	須賀川市		馬町	3番3
	須賀川市		馬町	3番4
	須賀川市		馬町	3番5
	須賀川市		馬町	3番6
	須賀川市		馬町	3番7
	須賀川市		馬町	3番8
	須賀川市		馬町	3番9
	須賀川市		馬町	3番10
	須賀川市		馬町	3番11
	須賀川市		馬町	3番12
	須賀川市		馬町	3番13
	須賀川市		馬町	3番14
	須賀川市		馬町	3番15
	須賀川市		馬町	3番16
	須賀川市		馬町	3番17
	須賀川市		馬町	3番18
	須賀川市		馬町	3番19
	須賀川市		馬町	3番20
	須賀川市		馬町	3番21
	須賀川市		馬町	3番22
	須賀川市		馬町	3番23
	須賀川市		馬町	51番
	須賀川市		馬町	52番
	須賀川市		馬町	53番
	須賀川市		馬町	54番
	須賀川市		馬町	55番
	須賀川市		馬町	56番1
	須賀川市		馬町	56番2
	須賀川市		馬町	56番3
	須賀川市		馬町	57番1
	須賀川市		馬町	57番2
	須賀川市		馬町	58番
	須賀川市		馬町	60番
	須賀川市		馬町	61番
	須賀川市		馬町	62番
	須賀川市		馬町	65番
	須賀川市		馬町	66番
	須賀川市		馬町	67番1
	須賀川市		馬町	67番3
	須賀川市		馬町	68番
	須賀川市		馬町	69番
	須賀川市		馬町	70番
	須賀川市		馬町	71番
	須賀川市		馬町	72番1
	須賀川市		馬町	72番2
	須賀川市		馬町	72番3
	須賀川市		馬町	72番4
	須賀川市		馬町	73番
	須賀川市		馬町	74番
	須賀川市		馬町	75番
	須賀川市		馬町	76番
	須賀川市		馬町	77番
	須賀川市		馬町	78番
	須賀川市		馬町	79番
	須賀川市		馬町	80番

番号	市町村	箇所名	地名	地番
	須賀川市		馬町	81番
	須賀川市		馬町	82番
	須賀川市		馬町	83番
	須賀川市		馬町	84番
	須賀川市		馬町	85番
	須賀川市		馬町	86番
	須賀川市		馬町	87番
	須賀川市		馬町	88番
	須賀川市		馬町	89番
	須賀川市		馬町	90番
	須賀川市		馬町	91番
	須賀川市		馬町	92番
	須賀川市		馬町	93番
	須賀川市		馬町	94番
	須賀川市		馬町	95番
	須賀川市		馬町	96番
	須賀川市		馬町	97番
	須賀川市		馬町	98番
	須賀川市		馬町	99番
	須賀川市		馬町	100番
	須賀川市		馬町	101番1
	須賀川市		馬町	101番3
	須賀川市		馬町	101番4
	須賀川市		馬町	101番5
	須賀川市		馬町	102番1
	須賀川市		馬町	102番2
	須賀川市		馬町	103番1
	須賀川市		馬町	103番2
	須賀川市		馬町	104番
	須賀川市		馬町	105番
	須賀川市		馬町	106番
	須賀川市		馬町	107番
	須賀川市		馬町	108番
	須賀川市		馬町	110番
	須賀川市		馬町	111番
	須賀川市		馬町	112番
	須賀川市		馬町	113番
	須賀川市		馬町	114番1
	須賀川市		馬町	114番2
	須賀川市		馬町	114番3
	須賀川市		馬町	115番
	須賀川市		馬町	116番
	須賀川市		馬町	117番
	須賀川市		大町	137番
	須賀川市		大町	138番
	須賀川市		大町	139番
	須賀川市		大町	140番
	須賀川市		大町	141番
	須賀川市		大町	142番
	須賀川市		大町	143番
	須賀川市		大町	144番
	須賀川市		大町	145番
	須賀川市		大町	146番1
	須賀川市		大町	146番2
	須賀川市		大町	146番3
	須賀川市		大町	146番4
	須賀川市		大町	147番1
	須賀川市		大町	147番2
	須賀川市		大町	147番3
	須賀川市		大町	148番

番号	市町村	箇所名	地名	地番
	須賀川市		大町	149番
	須賀川市		大町	150番
	須賀川市		大町	151番
	須賀川市		大町	152番1
	須賀川市		大町	152番2
	須賀川市		大町	153番
	須賀川市		大町	154番
	須賀川市		大町	155番
	須賀川市		大町	156番
	須賀川市		大町	157番
	須賀川市		大町	158番
	須賀川市		大町	159番
	須賀川市		大町	160番
	須賀川市		大町	161番
	須賀川市		大町	162番
	須賀川市		大町	163番
	須賀川市		大町	164番
	須賀川市		大町	165番
	須賀川市		大町	166番
	須賀川市		大町	169番1
	須賀川市		大町	170番1
	須賀川市		大町	171番1
	須賀川市		大町	172番1
	須賀川市		大町	173番1
	須賀川市		大町	173番3
	須賀川市		大町	174番
	須賀川市		大町	175番2
	須賀川市		大町	177番1
	須賀川市		大町	177番2
	須賀川市		大町	178番
	須賀川市		大町	179番
	須賀川市		大町	180番
	須賀川市		大町	181番
	須賀川市		大町	182番1
	須賀川市		大町	182番2
	須賀川市		大町	184番
	須賀川市		大町	185番
	須賀川市		大町	186番
	須賀川市		大町	187番1
	須賀川市		大町	187番2
	須賀川市		大町	187番3
	須賀川市		大町	188番1
	須賀川市		大町	188番2
	須賀川市		大町	190番1
	須賀川市		大町	193番1
	須賀川市		大町	193番2
	須賀川市		大町	194番1
	須賀川市		大町	194番2
	須賀川市		大町	195番1
	須賀川市		大町	195番2
	須賀川市		大町	196番1
	須賀川市		大町	196番2
	須賀川市		大町	197番
	須賀川市		大町	198番
	須賀川市		大町	199番1
	須賀川市		大町	200番1
	須賀川市		大町	201番
	須賀川市		大町	202番1
	須賀川市		大町	203番1
	須賀川市		大町	204番1



番号	市町村	箇所名	地名	地番
	須賀川市		大町	204番3
	須賀川市		大町	205番
	須賀川市		大町	206番
	須賀川市		大町	207番1
	須賀川市		大町	208番1
	須賀川市		大町	209番
	須賀川市		大町	210番
	須賀川市		大町	211番
	須賀川市		大町	212番
	須賀川市		大町	213番
	須賀川市		大町	214番
	須賀川市		大町	215番1
	須賀川市		大町	215番2
	須賀川市		大町	215番3
	須賀川市		大町	215番5
	須賀川市		大町	215番6
	須賀川市		大町	216番1
	須賀川市		大町	216番2
	須賀川市		大町	217番
	須賀川市		大町	218番
	須賀川市		大町	219番
	須賀川市		大町	220番
	須賀川市		大町	221番
	須賀川市		大町	222番
	須賀川市		大町	223番
	須賀川市		大町	224番
	須賀川市		大町	225番
	須賀川市		大町	226番1
	須賀川市		大町	226番2
	須賀川市		大町	226番3
	須賀川市		大町	226番4
	須賀川市		大町	226番5
	須賀川市		大町	227番
	須賀川市		大町	227番2
	須賀川市		大町	228番
	須賀川市		大町	229番
	須賀川市		大町	230番1
	須賀川市		大町	230番2
	須賀川市		大町	231番1
	須賀川市		大町	231番2
	須賀川市		大町	232番
	須賀川市		大町	233番
	須賀川市		大町	234番2
	須賀川市		大町	235番1
	須賀川市		大町	235番2
	須賀川市		大町	236番
	須賀川市		大町	237番
	須賀川市		大町	238番
	須賀川市		大町	239番
	須賀川市		大町	240番1
	須賀川市		大町	240番2
	須賀川市		大町	241番
	須賀川市		大町	242番
	須賀川市		大町	243番1
	須賀川市		大町	243番3
	須賀川市		大町	243番4
	須賀川市		大町	243番5
	須賀川市		大町	244番1
	須賀川市		大町	244番2
	須賀川市		大町	245番

番号	市町村	箇所名	地名	地番
	須賀川市		大町	246番1
	須賀川市		大町	247番
	須賀川市		大町	249番1
	須賀川市		大町	254番1
	須賀川市		大町	254番2
	須賀川市		大町	255番
	須賀川市		大町	255番2
	須賀川市		大町	256番1
	須賀川市		大町	257番1
	須賀川市		大町	257番2
	須賀川市		大町	258番1
	須賀川市		大町	259番
	須賀川市		大町	260番
	須賀川市		大町	261番1
	須賀川市		大町	262番1
	須賀川市		大町	263番
	須賀川市		大町	264番
	須賀川市		大町	265番
	須賀川市		大町	266番1
	須賀川市		大町	267番1
	須賀川市		大町	268番
	須賀川市		大町	269番
	須賀川市		大町	270番
	須賀川市		大町	271番
	須賀川市		大町	272番
	須賀川市		大町	273番
	須賀川市		大町	274番
	須賀川市		大町	274番2
	須賀川市		大町	275番
	須賀川市		大町	276番1
	須賀川市		大町	276番2
	須賀川市		大町	276番3
	須賀川市		大町	277番1
	須賀川市		大町	277番2
	須賀川市		大町	277番3
	須賀川市		大町	278番1
	須賀川市		大町	278番3
	須賀川市		大町	278番4
	須賀川市		大町	279番
	須賀川市		大町	280番2
	須賀川市		大町	281番
	須賀川市		大町	282番
	須賀川市		大町	283番1
	須賀川市		大町	283番3
	須賀川市		大町	283番4
	須賀川市		大町	284番
	須賀川市		大町	285番
	須賀川市		大町	286番
	須賀川市		大町	289番
	須賀川市		大町	290番1
	須賀川市		大町	295番
	須賀川市		大町	296番
	須賀川市		大町	297番
	須賀川市		大町	298番
	須賀川市		大町	299番
	須賀川市		大町	300番1
	須賀川市		大町	300番3
	須賀川市		大町	301番1
	須賀川市		大町	323番
	須賀川市		大町	325番

番号	市町村	箇所名	地名	地番
	須賀川市		大町	326番
	須賀川市		大町	327番1
	須賀川市		大町	327番2
	須賀川市		大町	328番1
	須賀川市		大町	328番2
	須賀川市		大町	329番
	須賀川市		大町	330番1
	須賀川市		大町	330番3
	須賀川市		大町	330番4
	須賀川市		大町	331番
	須賀川市		大町	332番
	須賀川市		大町	333番
	須賀川市		大町	334番
	須賀川市		大町	335番
	須賀川市		大町	336番
	須賀川市		大町	337番
	須賀川市		大町	338番
	須賀川市		大町	339番
	須賀川市		大町	340番
	須賀川市		大町	341番
	須賀川市		大町	342番
	須賀川市		大町	343番
	須賀川市		大町	344番
	須賀川市		大町	345番
	須賀川市		大町	346番
	須賀川市		大町	358番1
	須賀川市		大町	359番1
	須賀川市		大町	360番1
	須賀川市		大町	361番
	須賀川市		大町	362番1
	須賀川市		大町	362番2
	須賀川市		大町	365番
	須賀川市		大町	366番
	須賀川市		大町	367番
	須賀川市		大町	371番
	須賀川市		大町	372番
	須賀川市		大町	373番1
	須賀川市		上北町	1番1
	須賀川市		上北町	1番6
	須賀川市		上北町	1番9
	須賀川市		上北町	1番10
	須賀川市		上北町	1番14
	須賀川市		上北町	2番1
	須賀川市		上北町	2番3
	須賀川市		上北町	16番2
	須賀川市		上北町	18番
	須賀川市		上北町	18番2
	須賀川市		上北町	19番1
	須賀川市		上北町	19番2
	須賀川市		上北町	20番
	須賀川市		上北町	21番
	須賀川市		上北町	22番
	須賀川市		上北町	23番1
	須賀川市		上北町	23番2
	須賀川市		上北町	23番7
	須賀川市		上北町	24番1
	須賀川市		上北町	24番2
	須賀川市		上北町	25番
	須賀川市		上北町	26番
	須賀川市		上北町	27番1

番号	市町村	箇所名	地名	地番
	須賀川市		上北町	28番1
	須賀川市		上北町	28番5
	須賀川市		上北町	28番6
	須賀川市		上北町	29番1
	須賀川市		上北町	30番1
	須賀川市		上北町	32番1
	須賀川市		上北町	32番2
	須賀川市		上北町	33番1
	須賀川市		上北町	34番1
	須賀川市		上北町	35番1
	須賀川市		上北町	36番1
	須賀川市		上北町	37番
	須賀川市		上北町	38番
	須賀川市		上北町	39番1
	須賀川市		上北町	40番1
	須賀川市		上北町	41番1
	須賀川市		上北町	42番
	須賀川市		上北町	43番
	須賀川市		上北町	44番
	須賀川市		上北町	46番
	須賀川市		上北町	47番1
	須賀川市		上北町	47番2
	須賀川市		上北町	47番4
	須賀川市		上北町	47番5
	須賀川市		上北町	47番6
	須賀川市		上北町	48番1
	須賀川市		上北町	48番2
	須賀川市		上北町	48番3
	須賀川市		上北町	48番4
	須賀川市		上北町	48番5
	須賀川市		上北町	48番6
	須賀川市		上北町	50番1
	須賀川市		上北町	51番1
	須賀川市		上北町	51番3
	須賀川市		上北町	70番1
	須賀川市		上北町	71番1
	須賀川市		上北町	72番
	須賀川市		上北町	73番
	須賀川市		上北町	74番
	須賀川市		上北町	75番
	須賀川市		上北町	76番
	須賀川市		上北町	77番
	須賀川市		上北町	78番1
	須賀川市		上北町	79番
	須賀川市		上北町	80番
	須賀川市		上北町	81番
	須賀川市		上北町	82番
	須賀川市		上北町	83番1
	須賀川市		上北町	83番2
	須賀川市		上北町	83番3
	須賀川市		上北町	84番1
	須賀川市		上北町	84番2
	須賀川市		上北町	85番1
	須賀川市		上北町	85番2
	須賀川市		上北町	85番3
	須賀川市		上北町	86番
	須賀川市		上北町	87番2
	須賀川市		上北町	87番3
	須賀川市		上北町	87番4
	須賀川市		上北町	87番8

番号	市町村	箇所名	地名	地番
	須賀川市		上北町	87番10
	須賀川市		上北町	87番11
	須賀川市		上北町	88番
	須賀川市		上北町	89番
	須賀川市		上北町	90番
	須賀川市		上北町	91番1
	須賀川市		上北町	92番
	須賀川市		上北町	93番
	須賀川市		上北町	94番1
	須賀川市		上北町	94番2
	須賀川市		上北町	95番1
	須賀川市		上北町	95番2
	須賀川市		上北町	96番2
	須賀川市		上北町	97番1
	須賀川市		上北町	97番3
	須賀川市		上北町	98番1
	須賀川市		上北町	99番
	須賀川市		上北町	100番
	須賀川市		上北町	101番
	須賀川市		上北町	102番
	須賀川市		上北町	103番1
	須賀川市		上北町	104番
	須賀川市		上北町	105番1
	須賀川市		上北町	105番2
	須賀川市		上北町	106番
	須賀川市		上北町	107番
	須賀川市		上北町	108番
	須賀川市		上北町	109番
	須賀川市		上北町	110番
	須賀川市		上北町	111番1
	須賀川市		上北町	112番1
	須賀川市		上北町	113番
	須賀川市		上北町	116番1
	須賀川市		上北町	117番
	須賀川市		上北町	118番
	須賀川市		上北町	119番1
	須賀川市		上北町	119番2
	須賀川市		上北町	120番1
	須賀川市		上北町	121番1
	須賀川市		上北町	122番1
	須賀川市		上北町	123番1
	須賀川市		上北町	124番
	須賀川市		上北町	125番
	須賀川市		上北町	126番
	須賀川市		上北町	127番1
	須賀川市		上北町	127番2
	須賀川市		上北町	128番1
	須賀川市		上北町	128番3
	須賀川市		上北町	129番
	須賀川市		上北町	130番
	須賀川市		上北町	131番
	須賀川市		上北町	132番
	須賀川市		上北町	133番2
	須賀川市		上北町	134番
	須賀川市		上北町	136番
	須賀川市		上北町	139番2
	須賀川市		上北町	139番4
	須賀川市		上北町	139番6
	須賀川市		上北町	149番
	須賀川市		上北町	157番



番号	市町村	箇所名	地名	地番
	須賀川市		上北町	165番
	須賀川市		上北町	166番
	須賀川市		上北町	167番
	須賀川市		上北町	168番
	須賀川市		上北町	169番
	須賀川市		上北町	170番
	須賀川市		上北町	171番
	須賀川市		上北町	172番
	須賀川市		上北町	173番
	須賀川市		上北町	174番
	須賀川市		上北町	175番
	須賀川市		上北町	176番
	須賀川市		上北町	177番
	須賀川市		上北町	178番
	須賀川市		上北町	179番
	須賀川市		上北町	180番
	須賀川市		上北町	181番
	須賀川市		上北町	182番
	須賀川市		上北町	183番
	須賀川市		上北町	184番
	須賀川市		上北町	185番
	須賀川市		上北町	186番
	須賀川市		上北町	187番
	須賀川市		上北町	188番
	須賀川市		上北町	189番
	須賀川市		上北町	190番
	須賀川市		上北町	191番
	須賀川市		上北町	192番
	須賀川市		上北町	193番
	須賀川市		上北町	194番
	須賀川市		上北町	195番
	須賀川市		上北町	196番
	須賀川市		上北町	197番
	須賀川市		上北町	198番
	須賀川市		上北町	199番
	須賀川市		上北町	200番
	須賀川市		上北町	201番
	須賀川市		上北町	202番
	須賀川市		上北町	203番
	須賀川市		上北町	204番
	須賀川市		上北町	205番
	須賀川市		上北町	206番
	須賀川市		上北町	207番
	須賀川市		上北町	208番
	須賀川市		上北町	209番
	須賀川市		上北町	210番
	須賀川市		上北町	211番
	須賀川市		上北町	212番
	須賀川市		上北町	213番
	須賀川市		上北町	214番
	須賀川市		上北町	215番
	須賀川市		上北町	216番
	須賀川市		上北町	217番
	須賀川市		上北町	218番
	須賀川市		上北町	219番
	須賀川市		上北町	220番
	須賀川市		上北町	221番
	須賀川市		上北町	222番
	須賀川市		上北町	223番
	須賀川市		上北町	224番

番号	市町村	箇所名	地名	地番
	須賀川市		加治町	1番29
	須賀川市		加治町	1番30
	須賀川市		加治町	3番8
	須賀川市		加治町	3番9
	須賀川市		加治町	4番1
	須賀川市		加治町	4番2
	須賀川市		加治町	4番3
	須賀川市		加治町	4番4
	須賀川市		加治町	4番5
	須賀川市		加治町	4番6
	須賀川市		加治町	4番7
	須賀川市		加治町	4番9
	須賀川市		加治町	4番10
	須賀川市		加治町	4番11
	須賀川市		加治町	4番12
	須賀川市		加治町	4番13
	須賀川市		加治町	4番14
	須賀川市		加治町	4番15
	須賀川市		加治町	4番16
	須賀川市		加治町	4番17
	須賀川市		加治町	4番18
	須賀川市		加治町	4番19
	須賀川市		加治町	4番20
	須賀川市		加治町	4番21
	須賀川市		加治町	4番22
	須賀川市		加治町	4番23
	須賀川市		加治町	4番24
	須賀川市		加治町	4番25
	須賀川市		加治町	4番26
	須賀川市		加治町	4番27
	須賀川市		加治町	5番1
	須賀川市		加治町	5番2
	須賀川市		加治町	5番3
	須賀川市		加治町	5番4
	須賀川市		加治町	5番6
	須賀川市		加治町	5番7
	須賀川市		加治町	5番8
	須賀川市		加治町	5番9
	須賀川市		加治町	5番10
	須賀川市		加治町	5番11
	須賀川市		加治町	5番13
	須賀川市		加治町	6番1
	須賀川市		加治町	6番2
	須賀川市		加治町	6番3
	須賀川市		加治町	6番4
	須賀川市		加治町	6番5
	須賀川市		加治町	6番6
	須賀川市		加治町	6番7
	須賀川市		加治町	6番8
	須賀川市		加治町	6番9
	須賀川市		加治町	6番10
	須賀川市		加治町	6番11
	須賀川市		加治町	7番1
	須賀川市		加治町	7番2
	須賀川市		加治町	7番3
	須賀川市		加治町	7番4
	須賀川市		加治町	8番1
	須賀川市		加治町	8番2
	須賀川市		加治町	8番3
	須賀川市		加治町	8番4

番号	市町村	箇所名	地名	地番
	須賀川市		加治町	8番6
	須賀川市		加治町	8番7
	須賀川市		加治町	8番8
	須賀川市		加治町	8番9
	須賀川市		加治町	8番10
	須賀川市		加治町	8番11
	須賀川市		加治町	8番12
	須賀川市		加治町	9番1
	須賀川市		加治町	9番2
	須賀川市		加治町	9番3
	須賀川市		加治町	9番4
	須賀川市		加治町	9番5
	須賀川市		加治町	9番6
	須賀川市		加治町	9番7
	須賀川市		加治町	9番8
	須賀川市		加治町	9番9
	須賀川市		加治町	9番10
	須賀川市		加治町	9番11
	須賀川市		加治町	9番12
	須賀川市		加治町	9番13
	須賀川市		加治町	9番14
	須賀川市		加治町	9番15
	須賀川市		加治町	9番16
	須賀川市		北町	7番1
	須賀川市		北町	8番
	須賀川市		北町	9番
	須賀川市		北町	10番1
	須賀川市		北町	10番2
	須賀川市		北町	11番1
	須賀川市		北町	12番1
	須賀川市		北町	12番2
	須賀川市		北町	13番
	須賀川市		北町	14番
	須賀川市		北町	15番
	須賀川市		北町	16番1
	須賀川市		北町	16番2
	須賀川市		北町	17番
	須賀川市		北町	18番
	須賀川市		北町	21番
	須賀川市		北町	22番
	須賀川市		北町	23番
	須賀川市		北町	24番1
	須賀川市		北町	24番2
	須賀川市		北町	25番
	須賀川市		北町	26番
	須賀川市		北町	27番
	須賀川市		北町	28番
	須賀川市		北町	30番2
	須賀川市		北町	33番
	須賀川市		北町	34番1
	須賀川市		北町	35番1
	須賀川市		北町	38番
	須賀川市		北町	39番
	須賀川市		北町	40番
	須賀川市		北町	41番
	須賀川市		北町	42番
	須賀川市		北町	43番
	須賀川市		北町	44番1
	須賀川市		北町	44番2
	須賀川市		北町	44番3

番号	市町村	箇所名	地名	地番
	須賀川市		北町	44番4
	須賀川市		北町	45番1
	須賀川市		北町	45番3
	須賀川市		北町	45番4
	須賀川市		北町	45番5
	須賀川市		北町	45番7
	須賀川市		北町	46番
	須賀川市		北町	47番
	須賀川市		北町	48番
	須賀川市		北町	48番3
	須賀川市		北町	48番4
	須賀川市		北町	49番
	須賀川市		北町	50番1
	須賀川市		北町	50番3
	須賀川市		北町	66番1
	須賀川市		北町	66番2
	須賀川市		北町	68番1
	須賀川市		北町	70番
	須賀川市		北町	71番1
	須賀川市		北町	72番1
	須賀川市		北町	73番
	須賀川市		北町	74番
	須賀川市		北町	75番1
	須賀川市		北町	75番2
	須賀川市		北町	76番1
	須賀川市		北町	76番2
	須賀川市		北町	77番
	須賀川市		北町	78番1
	須賀川市		北町	78番2
	須賀川市		北町	79番1
	須賀川市		北町	79番2
	須賀川市		北町	80番
	須賀川市		北町	81番
	須賀川市		北町	82番
	須賀川市		北町	83番
	須賀川市		北町	84番1
	須賀川市		北町	84番2
	須賀川市		北町	85番1
	須賀川市		北町	85番2
	須賀川市		北町	85番3
	須賀川市		北町	86番
	須賀川市		北町	87番
	須賀川市		北町	88番1
	須賀川市		北町	88番2
	須賀川市		北町	89番1
	須賀川市		北町	89番2
	須賀川市		北町	90番
	須賀川市		北町	91番
	須賀川市		北町	92番
	須賀川市		北町	93番
	須賀川市		北町	94番
	須賀川市		北町	95番
	須賀川市		北町	96番1
	須賀川市		北町	96番2
	須賀川市		北町	97番
	須賀川市		北町	98番2
	須賀川市		北町	98番3
	須賀川市		北町	98番6
	須賀川市		北町	100番1
	須賀川市		北町	101番1

番号	市町村	箇所名	地名	地番
	須賀川市		北町	102番1
	須賀川市		北町	102番2
	須賀川市		北町	104番
	須賀川市		北町	105番1
	須賀川市		北町	106番2
	須賀川市		北町	107番
	須賀川市		北町	108番1
	須賀川市		北町	108番2
	須賀川市		北町	109番
	須賀川市		北町	110番
	須賀川市		北町	111番1
	須賀川市		北町	111番2
	須賀川市		北町	112番1
	須賀川市		北町	112番3
	須賀川市		北町	112番4
	須賀川市		北町	112番5
	須賀川市		北町	112番7
	須賀川市		北町	112番8
	須賀川市		北町	113番1
	須賀川市		北町	113番2
	須賀川市		北町	114番
	須賀川市		北町	115番1
	須賀川市		北町	115番2
	須賀川市		北町	115番3
	須賀川市		北町	116番
	須賀川市		北町	117番1
	須賀川市		北町	118番1
	須賀川市		北町	119番1
	須賀川市		北町	122番
	須賀川市		北町	124番
	須賀川市		北町	125番1
	須賀川市		北町	125番2
	須賀川市		北町	125番3
	須賀川市		北町	127番
	須賀川市		北町	128番
	須賀川市		北町	129番
	須賀川市		北町	130番
	須賀川市		北町	131番
	須賀川市		北町	132番1
	須賀川市		北町	133番1
	須賀川市		北町	134番
	須賀川市		北町	135番
	須賀川市		北町	136番
	須賀川市		北町	137番
	須賀川市		北町	138番1
	須賀川市		北町	139番
	須賀川市		北町	140番
	須賀川市		北町	141番
	須賀川市		北町	141番2
	須賀川市		北町	144番1
	須賀川市		北町	145番
	須賀川市		北町	146番
	須賀川市		北町	147番1
	須賀川市		北町	147番2
	須賀川市		北町	148番
	須賀川市		北町	149番
	須賀川市		北町	150番4
	須賀川市		北町	150番5
	須賀川市		栄町	184番
	須賀川市		栄町	185番

番号	市町村	箇所名	地名	地番
	須賀川市		栄町	186番
	須賀川市		栄町	187番
	須賀川市		栄町	188番
	須賀川市		栄町	189番
	須賀川市		栄町	190番
	須賀川市		栄町	191番
	須賀川市		栄町	192番
	須賀川市		栄町	193番
	須賀川市		栄町	194番
	須賀川市		栄町	195番
	須賀川市		栄町	196番
	須賀川市		栄町	197番
	須賀川市		栄町	198番
	須賀川市		栄町	199番
	須賀川市		栄町	200番
	須賀川市		栄町	201番
	須賀川市		栄町	202番
	須賀川市		栄町	203番
	須賀川市		栄町	204番
	須賀川市		栄町	205番
	須賀川市		栄町	206番
	須賀川市		栄町	207番
	須賀川市		栄町	208番
	須賀川市		栄町	209番
	須賀川市		栄町	210番
	須賀川市		栄町	211番
	須賀川市		栄町	212番
	須賀川市		栄町	213番
	須賀川市		栄町	214番
	須賀川市		栄町	215番
	須賀川市		栄町	216番
	須賀川市		栄町	217番
	須賀川市		栄町	218番
	須賀川市		栄町	219番
	須賀川市		栄町	220番
	須賀川市		栄町	221番
	須賀川市		栄町	222番
	須賀川市		栄町	226番
	須賀川市		栄町	227番
	須賀川市		栄町	229番
	須賀川市		栄町	232番
	須賀川市		栄町	233番
	須賀川市		栄町	234番
	須賀川市		栄町	235番
	須賀川市		栄町	236番
	須賀川市		栄町	237番
	須賀川市		栄町	238番
	須賀川市		栄町	239番
	須賀川市		栄町	240番
	須賀川市		栄町	241番
	須賀川市		栄町	242番
	須賀川市		栄町	243番
	須賀川市		栄町	244番
	須賀川市		栄町	246番
	須賀川市		栄町	247番
	須賀川市		栄町	248番
	須賀川市		栄町	250番
	須賀川市		栄町	251番
	須賀川市		栄町	252番
	須賀川市		栄町	253番



番号	市町村	箇所名	地名	地番
	須賀川市		栄町	254番
	須賀川市		栄町	255番
	須賀川市		栄町	256番
	須賀川市		栄町	259番
	須賀川市		栄町	260番
	須賀川市		栄町	262番
	須賀川市		栄町	263番
	須賀川市		栄町	267番
	須賀川市		栄町	269番
	須賀川市		栄町	270番
	須賀川市		栄町	271番
	須賀川市		栄町	272番
	須賀川市		栄町	273番
	須賀川市		栄町	274番
	須賀川市		栄町	275番
	須賀川市		栄町	277番
	須賀川市		栄町	278番
	須賀川市		栄町	279番
	須賀川市		栄町	280番
	須賀川市		栄町	281番
	須賀川市		栄町	285番
	須賀川市		栄町	286番
	須賀川市		栄町	287番
	須賀川市		栄町	288番
	須賀川市		栄町	289番
	須賀川市		栄町	290番
	須賀川市		栄町	291番
	須賀川市		栄町	295番
	須賀川市		栄町	298番
	須賀川市		栄町	300番
	須賀川市		栄町	301番
	須賀川市		栄町	302番
	須賀川市		栄町	303番
	須賀川市		栄町	304番
	須賀川市		栄町	305番
	須賀川市		栄町	306番
	須賀川市		栄町	307番
	須賀川市		栄町	308番
	須賀川市		栄町	309番
	須賀川市		栄町	310番
	須賀川市		栄町	311番
	須賀川市		栄町	312番
	須賀川市		栄町	313番
	須賀川市		栄町	314番
	須賀川市		栄町	315番
	須賀川市		栄町	316番
	須賀川市		栄町	317番
	須賀川市		栄町	318番
	須賀川市		栄町	319番
	須賀川市		栄町	320番
	須賀川市		栄町	321番
	須賀川市		栄町	341番
	須賀川市		栄町	342番
	須賀川市		栄町	343番
	須賀川市		栄町	344番
	須賀川市		栄町	345番
	須賀川市		栄町	347番
	須賀川市		栄町	348番
	須賀川市		栄町	350番
	須賀川市		栄町	351番

番号	市町村	箇所名	地名	地番
	須賀川市		栄町	352番
	須賀川市		栄町	353番
	須賀川市		栄町	354番
	須賀川市		栄町	355番
	須賀川市		栄町	356番
	須賀川市		栄町	357番
	須賀川市		栄町	358番
	須賀川市		栄町	369番
	須賀川市		諏訪町	7番1
	須賀川市		諏訪町	24番
	須賀川市		諏訪町	25番
	須賀川市		諏訪町	26番
	須賀川市		諏訪町	27番
	須賀川市		諏訪町	28番
	須賀川市		諏訪町	29番
	須賀川市		諏訪町	30番1
	須賀川市		諏訪町	30番3
	須賀川市		諏訪町	30番4
	須賀川市		諏訪町	30番5
	須賀川市		諏訪町	30番6
	須賀川市		諏訪町	30番7
	須賀川市		諏訪町	31番
	須賀川市		諏訪町	32番
	須賀川市		諏訪町	33番1
	須賀川市		諏訪町	33番2
	須賀川市		諏訪町	33番3
	須賀川市		諏訪町	33番4
	須賀川市		諏訪町	34番
	須賀川市		諏訪町	35番
	須賀川市		諏訪町	36番
	須賀川市		諏訪町	37番
	須賀川市		諏訪町	37番3
	須賀川市		諏訪町	41番
	須賀川市		諏訪町	42番
	須賀川市		諏訪町	43番1
	須賀川市		諏訪町	68番1
	須賀川市		諏訪町	68番2
	須賀川市		諏訪町	70番1
	須賀川市		諏訪町	70番2
	須賀川市		諏訪町	70番3
	須賀川市		諏訪町	70番4
	須賀川市		諏訪町	70番5
	須賀川市		諏訪町	70番6
	須賀川市		諏訪町	70番7
	須賀川市		諏訪町	89番
	須賀川市		諏訪町	90番
	須賀川市		諏訪町	93番
	須賀川市		諏訪町	94番
	須賀川市		諏訪町	95番
	須賀川市		諏訪町	96番
	須賀川市		諏訪町	97番
	須賀川市		諏訪町	98番
	須賀川市		諏訪町	99番
	須賀川市		諏訪町	100番
	須賀川市		千日堂	1番
	須賀川市		千日堂	2番1
	須賀川市		千日堂	3番1
	須賀川市		千日堂	4番
	須賀川市		千日堂	5番2
	須賀川市		千日堂	6番1

番号	市町村	箇所名	地名	地番
	須賀川市		千日堂	6番2
	須賀川市		千日堂	6番3
	須賀川市		千日堂	6番4
	須賀川市		千日堂	6番5
	須賀川市		千日堂	6番6
	須賀川市		千日堂	7番
	須賀川市		千日堂	8番1
	須賀川市		千日堂	8番2
	須賀川市		千日堂	8番3
	須賀川市		千日堂	9番
	須賀川市		千日堂	10番
	須賀川市		千日堂	12番
	須賀川市		千日堂	13番
	須賀川市		千日堂	14番1
	須賀川市		千日堂	14番2
	須賀川市		千日堂	14番3
	須賀川市		千日堂	15番
	須賀川市		塚田	70番
	須賀川市		塚田	71番
	須賀川市		塚田	72番
	須賀川市		塚田	73番
	須賀川市		塚田	74番
	須賀川市		塚田	75番
	須賀川市		塚田	85番
	須賀川市		塚田	86番
	須賀川市		塚田	87番
	須賀川市		塚田	88番
	須賀川市		塚田	89番
	須賀川市		塚田	90番
	須賀川市		塚田	91番
	須賀川市		塚田	95番
	須賀川市		塚田	96番
	須賀川市		塚田	97番
	須賀川市		塚田	98番
	須賀川市		塚田	99番
	須賀川市		塚田	101番
	須賀川市		塚田	102番
	須賀川市		塚田	103番
	須賀川市		塚田	107番
	須賀川市		塚田	108番
	須賀川市		塚田	114番
	須賀川市		塚田	120番
	須賀川市		塚田	121番
	須賀川市		塚田	122番
	須賀川市		塚田	123番
	須賀川市		塚田	124番
	須賀川市		塚田	125番
	須賀川市		塚田	126番
	須賀川市		塚田	127番
	須賀川市		塚田	128番
	須賀川市		塚田	129番
	須賀川市		塚田	130番
	須賀川市		塚田	131番
	須賀川市		塚田	132番
	須賀川市		塚田	133番
	須賀川市		塚田	134番
	須賀川市		塚田	135番
	須賀川市		塚田	136番
	須賀川市		塚田	137番
	須賀川市		塚田	138番

番号	市町村	箇所名	地名	地番
	須賀川市		塚田	139番
	須賀川市		塚田	140番
	須賀川市		塚田	141番
	須賀川市		塚田	142番
	須賀川市		塚田	143番
	須賀川市		塚田	144番
	須賀川市		塚田	145番
	須賀川市		塚田	146番
	須賀川市		塚田	147番
	須賀川市		塚田	148番
	須賀川市		塚田	150番
	須賀川市		塚田	151番
	須賀川市		塚田	152番
	須賀川市		塚田	153番
	須賀川市		塚田	154番
	須賀川市		塚田	155番
	須賀川市		塚田	156番
	須賀川市		塚田	157番
	須賀川市		塚田	158番
	須賀川市		塚田	159番
	須賀川市		塚田	160番
	須賀川市		塚田	161番
	須賀川市		塚田	162番
	須賀川市		塚田	163番
	須賀川市		塚田	164番
	須賀川市		塚田	165番
	須賀川市		塚田	166番
	須賀川市		塚田	167番
	須賀川市		塚田	168番
	須賀川市		塚田	169番
	須賀川市		塚田	170番
	須賀川市		塚田	171番
	須賀川市		塚田	172番
	須賀川市		中山	63番9
	須賀川市		中山	63番10
	須賀川市		中山	76番
	須賀川市		栄町	370番
	須賀川市		栄町	371番
	須賀川市		栄町	372番
	須賀川市		栄町	373番
	須賀川市		栄町	374番
	須賀川市		栄町	375番
	須賀川市		栄町	376番
	須賀川市		栄町	377番
	須賀川市		栄町	378番
	須賀川市		栄町	379番
	須賀川市		栄町	380番
	須賀川市		栄町	381番
	須賀川市		栄町	382番
	須賀川市		栄町	385番
	須賀川市		栄町	393番
	須賀川市		栄町	439番
	須賀川市		栄町	442番
	須賀川市		栄町	443番
	須賀川市		栄町	444番
	須賀川市		栄町	445番
	須賀川市		栄町	446番
	須賀川市		中宿	12番
	須賀川市		中宿	13番
	須賀川市		中宿	14番1

番号	市町村	箇所名	地名	地番
	須賀川市		中宿	15番
	須賀川市		中宿	16番
	須賀川市		中宿	21番
	須賀川市		中宿	22番
	須賀川市		中宿	30番4
	須賀川市		中宿	30番5
	須賀川市		中宿	30番6
	須賀川市		中宿	31番
	須賀川市		中宿	32番
	須賀川市		中宿	33番
	須賀川市		中宿	34番
	須賀川市		中宿	36番
	須賀川市		中宿	37番1
	須賀川市		中宿	37番2
	須賀川市		中宿	38番
	須賀川市		中宿	39番1
	須賀川市		中宿	39番2
	須賀川市		中宿	41番1
	須賀川市		中宿	42番
	須賀川市		中宿	43番
	須賀川市		中宿	44番
	須賀川市		中宿	45番
	須賀川市		中宿	46番
	須賀川市		中宿	47番
	須賀川市		中宿	48番1
	須賀川市		中宿	48番2
	須賀川市		中宿	51番
	須賀川市		中宿	52番
	須賀川市		中宿	53番1
	須賀川市		中宿	53番2
	須賀川市		中宿	54番
	須賀川市		中宿	55番
	須賀川市		中宿	56番
	須賀川市		中宿	57番
	須賀川市		中宿	61番1
	須賀川市		中宿	61番2
	須賀川市		中宿	62番
	須賀川市		中宿	63番
	須賀川市		中宿	64番
	須賀川市		中宿	65番
	須賀川市		中宿	66番1
	須賀川市		中宿	67番
	須賀川市		中宿	68番
	須賀川市		中宿	69番
	須賀川市		中宿	70番2
	須賀川市		中宿	71番1
	須賀川市		中宿	71番5
	須賀川市		中宿	72番1
	須賀川市		中宿	72番2
	須賀川市		中宿	73番1
	須賀川市		中宿	74番
	須賀川市		中宿	75番
	須賀川市		中宿	76番1
	須賀川市		中宿	77番1
	須賀川市		中宿	77番10
	須賀川市		中宿	77番5
	須賀川市		中宿	77番6
	須賀川市		中宿	77番7
	須賀川市		中宿	77番8
	須賀川市		中宿	77番9

番号	市町村	箇所名	地名	地番
	須賀川市		中宿	78番1
	須賀川市		中宿	78番3
	須賀川市		中宿	79番
	須賀川市		中宿	83番
	須賀川市		中宿	85番
	須賀川市		中宿	87番3
	須賀川市		中宿	87番4
	須賀川市		中宿	88番1
	須賀川市		中宿	89番
	須賀川市		中宿	90番1
	須賀川市		中宿	91番1
	須賀川市		中町	2番
	須賀川市		中町	2番3
	須賀川市		中町	3番1
	須賀川市		中町	3番2
	須賀川市		中町	3番3
	須賀川市		中町	4番1
	須賀川市		中町	7番1
	須賀川市		中町	8番1
	須賀川市		中町	8番2
	須賀川市		中町	8番3
	須賀川市		中町	9番1
	須賀川市		中町	10番
	須賀川市		中町	11番
	須賀川市		中町	12番
	須賀川市		中町	13番
	須賀川市		中町	14番
	須賀川市		中町	15番
	須賀川市		中町	16番1
	須賀川市		中町	16番2
	須賀川市		中町	16番4
	須賀川市		中町	16番5
	須賀川市		中町	16番6
	須賀川市		中町	16番7
	須賀川市		中町	16番9
	須賀川市		中町	16番10
	須賀川市		中町	16番11
	須賀川市		中町	17番1
	須賀川市		中町	17番2
	須賀川市		中町	17番3
	須賀川市		中町	17番4
	須賀川市		中町	17番5
	須賀川市		中町	17番6
	須賀川市		中町	17番7
	須賀川市		中町	17番8
	須賀川市		中町	17番10
	須賀川市		中町	17番11
	須賀川市		中町	17番12
	須賀川市		中町	17番13
	須賀川市		中町	32番1
	須賀川市		中町	33番
	須賀川市		中町	34番1
	須賀川市		中町	35番
	須賀川市		中町	36番1
	須賀川市		中町	36番2
	須賀川市		中町	36番4
	須賀川市		中町	37番1
	須賀川市		中町	37番2
	須賀川市		中町	37番4
	須賀川市		中町	38番



番号	市町村	箇所名	地名	地番
	須賀川市		中町	39番1
	須賀川市		中町	39番2
	須賀川市		中町	39番3
	須賀川市		中町	40番
	須賀川市		中町	41番
	須賀川市		中町	42番1
	須賀川市		中町	42番2
	須賀川市		中町	43番
	須賀川市		中町	44番
	須賀川市		中町	45番
	須賀川市		中町	46番
	須賀川市		中町	47番
	須賀川市		中町	48番
	須賀川市		中町	49番1
	須賀川市		中町	49番2
	須賀川市		中町	49番3
	須賀川市		中町	50番
	須賀川市		中町	50番3
	須賀川市		中町	51番
	須賀川市		中町	52番1
	須賀川市		中町	52番2
	須賀川市		中町	52番3
	須賀川市		中町	53番
	須賀川市		中町	54番1
	須賀川市		中町	55番
	須賀川市		中町	56番1
	須賀川市		中町	57番1
	須賀川市		中町	58番
	須賀川市		中町	59番1
	須賀川市		中町	60番
	須賀川市		中町	61番
	須賀川市		中町	62番
	須賀川市		中町	63番
	須賀川市		中町	64番
	須賀川市		中町	65番
	須賀川市		中町	66番
	須賀川市		八幡町	14番3
	須賀川市		八幡町	14番5
	須賀川市		八幡町	14番6
	須賀川市		八幡町	14番7
	須賀川市		八幡町	14番8
	須賀川市		八幡町	14番10
	須賀川市		八幡町	15番10
	須賀川市		八幡町	15番13
	須賀川市		八幡町	15番14
	須賀川市		八幡町	15番15
	須賀川市		八幡町	15番16
	須賀川市		八幡町	15番17
	須賀川市		八幡町	15番18
	須賀川市		八幡町	15番19
	須賀川市		八幡町	15番20
	須賀川市		八幡町	16番1
	須賀川市		八幡町	16番2
	須賀川市		八幡町	16番4
	須賀川市		八幡町	16番5
	須賀川市		八幡町	16番6
	須賀川市		八幡町	16番7
	須賀川市		八幡町	16番10
	須賀川市		八幡町	16番12
	須賀川市		八幡町	16番13

番号	市町村	箇所名	地名	地番
	須賀川市		八幡町	16番14
	須賀川市		八幡町	16番15
	須賀川市		八幡町	16番16
	須賀川市		八幡町	16番17
	須賀川市		八幡町	16番18
	須賀川市		八幡町	16番19
	須賀川市		八幡町	16番21
	須賀川市		八幡町	16番22
	須賀川市		八幡町	16番23
	須賀川市		八幡町	16番24
	須賀川市		八幡町	16番25
	須賀川市		八幡町	16番26
	須賀川市		八幡町	16番28
	須賀川市		八幡町	16番29
	須賀川市		八幡町	16番30
	須賀川市		八幡町	16番31
	須賀川市		八幡町	16番33
	須賀川市		八幡町	17番1
	須賀川市		八幡町	17番2
	須賀川市		八幡町	17番3
	須賀川市		八幡町	17番4
	須賀川市		八幡町	17番5
	須賀川市		八幡町	17番6
	須賀川市		八幡町	17番7
	須賀川市		八幡町	17番8
	須賀川市		八幡町	17番9
	須賀川市		八幡町	17番10
	須賀川市		八幡町	17番11
	須賀川市		八幡町	17番12
	須賀川市		八幡町	17番13
	須賀川市		八幡町	19番1
	須賀川市		八幡町	19番2
	須賀川市		八幡町	19番3
	須賀川市		八幡町	19番4
	須賀川市		八幡町	19番5
	須賀川市		八幡町	19番6
	須賀川市		八幡町	20番1
	須賀川市		八幡町	20番2
	須賀川市		八幡町	20番3
	須賀川市		八幡町	20番4
	須賀川市		八幡町	20番5
	須賀川市		八幡町	20番6
	須賀川市		八幡町	20番7
	須賀川市		八幡町	20番8
	須賀川市		八幡町	21番1
	須賀川市		八幡町	21番2
	須賀川市		八幡町	21番3
	須賀川市		八幡町	21番4
	須賀川市		八幡町	21番5
	須賀川市		八幡町	21番6
	須賀川市		八幡町	21番7
	須賀川市		八幡町	21番8
	須賀川市		八幡町	21番9
	須賀川市		八幡町	21番10
	須賀川市		八幡町	22番1
	須賀川市		八幡町	22番2
	須賀川市		八幡町	22番4
	須賀川市		八幡町	22番5
	須賀川市		八幡町	22番6
	須賀川市		八幡町	22番8

番号	市町村	箇所名	地名	地番
	須賀川市		八幡町	22番9
	須賀川市		八幡町	22番10
	須賀川市		八幡町	22番12
	須賀川市		八幡町	22番13
	須賀川市		八幡町	22番14
	須賀川市		八幡町	22番15
	須賀川市		八幡町	22番16
	須賀川市		八幡町	22番17
	須賀川市		八幡町	22番18
	須賀川市		八幡町	22番19
	須賀川市		八幡町	22番21
	須賀川市		八幡町	22番22
	須賀川市		八幡町	22番23
	須賀川市		八幡町	22番24
	須賀川市		八幡町	23番1
	須賀川市		八幡町	24番1
	須賀川市		八幡町	24番2
	須賀川市		八幡町	24番3
	須賀川市		八幡町	24番4
	須賀川市		八幡町	24番5
	須賀川市		八幡町	24番6
	須賀川市		八幡町	24番7
	須賀川市		八幡町	24番8
	須賀川市		八幡町	24番9
	須賀川市		八幡町	24番10
	須賀川市		八幡町	24番11
	須賀川市		八幡町	24番12
	須賀川市		八幡町	24番13
	須賀川市		八幡町	24番14
	須賀川市		八幡町	24番15
	須賀川市		八幡町	24番16
	須賀川市		八幡町	24番17
	須賀川市		八幡町	24番19
	須賀川市		八幡町	24番20
	須賀川市		八幡町	24番21
	須賀川市		八幡町	122番
	須賀川市		八幡町	125番
	須賀川市		八幡町	134番
	須賀川市		東町	1番
	須賀川市		東町	1番5
	須賀川市		東町	2番2
	須賀川市		東町	4番
	須賀川市		東町	6番1
	須賀川市		東町	6番2
	須賀川市		東町	6番3
	須賀川市		東町	6番4
	須賀川市		東町	6番5
	須賀川市		東町	7番
	須賀川市		東町	8番
	須賀川市		東町	9番
	須賀川市		東町	10番
	須賀川市		東町	11番
	須賀川市		東町	12番
	須賀川市		東町	13番
	須賀川市		東町	14番
	須賀川市		東町	15番4
	須賀川市		東町	15番5
	須賀川市		東町	15番6
	須賀川市		東町	15番7
	須賀川市		東町	15番8

番号	市町村	箇所名	地名	地番
	須賀川市		東町	15番9
	須賀川市		東町	19番
	須賀川市		東町	21番
	須賀川市		東町	22番
	須賀川市		東町	23番
	須賀川市		東町	24番
	須賀川市		東町	25番1
	須賀川市		東町	25番2
	須賀川市		東町	26番1
	須賀川市		東町	26番2
	須賀川市		東町	28番
	須賀川市		東町	29番
	須賀川市		東町	30番1
	須賀川市		東町	30番2
	須賀川市		東町	31番
	須賀川市		東町	32番
	須賀川市		東町	33番
	須賀川市		東町	34番
	須賀川市		東町	35番
	須賀川市		東町	36番
	須賀川市		東町	37番
	須賀川市		東町	39番
	須賀川市		東町	42番1
	須賀川市		東町	43番
	須賀川市		東町	44番
	須賀川市		東町	44番2
	須賀川市		東町	44番3
	須賀川市		東町	46番
	須賀川市		東町	47番
	須賀川市		東町	48番
	須賀川市		東町	49番
	須賀川市		東町	50番
	須賀川市		東町	51番
	須賀川市		東町	52番
	須賀川市		東町	53番1
	須賀川市		東町	53番2
	須賀川市		東町	53番4
	須賀川市		東町	53番5
	須賀川市		東町	53番6
	須賀川市		東町	53番7
	須賀川市		東町	53番8
	須賀川市		東町	53番9
	須賀川市		東町	54番1
	須賀川市		東町	54番2
	須賀川市		東町	54番3
	須賀川市		東町	54番4
	須賀川市		東町	54番5
	須賀川市		東町	54番6
	須賀川市		東町	54番7
	須賀川市		東町	54番8
	須賀川市		東町	54番9
	須賀川市		東町	54番10
	須賀川市		東町	54番11
	須賀川市		東町	54番12
	須賀川市		東町	54番13
	須賀川市		東町	54番14
	須賀川市		東町	54番15
	須賀川市		東町	54番16
	須賀川市		東町	54番17
	須賀川市		東町	55番1

番号	市町村	箇所名	地名	地番
	須賀川市		東町	55番2
	須賀川市		東町	55番3
	須賀川市		東町	55番4
	須賀川市		東町	55番5
	須賀川市		東町	55番6
	須賀川市		東町	55番8
	須賀川市		東町	55番9
	須賀川市		東町	55番10
	須賀川市		東町	55番11
	須賀川市		東町	55番12
	須賀川市		東町	55番13
	須賀川市		東町	56番1
	須賀川市		東町	56番2
	須賀川市		東町	56番3
	須賀川市		東町	56番4
	須賀川市		東町	56番5
	須賀川市		東町	56番6
	須賀川市		東町	56番7
	須賀川市		東町	56番8
	須賀川市		東町	56番9
	須賀川市		東町	56番10
	須賀川市		東町	56番11
	須賀川市		東町	56番12
	須賀川市		東町	56番13
	須賀川市		東町	56番14
	須賀川市		東町	57番1
	須賀川市		東町	57番2
	須賀川市		東町	57番3
	須賀川市		東町	57番4
	須賀川市		東町	57番5
	須賀川市		東町	57番6
	須賀川市		東町	57番7
	須賀川市		東町	57番8
	須賀川市		東町	57番9
	須賀川市		東町	57番10
	須賀川市		東町	57番11
	須賀川市		東町	57番12
	須賀川市		東町	57番14
	須賀川市		東町	58番1
	須賀川市		東町	58番2
	須賀川市		東町	58番3
	須賀川市		東町	58番4
	須賀川市		東町	58番5
	須賀川市		東町	58番6
	須賀川市		東町	58番7
	須賀川市		東町	58番8
	須賀川市		東町	58番9
	須賀川市		東町	58番10
	須賀川市		東町	58番11
	須賀川市		東町	58番12
	須賀川市		東町	58番13
	須賀川市		東町	58番15
	須賀川市		東町	59番2
	須賀川市		東町	59番3
	須賀川市		東町	59番4
	須賀川市		東町	59番5
	須賀川市		東町	59番6
	須賀川市		東町	59番7
	須賀川市		東町	59番8
	須賀川市		東町	59番9

番号	市町村	箇所名	地名	地番
	須賀川市		東町	59番10
	須賀川市		東町	59番11
	須賀川市		東町	59番13
	須賀川市		東町	59番14
	須賀川市		東町	59番15
	須賀川市		東町	59番16
	須賀川市		東町	59番17
	須賀川市		東町	59番18
	須賀川市		東町	59番19
	須賀川市		東町	59番20
	須賀川市		東町	59番21
	須賀川市		東町	59番22
	須賀川市		東町	59番23
	須賀川市		東町	59番24
	須賀川市		東町	59番25
	須賀川市		東町	59番26
	須賀川市		東町	59番27
	須賀川市		東町	59番33
	須賀川市		東町	59番36
	須賀川市		東町	62番4
	須賀川市		東町	62番5
	須賀川市		東町	62番6
	須賀川市		東町	62番7
	須賀川市		東町	62番8
	須賀川市		東町	62番9
	須賀川市		東町	62番10
	須賀川市		東町	62番11
	須賀川市		東町	62番12
	須賀川市		東町	62番13
	須賀川市		東町	62番14
	須賀川市		東町	62番15
	須賀川市		東町	62番16
	須賀川市		東町	62番17
	須賀川市		東町	63番13
	須賀川市		東町	63番14
	須賀川市		東町	63番15
	須賀川市		東町	63番16
	須賀川市		東町	95番1
	須賀川市		東町	95番2
	須賀川市		東町	97番
	須賀川市		東町	98番
	須賀川市		東町	99番
	須賀川市		東町	100番
	須賀川市		東町	101番
	須賀川市		東町	102番
	須賀川市		東町	103番
	須賀川市		東町	104番1
	須賀川市		東町	104番2
	須賀川市		東町	105番
	須賀川市		東町	106番
	須賀川市		東町	107番1
	須賀川市		東町	107番2
	須賀川市		東町	108番
	須賀川市		東町	109番
	須賀川市		東町	110番
	須賀川市		東町	111番
	須賀川市		東町	112番
	須賀川市		東町	113番
	須賀川市		東町	114番
	須賀川市		東町	115番1



番号	市町村	箇所名	地名	地番
	須賀川市		東町	115番2
	須賀川市		東町	115番3
	須賀川市		東町	116番2
	須賀川市		東町	117番
	須賀川市		東町	140番
	須賀川市		東町	141番
	須賀川市		東町	142番
	須賀川市		東町	143番1
	須賀川市		東町	143番7
	須賀川市		宮先町	19番1
	須賀川市		宮先町	19番3
	須賀川市		宮先町	20番1
	須賀川市		宮先町	20番2
	須賀川市		宮先町	21番1
	須賀川市		宮先町	21番2
	須賀川市		宮先町	21番3
	須賀川市		宮先町	21番4
	須賀川市		宮先町	22番1
	須賀川市		宮先町	23番1
	須賀川市		宮先町	23番2
	須賀川市		宮先町	24番1
	須賀川市		宮先町	25番1
	須賀川市		宮先町	26番
	須賀川市		宮先町	27番
	須賀川市		宮先町	28番1
	須賀川市		宮先町	29番
	須賀川市		宮先町	30番1
	須賀川市		宮先町	38番1
	須賀川市		宮先町	38番3
	須賀川市		宮先町	39番1
	須賀川市		宮先町	40番8
	須賀川市		宮先町	41番1
	須賀川市		宮先町	41番2
	須賀川市		宮先町	42番1
	須賀川市		宮先町	42番2
	須賀川市		宮先町	43番1
	須賀川市		宮先町	43番2
	須賀川市		宮先町	44番1
	須賀川市		宮先町	44番2
	須賀川市		宮先町	44番3
	須賀川市		宮先町	44番4
	須賀川市		宮先町	44番5
	須賀川市		宮先町	45番1
	須賀川市		宮先町	46番1
	須賀川市		宮先町	47番
	須賀川市		宮先町	48番
	須賀川市		宮先町	48番2
	須賀川市		宮先町	50番1
	須賀川市		宮先町	51番
	須賀川市		宮先町	52番1
	須賀川市		宮先町	53番1
	須賀川市		宮先町	53番2
	須賀川市		宮先町	53番3
	須賀川市		宮先町	53番4
	須賀川市		宮先町	55番
	須賀川市		宮先町	56番1
	須賀川市		宮先町	57番
	須賀川市		宮先町	58番
	須賀川市		宮先町	59番
	須賀川市		宮先町	60番1

番号	市町村	箇所名	地名	地番
	須賀川市		宮先町	61番1
	須賀川市		宮先町	61番2
	須賀川市		宮先町	62番
	須賀川市		宮先町	63番
	須賀川市		宮先町	64番
	須賀川市		宮先町	65番
	須賀川市		宮先町	66番
	須賀川市		宮先町	67番
	須賀川市		宮先町	68番1
	須賀川市		宮先町	68番2
	須賀川市		宮先町	68番4
	須賀川市		宮先町	68番5
	須賀川市		宮先町	68番6
	須賀川市		宮先町	68番7
	須賀川市		宮先町	68番8
	須賀川市		宮先町	68番9
	須賀川市		宮先町	68番10
	須賀川市		宮先町	69番1
	須賀川市		宮先町	69番2
	須賀川市		宮先町	70番
	須賀川市		宮先町	71番1
	須賀川市		宮先町	72番
	須賀川市		宮先町	73番1
	須賀川市		宮先町	73番2
	須賀川市		宮先町	73番3
	須賀川市		宮先町	73番4
	須賀川市		宮先町	73番6
	須賀川市		宮先町	73番7
	須賀川市		宮先町	74番
	須賀川市		宮先町	74番3
	須賀川市		宮先町	74番4
	須賀川市		宮先町	75番1
	須賀川市		宮先町	76番1
	須賀川市		宮先町	77番
	須賀川市		宮先町	78番
	須賀川市		宮先町	79番1
	須賀川市		宮先町	79番2
	須賀川市		宮先町	79番3
	須賀川市		宮先町	79番4
	須賀川市		宮先町	79番5
	須賀川市		宮先町	79番6
	須賀川市		宮先町	80番
	須賀川市		宮先町	81番
	須賀川市		宮先町	82番1
	須賀川市		宮先町	82番2
	須賀川市		宮先町	82番3
	須賀川市		宮先町	83番
	須賀川市		宮先町	84番
	須賀川市		宮先町	85番1
	須賀川市		宮先町	85番2
	須賀川市		宮先町	86番
	須賀川市		宮先町	87番
	須賀川市		宮先町	88番
	須賀川市		宮先町	89番
	須賀川市		宮先町	90番
	須賀川市		宮先町	91番
	須賀川市		宮先町	92番
	須賀川市		宮先町	93番
	須賀川市		宮先町	94番
	須賀川市		宮先町	95番

番号	市町村	箇所名	地名	地番
	須賀川市		宮先町	96番
	須賀川市		宮先町	97番
	須賀川市		宮先町	98番
	須賀川市		宮先町	99番
	須賀川市		宮先町	100番
	須賀川市		宮先町	101番
	須賀川市		宮先町	102番
	須賀川市		南町	16番1
	須賀川市		南町	16番4
	須賀川市		南町	18番1
	須賀川市		南町	18番8
	須賀川市		南町	18番9
	須賀川市		南町	21番1
	須賀川市		南町	21番5
	須賀川市		南町	26番
	須賀川市		南町	28番1
	須賀川市		南町	28番4
	須賀川市		南町	96番1
	須賀川市		南町	96番5
	須賀川市		南町	97番1
	須賀川市		南町	98番1
	須賀川市		南町	98番4
	須賀川市		南町	99番1
	須賀川市		南町	99番2
	須賀川市		南町	100番1
	須賀川市		南町	100番2
	須賀川市		南町	100番3
	須賀川市		南町	100番4
	須賀川市		南町	101番1
	須賀川市		南町	102番1
	須賀川市		南町	103番
	須賀川市		南町	104番
	須賀川市		南町	105番
	須賀川市		南町	106番
	須賀川市		南町	109番
	須賀川市		南町	110番
	須賀川市		南町	111番
	須賀川市		南町	112番
	須賀川市		南町	113番1
	須賀川市		南町	113番2
	須賀川市		南町	113番3
	須賀川市		南町	114番
	須賀川市		南町	115番1
	須賀川市		南町	115番2
	須賀川市		南町	116番
	須賀川市		南町	117番1
	須賀川市		南町	117番2
	須賀川市		南町	117番3
	須賀川市		南町	117番4
	須賀川市		南町	118番
	須賀川市		南町	119番
	須賀川市		南町	120番
	須賀川市		南町	121番
	須賀川市		南町	122番
	須賀川市		南町	124番
	須賀川市		南町	125番
	須賀川市		南町	129番
	須賀川市		南町	130番
	須賀川市		南町	131番1
	須賀川市		南町	131番2

番号	市町村	箇所名	地名	地番
	須賀川市		南町	132番
	須賀川市		南町	133番
	須賀川市		南町	134番
	須賀川市		南町	135番1
	須賀川市		南町	135番2
	須賀川市		南町	136番
	須賀川市		南町	137番
	須賀川市		南町	138番
	須賀川市		南町	139番
	須賀川市		南町	140番
	須賀川市		南町	141番1
	須賀川市		南町	141番2
	須賀川市		南町	142番
	須賀川市		南町	143番
	須賀川市		南町	144番
	須賀川市		南町	145番
	須賀川市		南町	146番
	須賀川市		南町	147番1
	須賀川市		南町	147番2
	須賀川市		南町	148番
	須賀川市		南町	149番1
	須賀川市		南町	149番2
	須賀川市		南町	149番3
	須賀川市		南町	150番1
	須賀川市		南町	150番2
	須賀川市		南町	151番1
	須賀川市		南町	151番2
	須賀川市		南町	151番4
	須賀川市		南町	151番5
	須賀川市		南町	152番
	須賀川市		南町	153番
	須賀川市		南町	154番1
	須賀川市		南町	154番2
	須賀川市		南町	155番
	須賀川市		南町	156番
	須賀川市		南町	157番1
	須賀川市		南町	157番2
	須賀川市		南町	157番3
	須賀川市		南町	157番4
	須賀川市		南町	158番
	須賀川市		南町	159番
	須賀川市		南町	160番
	須賀川市		南町	161番
	須賀川市		南町	162番
	須賀川市		南町	163番
	須賀川市		南町	164番
	須賀川市		南町	165番1
	須賀川市		南町	165番2
	須賀川市		南町	167番2
	須賀川市		南町	168番1
	須賀川市		南町	182番3
	須賀川市		南町	184番1
	須賀川市		南町	184番2
	須賀川市		南町	184番3
	須賀川市		南町	185番1
	須賀川市		南町	186番
	須賀川市		南町	187番
	須賀川市		南町	188番
	須賀川市		南町	189番
	須賀川市		南町	190番

番号	市町村	箇所名	地名	地番
	須賀川市		南町	191番
	須賀川市		南町	192番
	須賀川市		南町	193番
	須賀川市		南町	194番
	須賀川市		南町	195番
	須賀川市		南町	196番
	須賀川市		南町	197番1
	須賀川市		南町	197番2
	須賀川市		南町	197番3
	須賀川市		南町	198番
	須賀川市		南町	199番
	須賀川市		南町	200番1
	須賀川市		南町	200番3
	須賀川市		南町	200番4
	須賀川市		南町	201番
	須賀川市		南町	202番
	須賀川市		南町	203番
	須賀川市		南町	204番1
	須賀川市		南町	204番2
	須賀川市		南町	204番3
	須賀川市		南町	204番4
	須賀川市		南町	205番1
	須賀川市		南町	205番2
	須賀川市		南町	206番
	須賀川市		南町	207番1
	須賀川市		南町	207番2
	須賀川市		南町	208番1
	須賀川市		南町	208番2
	須賀川市		南町	208番3
	須賀川市		南町	209番1
	須賀川市		南町	209番2
	須賀川市		南町	210番1
	須賀川市		南町	210番2
	須賀川市		南町	211番
	須賀川市		南町	212番1
	須賀川市		南町	212番2
	須賀川市		南町	213番
	須賀川市		南町	214番1
	須賀川市		南町	214番2
	須賀川市		南町	215番
	須賀川市		南町	216番
	須賀川市		南町	217番
	須賀川市		南町	218番
	須賀川市		南町	219番
	須賀川市		南町	220番
	須賀川市		南町	221番
	須賀川市		南町	222番
	須賀川市		南町	223番1
	須賀川市		南町	223番3
	須賀川市		南町	226番
	須賀川市		南町	227番
	須賀川市		南町	228番
	須賀川市		南町	229番
	須賀川市		南町	230番
	須賀川市		南町	231番
	須賀川市		南町	232番
	須賀川市		南町	233番
	須賀川市		南町	234番
	須賀川市		南町	235番1
	須賀川市		南町	235番2

番号	市町村	箇所名	地名	地番
	須賀川市		南町	236番
	須賀川市		南町	237番
	須賀川市		南町	238番1
	須賀川市		南町	238番2
	須賀川市		南町	238番3
	須賀川市		南町	239番1
	須賀川市		南町	239番2
	須賀川市		南町	240番
	須賀川市		南町	241番
	須賀川市		南町	242番
	須賀川市		南町	242番2
	須賀川市		南町	243番
	須賀川市		南町	244番
	須賀川市		南町	245番1
	須賀川市		南町	245番2
	須賀川市		南町	246番
	須賀川市		南町	247番
	須賀川市		南町	248番
	須賀川市		守谷館	10番1
	須賀川市		守谷館	10番3
	須賀川市		守谷館	11番1
	須賀川市		守谷館	11番4
	須賀川市		守谷館	12番1
	須賀川市		守谷館	12番5
	須賀川市		守谷館	14番1
	須賀川市		守谷館	18番1
	須賀川市		守谷館	19番1
	須賀川市		守谷館	19番3
	須賀川市		守谷館	20番2
	須賀川市		守谷館	21番5
	須賀川市		本町	1番1
	須賀川市		本町	1番2
	須賀川市		本町	1番3
	須賀川市		本町	1番6
	須賀川市		本町	1番7
	須賀川市		本町	1番8
	須賀川市		本町	2番1
	須賀川市		本町	2番2
	須賀川市		本町	2番3
	須賀川市		本町	3番1
	須賀川市		本町	3番2
	須賀川市		本町	3番3
	須賀川市		本町	3番4
	須賀川市		本町	3番5
	須賀川市		本町	3番6
	須賀川市		本町	4番1
	須賀川市		本町	4番2
	須賀川市		本町	4番3
	須賀川市		本町	4番5
	須賀川市		本町	4番6
	須賀川市		本町	4番7
	須賀川市		本町	4番9
	須賀川市		本町	4番10
	須賀川市		本町	4番11
	須賀川市		本町	4番12
	須賀川市		本町	5番1
	須賀川市		本町	5番2
	須賀川市		本町	5番3
	須賀川市		本町	5番4
	須賀川市		本町	5番5



番号	市町村	箇所名	地名	地番
	須賀川市		本町	5番6
	須賀川市		本町	5番7
	須賀川市		本町	5番8
	須賀川市		本町	5番9
	須賀川市		本町	5番10
	須賀川市		本町	5番11
	須賀川市		本町	5番13
	須賀川市		本町	5番14
	須賀川市		本町	21番
	須賀川市		本町	22番
	須賀川市		本町	23番
	須賀川市		本町	24番
	須賀川市		本町	25番1
	須賀川市		本町	25番2
	須賀川市		本町	33番1
	須賀川市		本町	33番2
	須賀川市		本町	33番3
	須賀川市		本町	34番1
	須賀川市		本町	34番2
	須賀川市		本町	35番
	須賀川市		本町	36番1
	須賀川市		本町	36番2
	須賀川市		本町	37番
	須賀川市		本町	38番1
	須賀川市		本町	38番2
	須賀川市		本町	39番
	須賀川市		本町	40番1
	須賀川市		本町	40番2
	須賀川市		本町	41番
	須賀川市		本町	42番
	須賀川市		本町	43番
	須賀川市		本町	44番
	須賀川市		本町	45番
	須賀川市		本町	46番
	須賀川市		本町	47番
	須賀川市		本町	48番
	須賀川市		本町	49番
	須賀川市		本町	50番
	須賀川市		本町	51番
	須賀川市		本町	52番
	須賀川市		本町	53番
	須賀川市		本町	54番1
	須賀川市		本町	54番2
	須賀川市		本町	55番
	須賀川市		本町	56番
	須賀川市		本町	57番1
	須賀川市		本町	57番2
	須賀川市		本町	58番1
	須賀川市		本町	58番2
	須賀川市		本町	59番
	須賀川市		本町	60番
	須賀川市		本町	61番
	須賀川市		本町	62番
	須賀川市		本町	63番
	須賀川市		本町	64番1
	須賀川市		本町	64番2
	須賀川市		本町	64番3
	須賀川市		本町	64番4
	須賀川市		本町	64番5
	須賀川市		本町	64番6

番号	市町村	箇所名	地名	地番
	須賀川市		本町	64番7
	須賀川市		本町	64番8
	須賀川市		本町	67番
	須賀川市		本町	68番
	須賀川市		本町	70番
	須賀川市		本町	72番
	須賀川市		本町	73番
	須賀川市		本町	74番
	須賀川市		本町	75番
	須賀川市		本町	76番
	須賀川市		本町	77番
	須賀川市		本町	78番1
	須賀川市		本町	78番2
	須賀川市		本町	78番4
	須賀川市		本町	79番1
	須賀川市		本町	79番2
	須賀川市		本町	79番3
	須賀川市		本町	80番
	須賀川市		本町	81番1
	須賀川市		本町	81番3
	須賀川市		本町	83番1
	須賀川市		本町	83番2
	須賀川市		本町	84番1
	須賀川市		本町	84番2
	須賀川市		本町	84番3
	須賀川市		本町	85番
	須賀川市		本町	86番
	須賀川市		本町	86番2
	須賀川市		本町	87番1
	須賀川市		本町	87番2
	須賀川市		本町	87番3
	須賀川市		本町	88番
	須賀川市		本町	89番1
	須賀川市		本町	89番3
	須賀川市		本町	89番5
	須賀川市		本町	89番6
81	須賀川市	牛袋町地区	牛袋町	1番
	須賀川市		牛袋町	2番
	須賀川市		牛袋町	6番
	須賀川市		牛袋町	7番
	須賀川市		牛袋町	8番1
	須賀川市		牛袋町	8番2
	須賀川市		牛袋町	21番
	須賀川市		牛袋町	22番
	須賀川市		牛袋町	23番1
	須賀川市		牛袋町	23番2
	須賀川市		牛袋町	23番3
	須賀川市		牛袋町	24番
	須賀川市		牛袋町	25番
	須賀川市		牛袋町	26番
	須賀川市		牛袋町	27番1
	須賀川市		牛袋町	27番2
	須賀川市		牛袋町	28番
	須賀川市		牛袋町	31番
	須賀川市		牛袋町	32番1
	須賀川市		牛袋町	32番2
	須賀川市		牛袋町	32番3
	須賀川市		牛袋町	33番
	須賀川市		牛袋町	34番
	須賀川市		牛袋町	35番

番号	市町村	箇所名	地名	地番
	須賀川市		牛袋町	36番
	須賀川市		牛袋町	37番
	須賀川市		牛袋町	38番
	須賀川市		牛袋町	39番
	須賀川市		牛袋町	40番
	須賀川市		牛袋町	41番1
	須賀川市		牛袋町	41番2
	須賀川市		牛袋町	42番
	須賀川市		牛袋町	43番
	須賀川市		牛袋町	45番
	須賀川市		牛袋町	45番2
	須賀川市		牛袋町	46番
	須賀川市		牛袋町	47番
	須賀川市		牛袋町	48番
	須賀川市		牛袋町	49番
	須賀川市		牛袋町	50番1
	須賀川市		牛袋町	50番2
	須賀川市		牛袋町	51番
	須賀川市		牛袋町	52番1
	須賀川市		牛袋町	52番2
	須賀川市		牛袋町	52番3
	須賀川市		牛袋町	53番
	須賀川市		牛袋町	54番
	須賀川市		牛袋町	55番
	須賀川市		牛袋町	56番
	須賀川市		牛袋町	61番
	須賀川市		牛袋町	62番
	須賀川市		牛袋町	63番
	須賀川市		牛袋町	64番1
	須賀川市		牛袋町	64番2
	須賀川市		牛袋町	65番1
	須賀川市		牛袋町	65番2
	須賀川市		牛袋町	66番
	須賀川市		牛袋町	67番
	須賀川市		牛袋町	68番
	須賀川市		牛袋町	69番
	須賀川市		牛袋町	70番
	須賀川市		牛袋町	75番1
	須賀川市		牛袋町	75番2
	須賀川市		牛袋町	76番
	須賀川市		牛袋町	77番
	須賀川市		牛袋町	78番1
	須賀川市		牛袋町	78番2
	須賀川市		牛袋町	79番
	須賀川市		牛袋町	80番
	須賀川市		牛袋町	81番
	須賀川市		牛袋町	82番
	須賀川市		牛袋町	83番
	須賀川市		牛袋町	84番
	須賀川市		牛袋町	86番
	須賀川市		牛袋町	87番
	須賀川市		牛袋町	88番
	須賀川市		牛袋町	89番1
	須賀川市		牛袋町	89番2
	須賀川市		牛袋町	90番
	須賀川市		牛袋町	91番1
	須賀川市		牛袋町	91番2
	須賀川市		牛袋町	92番1
	須賀川市		牛袋町	92番2
	須賀川市		牛袋町	92番3

番号	市町村	箇所名	地名	地番
	須賀川市		牛袋町	93番
	須賀川市		牛袋町	94番
	須賀川市		牛袋町	95番
	須賀川市		牛袋町	96番1
	須賀川市		牛袋町	96番2
	須賀川市		牛袋町	97番
	須賀川市		牛袋町	98番
	須賀川市		牛袋町	101番1
	須賀川市		牛袋町	101番2
	須賀川市		牛袋町	102番
	須賀川市		牛袋町	103番
	須賀川市		牛袋町	104番
	須賀川市		牛袋町	105番
	須賀川市		牛袋町	106番
	須賀川市		牛袋町	107番
	須賀川市		牛袋町	108番
	須賀川市		牛袋町	109番
	須賀川市		牛袋町	110番
	須賀川市		牛袋町	115番
	須賀川市		牛袋町	116番1
	須賀川市		牛袋町	116番2
	須賀川市		牛袋町	116番3
	須賀川市		牛袋町	118番1
	須賀川市		牛袋町	118番2
	須賀川市		牛袋町	119番
	須賀川市		牛袋町	120番1
	須賀川市		牛袋町	120番2
	須賀川市		牛袋町	121番4
	須賀川市		牛袋町	123番1
	須賀川市		牛袋町	123番2
	須賀川市		牛袋町	123番3
	須賀川市		牛袋町	123番4
	須賀川市		牛袋町	201番
	須賀川市		牛袋町	216番
82	須賀川市	大袋町地区	五月雨	9番1
	須賀川市		五月雨	9番3
	須賀川市		五月雨	10番
	須賀川市		五月雨	12番1
	須賀川市		五月雨	13番1
	須賀川市		五月雨	17番1
	須賀川市		五月雨	30番1
	須賀川市		五月雨	30番5
	須賀川市		五月雨	33番1
	須賀川市		五月雨	34番1
	須賀川市		五月雨	34番4
	須賀川市		五月雨	38番1
	須賀川市		五月雨	38番2
	須賀川市		五月雨	38番5
	須賀川市		五月雨	38番6
	須賀川市		五月雨	38番7
	須賀川市		五月雨	38番9
	須賀川市		五月雨	38番10
	須賀川市		五月雨	39番2
	須賀川市		五月雨	41番5
	須賀川市		五月雨	41番6
	須賀川市		五月雨	41番8
	須賀川市		五月雨	42番1
	須賀川市		五月雨	42番2
	須賀川市		五月雨	43番
	須賀川市		五月雨	45番1

番号	市町村	箇所名	地名	地番
	須賀川市		五月雨	46番1
	須賀川市		五月雨	47番2
	須賀川市		五月雨	48番
	須賀川市		五月雨	139番1
	須賀川市		五月雨	140番1
	須賀川市		五月雨	141番1
	須賀川市		五月雨	145番1
	須賀川市		五月雨	146番1
	須賀川市		五月雨	148番2
	須賀川市		五月雨	178番1
	須賀川市		五月雨	192番1
	須賀川市		五月雨	201番
	須賀川市		五月雨	202番
	須賀川市		五月雨	203番1
	須賀川市		五月雨	203番2
	須賀川市		五月雨	204番1
	須賀川市		五月雨	204番2
	須賀川市		五月雨	205番
	須賀川市		五月雨	206番
	須賀川市		五月雨	207番1
	須賀川市		五月雨	208番1
	須賀川市		五月雨	211番
	須賀川市		五月雨	212番
	須賀川市		五月雨	213番
	須賀川市		五月雨	216番
	須賀川市		五月雨	221番1
	須賀川市		五月雨	221番2
	須賀川市		五月雨	222番
	須賀川市		五月雨	223番1
	須賀川市		五月雨	225番1
	須賀川市		五月雨	226番1
	須賀川市		五月雨	226番2
	須賀川市		五月雨	227番
	須賀川市		五月雨	228番1
	須賀川市		五月雨	228番2
	須賀川市		五月雨	229番
	須賀川市		五月雨	230番
	須賀川市		五月雨	231番
	須賀川市		五月雨	232番
	須賀川市		五月雨	235番
	須賀川市		五月雨	236番
	須賀川市		五月雨	237番
	須賀川市		五月雨	238番1
	須賀川市		五月雨	238番2
	須賀川市		五月雨	239番
	須賀川市		八幡山	124番1
	須賀川市		八幡山	254番1
	須賀川市		八幡山	255番
	須賀川市		八幡山	256番
	須賀川市		八幡山	257番
	須賀川市		八幡山	258番
	須賀川市		岩崎	1番1
	須賀川市		岩崎	1番2
	須賀川市		岩崎	1番3
	須賀川市		岩崎	1番4
	須賀川市		岩崎	1番5
	須賀川市		岩崎	2番1
	須賀川市		岩崎	2番2
	須賀川市		岩崎	2番4
	須賀川市		岩崎	2番5

番号	市町村	箇所名	地名	地番
	須賀川市		岩崎	5番
	須賀川市		岩崎	7番
	須賀川市		岩崎	10番
	須賀川市		岩崎	11番1
	須賀川市		岩崎	11番2
	須賀川市		岩崎	11番3
	須賀川市		岩崎	11番4
	須賀川市		岩崎	11番5
	須賀川市		岩崎	12番1
	須賀川市		岩崎	12番2
	須賀川市		岩崎	13番1
	須賀川市		岩崎	13番2
	須賀川市		岩崎	13番3
	須賀川市		岩崎	13番4
	須賀川市		岩崎	13番5
	須賀川市		岩崎	13番6
	須賀川市		岩崎	15番
	須賀川市		岩崎	18番
	須賀川市		岩崎	22番
	須賀川市		岩崎	23番
	須賀川市		岩崎	24番
	須賀川市		岩崎	25番
	須賀川市		岩崎	26番
	須賀川市		岩崎	27番
	須賀川市		岩崎	28番1
	須賀川市		岩崎	29番1
	須賀川市		岩崎	29番3
	須賀川市		岩崎	30番
	須賀川市		岩崎	31番1
	須賀川市		岩崎	35番
	須賀川市		岩崎	36番1
	須賀川市		岩崎	36番2
	須賀川市		岩崎	38番
	須賀川市		岩崎	39番
	須賀川市		岩崎	40番
	須賀川市		岩崎	41番
	須賀川市		岩崎	42番
	須賀川市		岩崎	43番
	須賀川市		岩崎	44番
	須賀川市		岩崎	45番
	須賀川市		岩崎	46番
	須賀川市		岩崎	54番
	須賀川市		岩崎	55番
	須賀川市		岩崎	57番
	須賀川市		岩崎	69番
	須賀川市		岩崎	70番
	須賀川市		岩崎	71番
	須賀川市		岩崎	76番1
	須賀川市		岩崎	76番2
	須賀川市		岩崎	78番
	須賀川市		岩崎	79番
	須賀川市		岩崎	80番
	須賀川市		岩崎	83番
	須賀川市		岩崎	85番
	須賀川市		岩崎	87番
	須賀川市		岩崎	89番
	須賀川市		岩崎	90番
	須賀川市		岩崎	91番
	須賀川市		岩崎	92番
	須賀川市		岩崎	95番



番号	市町村	箇所名	地名	地番
	須賀川市		岩崎	96番
	須賀川市		岩崎	97番1
	須賀川市		岩崎	97番2
	須賀川市		岩崎	97番3
	須賀川市		岩崎	97番4
	須賀川市		岩崎	97番5
	須賀川市		岩崎	97番6
	須賀川市		岩崎	101番
	須賀川市		岩崎	102番1
	須賀川市		岩崎	102番2
	須賀川市		岩崎	103番
	須賀川市		岩崎	104番
	須賀川市		岩崎	105番
	須賀川市		岩崎	106番1
	須賀川市		岩崎	106番2
	須賀川市		岩崎	106番3
	須賀川市		岩崎	106番4
	須賀川市		岩崎	106番5
	須賀川市		岩崎	106番6
	須賀川市		岩崎	106番7
	須賀川市		岩崎	106番8
	須賀川市		岩崎	107番
	須賀川市		岩崎	108番1
	須賀川市		岩崎	110番1
	須賀川市		岩崎	110番2
	須賀川市		岩崎	111番
	須賀川市		岩崎	111番2
	須賀川市		岩崎	112番1
	須賀川市		岩崎	112番2
	須賀川市		岩崎	113番
	須賀川市		岩崎	113番2
	須賀川市		岩崎	114番
	須賀川市		岩崎	228番
	須賀川市		岩崎	229番
	須賀川市		岩崎	231番
	須賀川市		岩崎	232番
	須賀川市		岩崎	238番
	須賀川市		岩崎	240番
	須賀川市		大袋町	2番
	須賀川市		大袋町	3番
	須賀川市		大袋町	4番
	須賀川市		大袋町	5番
	須賀川市		大袋町	7番
	須賀川市		大袋町	8番1
	須賀川市		大袋町	8番2
	須賀川市		大袋町	9番
	須賀川市		大袋町	10番
	須賀川市		大袋町	11番
	須賀川市		大袋町	12番
	須賀川市		大袋町	13番1
	須賀川市		大袋町	13番2
	須賀川市		大袋町	13番3
	須賀川市		大袋町	13番4
	須賀川市		大袋町	14番
	須賀川市		大袋町	15番1
	須賀川市		大袋町	15番2
	須賀川市		大袋町	17番
	須賀川市		大袋町	21番
	須賀川市		大袋町	22番
	須賀川市		大袋町	23番

番号	市町村	箇所名	地名	地番
	須賀川市		大袋町	24番
	須賀川市		大袋町	25番
	須賀川市		大袋町	26番1
	須賀川市		大袋町	26番2
	須賀川市		大袋町	27番
	須賀川市		大袋町	28番
	須賀川市		大袋町	29番
	須賀川市		大袋町	30番
	須賀川市		大袋町	31番
	須賀川市		大袋町	32番
	須賀川市		大袋町	33番
	須賀川市		大袋町	34番
	須賀川市		大袋町	35番
	須賀川市		大袋町	36番
	須賀川市		大袋町	37番
	須賀川市		大袋町	38番
	須賀川市		大袋町	39番
	須賀川市		大袋町	43番
	須賀川市		大袋町	45番1
	須賀川市		大袋町	45番2
	須賀川市		大袋町	45番3
	須賀川市		大袋町	45番4
	須賀川市		大袋町	45番5
	須賀川市		大袋町	45番6
	須賀川市		大袋町	45番7
	須賀川市		大袋町	45番8
	須賀川市		大袋町	45番9
	須賀川市		大袋町	45番10
	須賀川市		大袋町	45番11
	須賀川市		大袋町	45番12
	須賀川市		大袋町	45番13
	須賀川市		大袋町	45番14
	須賀川市		大袋町	46番1
	須賀川市		大袋町	46番2
	須賀川市		大袋町	46番3
	須賀川市		大袋町	46番4
	須賀川市		大袋町	46番5
	須賀川市		大袋町	46番6
	須賀川市		大袋町	47番1
	須賀川市		大袋町	47番2
	須賀川市		大袋町	47番3
	須賀川市		大袋町	47番4
	須賀川市		大袋町	47番5
	須賀川市		大袋町	47番6
	須賀川市		大袋町	47番7
	須賀川市		大袋町	47番8
	須賀川市		大袋町	47番9
	須賀川市		大袋町	48番
	須賀川市		大袋町	49番
	須賀川市		大袋町	51番3
	須賀川市		大袋町	51番4
	須賀川市		大袋町	52番
	須賀川市		大袋町	54番2
	須賀川市		大袋町	54番3
	須賀川市		大袋町	55番1
	須賀川市		大袋町	56番1
	須賀川市		大袋町	56番2
	須賀川市		大袋町	56番3
	須賀川市		大袋町	57番1
	須賀川市		大袋町	58番1

番号	市町村	箇所名	地名	地番
	須賀川市		大袋町	59番
	須賀川市		大袋町	60番
	須賀川市		大袋町	61番
	須賀川市		大袋町	62番1
	須賀川市		大袋町	62番2
	須賀川市		大袋町	62番3
	須賀川市		大袋町	62番4
	須賀川市		大袋町	62番5
	須賀川市		大袋町	62番6
	須賀川市		大袋町	63番1
	須賀川市		大袋町	63番2
	須賀川市		大袋町	63番3
	須賀川市		大袋町	63番4
	須賀川市		大袋町	64番
	須賀川市		大袋町	65番
	須賀川市		大袋町	66番1
	須賀川市		大袋町	66番2
	須賀川市		大袋町	66番3
	須賀川市		大袋町	66番4
	須賀川市		大袋町	66番5
	須賀川市		大袋町	66番6
	須賀川市		大袋町	67番1
	須賀川市		大袋町	67番2
	須賀川市		大袋町	67番3
	須賀川市		大袋町	67番4
	須賀川市		大袋町	67番5
	須賀川市		大袋町	67番6
	須賀川市		大袋町	67番7
	須賀川市		大袋町	72番1
	須賀川市		大袋町	72番2
	須賀川市		大袋町	72番3
	須賀川市		大袋町	73番
	須賀川市		大袋町	74番1
	須賀川市		大袋町	75番1
	須賀川市		大袋町	76番1
	須賀川市		大袋町	76番2
	須賀川市		大袋町	78番
	須賀川市		大袋町	79番1
	須賀川市		大袋町	79番2
	須賀川市		大袋町	80番
	須賀川市		大袋町	81番
	須賀川市		大袋町	82番
	須賀川市		大袋町	83番
	須賀川市		大袋町	84番
	須賀川市		大袋町	85番1
	須賀川市		大袋町	85番5
	須賀川市		大袋町	85番6
	須賀川市		大袋町	85番7
	須賀川市		大袋町	85番8
	須賀川市		大袋町	85番9
	須賀川市		大袋町	85番10
	須賀川市		大袋町	85番11
	須賀川市		大袋町	85番12
	須賀川市		大袋町	85番13
	須賀川市		大袋町	86番
	須賀川市		大袋町	91番1
	須賀川市		大袋町	91番3
	須賀川市		大袋町	92番
	須賀川市		大袋町	93番
	須賀川市		大袋町	94番

番号	市町村	箇所名	地名	地番
	須賀川市		大袋町	95番
	須賀川市		大袋町	96番
	須賀川市		大袋町	97番
	須賀川市		大袋町	98番1
	須賀川市		大袋町	98番2
	須賀川市		大袋町	99番
	須賀川市		大袋町	100番
	須賀川市		大袋町	101番1
	須賀川市		大袋町	101番2
	須賀川市		大袋町	102番1
	須賀川市		大袋町	102番2
	須賀川市		大袋町	103番1
	須賀川市		大袋町	103番2
	須賀川市		大袋町	104番1
	須賀川市		大袋町	111番1
	須賀川市		大袋町	111番2
	須賀川市		大袋町	111番3
	須賀川市		大袋町	111番4
	須賀川市		大袋町	111番5
	須賀川市		大袋町	111番6
	須賀川市		大袋町	111番7
	須賀川市		大袋町	111番8
	須賀川市		大袋町	111番9
	須賀川市		大袋町	112番1
	須賀川市		大袋町	112番2
	須賀川市		大袋町	112番7
	須賀川市		大袋町	112番8
	須賀川市		大袋町	112番9
	須賀川市		大袋町	112番10
	須賀川市		大袋町	112番11
	須賀川市		大袋町	112番12
	須賀川市		大袋町	112番13
	須賀川市		大袋町	113番1
	須賀川市		大袋町	113番2
	須賀川市		大袋町	113番3
	須賀川市		大袋町	113番4
	須賀川市		大袋町	113番5
	須賀川市		大袋町	113番6
	須賀川市		大袋町	113番7
	須賀川市		大袋町	113番8
	須賀川市		大袋町	113番9
	須賀川市		大袋町	114番1
	須賀川市		大袋町	114番2
	須賀川市		大袋町	115番
	須賀川市		大袋町	116番1
	須賀川市		大袋町	116番2
	須賀川市		大袋町	116番3
	須賀川市		大袋町	116番4
	須賀川市		大袋町	116番5
	須賀川市		大袋町	116番6
	須賀川市		大袋町	116番7
	須賀川市		大袋町	116番8
	須賀川市		大袋町	116番9
	須賀川市		大袋町	117番
	須賀川市		大袋町	118番
	須賀川市		大袋町	119番
	須賀川市		大袋町	120番1
	須賀川市		大袋町	120番2
	須賀川市		大袋町	121番
	須賀川市		大袋町	122番

番号	市町村	箇所名	地名	地番
	須賀川市		大袋町	123番1
	須賀川市		大袋町	123番2
	須賀川市		大袋町	124番
	須賀川市		大袋町	135番
	須賀川市		大袋町	136番1
	須賀川市		大袋町	136番2
	須賀川市		大袋町	137番
	須賀川市		大袋町	138番
	須賀川市		大袋町	139番
	須賀川市		大袋町	140番
	須賀川市		大袋町	141番
	須賀川市		大袋町	142番1
	須賀川市		大袋町	142番2
	須賀川市		大袋町	143番
	須賀川市		大袋町	144番
	須賀川市		大袋町	145番
	須賀川市		大袋町	146番1
	須賀川市		大袋町	146番2
	須賀川市		大袋町	147番
	須賀川市		大袋町	148番1
	須賀川市		大袋町	148番2
	須賀川市		大袋町	148番3
	須賀川市		大袋町	148番4
	須賀川市		大袋町	148番5
	須賀川市		大袋町	148番6
	須賀川市		大袋町	149番
	須賀川市		大袋町	150番1
	須賀川市		大袋町	150番2
	須賀川市		大袋町	150番3
	須賀川市		大袋町	155番
	須賀川市		大袋町	156番
	須賀川市		大袋町	157番
	須賀川市		大袋町	158番
	須賀川市		大袋町	159番1
	須賀川市		大袋町	159番2
	須賀川市		大袋町	159番3
	須賀川市		大袋町	159番4
	須賀川市		大袋町	159番5
	須賀川市		大袋町	159番6
	須賀川市		大袋町	159番7
	須賀川市		大袋町	159番8
	須賀川市		大袋町	159番9
	須賀川市		大袋町	159番10
	須賀川市		大袋町	160番1
	須賀川市		大袋町	160番2
	須賀川市		大袋町	161番
	須賀川市		大袋町	162番
	須賀川市		大袋町	163番
	須賀川市		大袋町	164番
	須賀川市		大袋町	165番
	須賀川市		大袋町	166番1
	須賀川市		大袋町	166番2
	須賀川市		大袋町	166番3
	須賀川市		大袋町	166番4
	須賀川市		大袋町	166番5
	須賀川市		大袋町	167番
	須賀川市		大袋町	171番
	須賀川市		大袋町	172番1
	須賀川市		大袋町	172番2
	須賀川市		大袋町	174番

番号	市町村	箇所名	地名	地番
	須賀川市		大袋町	175番
	須賀川市		大袋町	176番
	須賀川市		大袋町	177番
	須賀川市		大袋町	178番1
	須賀川市		大袋町	178番2
	須賀川市		大袋町	179番
	須賀川市		大袋町	180番1
	須賀川市		大袋町	180番2
	須賀川市		大袋町	180番3
	須賀川市		大袋町	180番4
	須賀川市		大袋町	181番1
	須賀川市		大袋町	182番1
	須賀川市		大袋町	185番1
	須賀川市		大袋町	186番
	須賀川市		大袋町	187番1
	須賀川市		大袋町	187番2
	須賀川市		大袋町	187番3
	須賀川市		大袋町	187番4
	須賀川市		大袋町	187番5
	須賀川市		大袋町	187番6
	須賀川市		大袋町	188番
	須賀川市		大袋町	189番1
	須賀川市		大袋町	189番2
	須賀川市		大袋町	190番
	須賀川市		大袋町	191番
	須賀川市		大袋町	192番
	須賀川市		大袋町	193番
	須賀川市		大袋町	194番
	須賀川市		大袋町	195番
	須賀川市		大袋町	196番
	須賀川市		大袋町	197番
	須賀川市		大袋町	198番
	須賀川市		大袋町	199番
	須賀川市		大袋町	200番1
	須賀川市		大袋町	201番1
	須賀川市		大袋町	201番2
	須賀川市		大袋町	202番
	須賀川市		大袋町	203番1
	須賀川市		大袋町	204番
	須賀川市		大袋町	205番1
	須賀川市		大袋町	206番1
	須賀川市		影沼町	1番
	須賀川市		影沼町	3番
	須賀川市		影沼町	4番
	須賀川市		影沼町	5番
	須賀川市		影沼町	6番1
	須賀川市		影沼町	6番2
	須賀川市		影沼町	6番3
	須賀川市		影沼町	7番1
	須賀川市		影沼町	7番2
	須賀川市		影沼町	8番
	須賀川市		影沼町	9番
	須賀川市		影沼町	10番
	須賀川市		影沼町	11番1
	須賀川市		影沼町	11番2
	須賀川市		影沼町	12番1
	須賀川市		影沼町	13番1
	須賀川市		影沼町	14番1
	須賀川市		影沼町	15番
	須賀川市		影沼町	16番1



番号	市町村	箇所名	地名	地番
	須賀川市		影沼町	17番1
	須賀川市		影沼町	21番
	須賀川市		影沼町	22番1
	須賀川市		影沼町	22番2
	須賀川市		影沼町	23番1
	須賀川市		影沼町	23番2
	須賀川市		影沼町	24番2
	須賀川市		影沼町	25番
	須賀川市		影沼町	26番
	須賀川市		影沼町	27番
	須賀川市		影沼町	29番1
	須賀川市		影沼町	29番2
	須賀川市		影沼町	30番
	須賀川市		影沼町	31番1
	須賀川市		影沼町	31番2
	須賀川市		影沼町	32番1
	須賀川市		影沼町	32番2
	須賀川市		影沼町	33番1
	須賀川市		影沼町	33番2
	須賀川市		影沼町	34番
	須賀川市		影沼町	35番
	須賀川市		影沼町	36番
	須賀川市		影沼町	37番
	須賀川市		影沼町	38番1
	須賀川市		影沼町	38番2
	須賀川市		影沼町	39番1
	須賀川市		影沼町	39番2
	須賀川市		影沼町	41番
	須賀川市		影沼町	45番1
	須賀川市		影沼町	45番2
	須賀川市		影沼町	46番1
	須賀川市		影沼町	46番2
	須賀川市		影沼町	46番3
	須賀川市		影沼町	46番4
	須賀川市		影沼町	46番5
	須賀川市		影沼町	46番6
	須賀川市		影沼町	46番7
	須賀川市		影沼町	46番8
	須賀川市		影沼町	46番9
	須賀川市		影沼町	46番10
	須賀川市		影沼町	47番1
	須賀川市		影沼町	47番2
	須賀川市		影沼町	47番3
	須賀川市		影沼町	47番4
	須賀川市		影沼町	48番
	須賀川市		影沼町	49番1
	須賀川市		影沼町	49番2
	須賀川市		影沼町	49番3
	須賀川市		影沼町	49番5
	須賀川市		影沼町	50番
	須賀川市		影沼町	51番
	須賀川市		影沼町	52番1
	須賀川市		影沼町	52番2
	須賀川市		影沼町	52番3
	須賀川市		影沼町	52番4
	須賀川市		影沼町	52番5
	須賀川市		影沼町	52番6
	須賀川市		影沼町	52番7
	須賀川市		影沼町	52番8
	須賀川市		影沼町	52番9

番号	市町村	箇所名	地名	地番
	須賀川市		影沼町	52番10
	須賀川市		影沼町	52番11
	須賀川市		影沼町	52番12
	須賀川市		影沼町	52番13
	須賀川市		影沼町	52番14
	須賀川市		影沼町	52番15
	須賀川市		影沼町	53番1
	須賀川市		影沼町	53番2
	須賀川市		影沼町	54番
	須賀川市		影沼町	55番
	須賀川市		影沼町	55番2
	須賀川市		影沼町	55番3
	須賀川市		影沼町	55番4
	須賀川市		影沼町	55番5
	須賀川市		影沼町	56番
	須賀川市		影沼町	57番
	須賀川市		影沼町	58番
	須賀川市		影沼町	59番
	須賀川市		影沼町	60番
	須賀川市		影沼町	61番
	須賀川市		影沼町	62番1
	須賀川市		影沼町	62番2
	須賀川市		影沼町	63番
	須賀川市		影沼町	64番1
	須賀川市		影沼町	64番2
	須賀川市		影沼町	65番
	須賀川市		影沼町	66番
	須賀川市		影沼町	67番
	須賀川市		影沼町	68番
	須賀川市		影沼町	69番
	須賀川市		影沼町	70番1
	須賀川市		影沼町	70番2
	須賀川市		影沼町	71番1
	須賀川市		影沼町	71番2
	須賀川市		影沼町	71番3
	須賀川市		影沼町	75番
	須賀川市		影沼町	76番
	須賀川市		影沼町	77番
	須賀川市		影沼町	78番
	須賀川市		影沼町	79番1
	須賀川市		影沼町	79番2
	須賀川市		影沼町	79番3
	須賀川市		影沼町	81番1
	須賀川市		影沼町	81番3
	須賀川市		影沼町	81番4
	須賀川市		影沼町	81番5
	須賀川市		影沼町	81番6
	須賀川市		影沼町	81番7
	須賀川市		影沼町	81番8
	須賀川市		影沼町	81番9
	須賀川市		影沼町	81番10
	須賀川市		影沼町	81番11
	須賀川市		影沼町	82番1
	須賀川市		影沼町	82番2
	須賀川市		影沼町	83番
	須賀川市		影沼町	84番
	須賀川市		影沼町	85番1
	須賀川市		影沼町	85番2
	須賀川市		影沼町	86番1
	須賀川市		影沼町	86番2

番号	市町村	箇所名	地名	地番
	須賀川市		影沼町	87番
	須賀川市		影沼町	88番
	須賀川市		影沼町	89番
	須賀川市		影沼町	90番
	須賀川市		影沼町	91番
	須賀川市		影沼町	92番
	須賀川市		影沼町	93番
	須賀川市		影沼町	94番1
	須賀川市		影沼町	95番1
	須賀川市		影沼町	95番2
	須賀川市		影沼町	95番3
	須賀川市		影沼町	95番4
	須賀川市		影沼町	95番5
	須賀川市		影沼町	95番6
	須賀川市		影沼町	96番
	須賀川市		影沼町	97番
	須賀川市		影沼町	98番
	須賀川市		影沼町	99番
	須賀川市		影沼町	100番
	須賀川市		影沼町	101番
	須賀川市		影沼町	102番
	須賀川市		影沼町	103番
	須賀川市		影沼町	104番
	須賀川市		影沼町	105番
	須賀川市		影沼町	106番
	須賀川市		影沼町	107番
	須賀川市		影沼町	110番
	須賀川市		影沼町	111番1
	須賀川市		影沼町	111番2
	須賀川市		影沼町	111番3
	須賀川市		影沼町	111番4
	須賀川市		影沼町	111番5
	須賀川市		影沼町	112番
	須賀川市		影沼町	113番
	須賀川市		影沼町	114番
	須賀川市		影沼町	115番1
	須賀川市		影沼町	115番2
	須賀川市		影沼町	115番3
	須賀川市		影沼町	115番4
	須賀川市		影沼町	116番
	須賀川市		影沼町	117番
	須賀川市		影沼町	118番
	須賀川市		影沼町	119番
	須賀川市		影沼町	120番1
	須賀川市		影沼町	120番2
	須賀川市		影沼町	120番3
	須賀川市		影沼町	120番4
	須賀川市		影沼町	120番5
	須賀川市		影沼町	120番6
	須賀川市		影沼町	121番1
	須賀川市		影沼町	121番2
	須賀川市		影沼町	125番1
	須賀川市		影沼町	125番2
	須賀川市		影沼町	126番
	須賀川市		影沼町	127番1
	須賀川市		影沼町	127番2
	須賀川市		影沼町	127番3
	須賀川市		影沼町	127番4
	須賀川市		影沼町	127番5
	須賀川市		影沼町	128番

番号	市町村	箇所名	地名	地番
	須賀川市		影沼町	129番
	須賀川市		影沼町	130番
	須賀川市		影沼町	131番1
	須賀川市		影沼町	131番2
	須賀川市		影沼町	132番
	須賀川市		影沼町	133番
	須賀川市		影沼町	134番1
	須賀川市		影沼町	134番2
	須賀川市		影沼町	135番
	須賀川市		影沼町	136番
	須賀川市		影沼町	137番1
	須賀川市		影沼町	137番2
	須賀川市		影沼町	137番3
	須賀川市		影沼町	137番4
	須賀川市		影沼町	137番5
	須賀川市		影沼町	137番6
	須賀川市		影沼町	137番7
	須賀川市		影沼町	137番8
	須賀川市		影沼町	138番1
	須賀川市		影沼町	138番2
	須賀川市		影沼町	139番1
	須賀川市		影沼町	139番2
	須賀川市		影沼町	139番3
	須賀川市		影沼町	140番
	須賀川市		影沼町	141番
	須賀川市		影沼町	142番
	須賀川市		影沼町	143番
	須賀川市		影沼町	144番1
	須賀川市		影沼町	144番2
	須賀川市		影沼町	145番
	須賀川市		影沼町	146番1
	須賀川市		影沼町	146番2
	須賀川市		影沼町	147番1
	須賀川市		影沼町	147番2
	須賀川市		影沼町	148番
	須賀川市		影沼町	151番
	須賀川市		影沼町	152番
	須賀川市		影沼町	153番
	須賀川市		影沼町	154番
	須賀川市		影沼町	155番1
	須賀川市		影沼町	155番2
	須賀川市		影沼町	156番
	須賀川市		影沼町	157番
	須賀川市		影沼町	158番1
	須賀川市		影沼町	158番2
	須賀川市		影沼町	159番
	須賀川市		影沼町	160番
	須賀川市		影沼町	161番
	須賀川市		影沼町	162番
	須賀川市		影沼町	163番
	須賀川市		影沼町	164番1
	須賀川市		影沼町	165番
	須賀川市		影沼町	171番1
	須賀川市		影沼町	171番2
	須賀川市		影沼町	172番
	須賀川市		影沼町	173番
	須賀川市		影沼町	174番1
	須賀川市		影沼町	174番2
	須賀川市		影沼町	175番
	須賀川市		影沼町	176番

番号	市町村	箇所名	地名	地番
	須賀川市		影沼町	177番
	須賀川市		影沼町	178番
	須賀川市		影沼町	179番
	須賀川市		影沼町	180番
	須賀川市		影沼町	181番
	須賀川市		影沼町	182番
	須賀川市		影沼町	183番
	須賀川市		影沼町	184番
	須賀川市		影沼町	185番
	須賀川市		影沼町	186番
	須賀川市		影沼町	187番
	須賀川市		影沼町	191番
	須賀川市		影沼町	192番
	須賀川市		影沼町	193番
	須賀川市		影沼町	194番
	須賀川市		影沼町	195番
	須賀川市		影沼町	196番1
	須賀川市		影沼町	196番2
	須賀川市		影沼町	196番3
	須賀川市		影沼町	196番4
	須賀川市		影沼町	196番5
	須賀川市		影沼町	196番6
	須賀川市		影沼町	196番7
	須賀川市		影沼町	197番1
	須賀川市		影沼町	197番2
	須賀川市		影沼町	198番
	須賀川市		影沼町	199番
	須賀川市		影沼町	200番
	須賀川市		影沼町	205番
	須賀川市		影沼町	206番
	須賀川市		影沼町	207番1
	須賀川市		影沼町	207番2
	須賀川市		影沼町	207番3
	須賀川市		影沼町	207番4
	須賀川市		影沼町	208番1
	須賀川市		影沼町	208番2
	須賀川市		影沼町	208番3
	須賀川市		影沼町	208番4
	須賀川市		影沼町	209番1
	須賀川市		影沼町	209番2
	須賀川市		影沼町	210番
	須賀川市		影沼町	211番1
	須賀川市		影沼町	211番2
	須賀川市		影沼町	212番
	須賀川市		影沼町	213番
	須賀川市		影沼町	214番1
	須賀川市		影沼町	214番2
	須賀川市		影沼町	214番3
	須賀川市		影沼町	215番1
	須賀川市		影沼町	215番2
	須賀川市		影沼町	221番1
	須賀川市		影沼町	222番
	須賀川市		影沼町	223番1
	須賀川市		影沼町	223番2
	須賀川市		影沼町	224番
	須賀川市		影沼町	225番
	須賀川市		影沼町	226番1
	須賀川市		影沼町	226番2
	須賀川市		影沼町	226番4
	須賀川市		影沼町	227番

番号	市町村	箇所名	地名	地番
	須賀川市		影沼町	228番
	須賀川市		影沼町	229番
	須賀川市		影沼町	230番
	須賀川市		影沼町	231番
	須賀川市		影沼町	232番1
	須賀川市		影沼町	232番2
	須賀川市		影沼町	232番3
	須賀川市		影沼町	233番
	須賀川市		影沼町	234番1
	須賀川市		影沼町	234番2
	須賀川市		影沼町	235番1
	須賀川市		影沼町	236番1
	須賀川市		影沼町	241番
	須賀川市		影沼町	242番
	須賀川市		影沼町	243番
	須賀川市		影沼町	244番1
	須賀川市		影沼町	244番2
	須賀川市		影沼町	244番3
	須賀川市		影沼町	244番4
	須賀川市		影沼町	244番5
	須賀川市		影沼町	244番6
	須賀川市		影沼町	245番
	須賀川市		影沼町	246番
	須賀川市		影沼町	247番
	須賀川市		影沼町	248番
	須賀川市		影沼町	249番
	須賀川市		影沼町	250番1
	須賀川市		影沼町	250番2
	須賀川市		影沼町	250番3
	須賀川市		影沼町	251番
	須賀川市		影沼町	252番
	須賀川市		影沼町	253番
	須賀川市		影沼町	254番
	須賀川市		影沼町	255番1
	須賀川市		影沼町	255番2
	須賀川市		堀底町	1番
	須賀川市		堀底町	2番
	須賀川市		堀底町	2番2
	須賀川市		堀底町	2番3
	須賀川市		堀底町	2番4
	須賀川市		堀底町	3番
	須賀川市		堀底町	4番
	須賀川市		堀底町	5番1
	須賀川市		堀底町	5番2
	須賀川市		堀底町	5番3
	須賀川市		堀底町	5番4
	須賀川市		堀底町	5番5
	須賀川市		堀底町	5番10
	須賀川市		堀底町	5番11
	須賀川市		堀底町	5番12
	須賀川市		堀底町	5番13
	須賀川市		堀底町	5番14
	須賀川市		堀底町	6番
	須賀川市		堀底町	7番
	須賀川市		堀底町	8番1
	須賀川市		堀底町	8番2
	須賀川市		堀底町	8番3
	須賀川市		堀底町	8番4
	須賀川市		堀底町	8番5
	須賀川市		堀底町	9番



番号	市町村	箇所名	地名	地番
	須賀川市		堀底町	10番
	須賀川市		堀底町	11番
	須賀川市		堀底町	12番1
	須賀川市		堀底町	12番2
	須賀川市		堀底町	12番3
	須賀川市		堀底町	12番4
	須賀川市		堀底町	13番
	須賀川市		堀底町	14番
	須賀川市		堀底町	15番
	須賀川市		堀底町	16番
	須賀川市		堀底町	17番
	須賀川市		堀底町	18番
	須賀川市		堀底町	19番1
	須賀川市		堀底町	19番2
	須賀川市		堀底町	20番1
	須賀川市		堀底町	20番2
	須賀川市		堀底町	20番3
	須賀川市		堀底町	20番5
83	須賀川市	塩田地区2	塩田字池渋沢	81番
	須賀川市		塩田字池渋沢	82番1
	須賀川市		塩田字池渋沢	82番2
	須賀川市		塩田字池渋沢	82番3
	須賀川市		塩田字池渋沢	143番6
	須賀川市		塩田字池渋沢	143番9
	須賀川市		塩田字池渋沢	143番12
	須賀川市		塩田字池渋沢	143番13
	須賀川市		塩田字池渋沢	143番39
	須賀川市		塩田字池渋沢	143番40
	須賀川市		塩田字池渋沢	143番41
	須賀川市		塩田字池渋沢	143番42
	須賀川市		塩田字池渋沢	143番43
	須賀川市		塩田字池渋沢	143番46
	須賀川市		塩田字大渋沢	106番7
	須賀川市		塩田字大渋沢	106番9
	須賀川市		塩田字大渋沢	106番11
84	須賀川市	小倉地区	小倉字向山	108番1
	須賀川市		小倉字向山	110番1
	須賀川市		小倉字向山	111番1
	須賀川市		小倉字向山	115番
	須賀川市		小倉字向山	134番2
85	須賀川市	雨田地区1	雨田字六拾田	66番2
	須賀川市		雨田字六拾田	66番3
	須賀川市		雨田字六拾田	66番4
	須賀川市		雨田字六拾田	66番5
	須賀川市		雨田字六拾田	66番6
	須賀川市		雨田字六拾田	66番8
	須賀川市		雨田字六拾田	70番1
	須賀川市		雨田字六拾田	70番9
	須賀川市		雨田字六拾田	71番2
	須賀川市		雨田字六拾田	71番4
	須賀川市		雨田字六拾田	71番7
	須賀川市		雨田字六拾田	71番8
	須賀川市		雨田字六拾田	75番2
	須賀川市		雨田字六拾田	78番2
86	須賀川市	雨田地区2	雨田字後中山	14番2
	須賀川市		雨田字後中山	38番1
	須賀川市		雨田字後中山	180番1
	須賀川市		雨田字後中山	180番2
	須賀川市		雨田字後中山	180番3
	須賀川市		雨田字後中山	180番4

番号	市町村	箇所名	地名	地番
	須賀川市		雨田字後中山	181番1
	須賀川市		雨田字後中山	181番2
	須賀川市		雨田字後中山	181番3
	須賀川市		雨田字後中山	181番4
	須賀川市		雨田字後中山	181番5
	須賀川市		小作田字欠ノ下	1番1
	須賀川市		小作田字欠ノ下	1番2
	須賀川市		小作田字欠ノ下	2番1
	須賀川市		小作田字欠ノ下	2番4
	須賀川市		小作田字欠ノ下	3番1
	須賀川市		小作田字欠ノ下	134番2
	須賀川市		小作田字欠ノ下	134番4
87	須賀川市	田中地区2	田中字念仏坦	31番
	須賀川市		田中字念仏坦	32番
	須賀川市		田中字念仏坦	36番
	須賀川市		田中字念仏坦	37番
	須賀川市		田中字念仏坦	39番
	須賀川市		田中字念仏坦	41番
	須賀川市		田中字念仏坦	42番
	須賀川市		田中字念仏坦	43番
	須賀川市		田中字念仏坦	44番
	須賀川市		田中字念仏坦	45番
	須賀川市		田中字念仏坦	46番
	須賀川市		田中字念仏坦	60番1
	須賀川市		田中字念仏坦	60番3
	須賀川市		田中字念仏坦	60番4
	須賀川市		田中字念仏坦	64番
	須賀川市		田中字念仏坦	66番
	須賀川市		田中字念仏坦	67番
	須賀川市		田中字念仏坦	68番
	須賀川市		田中字念仏坦	69番
	須賀川市		田中字念仏坦	70番1
	須賀川市		田中字念仏坦	70番2
	須賀川市		田中字念仏坦	77番1
	須賀川市		田中字念仏坦	104番4
	須賀川市		田中字念仏坦	104番5
	須賀川市		田中字念仏坦	104番6
	須賀川市		田中字念仏坦	104番7
	須賀川市		田中字念仏坦	104番8
	須賀川市		田中字念仏坦	105番1
	須賀川市		田中字念仏坦	105番2
	須賀川市		田中字念仏坦	105番3
	須賀川市		田中字念仏坦	105番5
	須賀川市		田中字念仏坦	105番6
	須賀川市		田中字念仏坦	105番9
	須賀川市		田中字念仏坦	105番10
	須賀川市		田中字念仏坦	105番11
	須賀川市		田中字念仏坦	105番12
	須賀川市		田中字念仏坦	105番13
	須賀川市		田中字念仏坦	105番14
	須賀川市		田中字念仏坦	106番17
	須賀川市		田中字念仏坦	106番18
	須賀川市		田中字念仏坦	106番21
	須賀川市		田中字念仏坦	106番22
	須賀川市		田中字念仏坦	106番23
	須賀川市		田中字念仏坦	106番24
	須賀川市		田中字念仏坦	106番25
	須賀川市		田中字念仏坦	106番32
	須賀川市		田中字念仏坦	106番46
	須賀川市		田中字念仏坦	106番53

番号	市町村	箇所名	地名	地番
	須賀川市		田中字念仏坦	106番54
	須賀川市		田中字念仏坦	106番55
	須賀川市		田中字念仏坦	106番64
	須賀川市		田中字念仏坦	106番72
	須賀川市		田中字念仏坦	106番77
	須賀川市		田中字念仏坦	106番78
	須賀川市		田中字念仏坦	106番82
	須賀川市		田中字念仏坦	106番83
	須賀川市		田中字念仏坦	106番100
	須賀川市		田中字念仏坦	106番101
	須賀川市		田中字念仏坦	107番1
	須賀川市		田中字念仏坦	107番2
	須賀川市		田中字念仏坦	110番1
	須賀川市		田中字念仏坦	117番
88	須賀川市	狸森地区1	狸森字下竹ノ内	9番2
	須賀川市		狸森字下竹ノ内	9番4
	須賀川市		狸森字下竹ノ内	9番5
	須賀川市		狸森字下竹ノ内	9番6
	須賀川市		狸森字下竹ノ内	9番8
	須賀川市		狸森字下竹ノ内	15番2
	須賀川市		狸森字下竹ノ内	15番3
	須賀川市		狸森字下竹ノ内	17番2
	須賀川市		狸森字下竹ノ内	42番2
	須賀川市		狸森字下竹ノ内	43番1
	須賀川市		狸森字下竹ノ内	43番2
	須賀川市		狸森字南山ノ神	39番1
	須賀川市		狸森字南山ノ神	39番2
89	須賀川市		岩作地区	岩作
	須賀川市	岩作		17番1
	須賀川市	岩作		17番4
	須賀川市	岩作		22番1
	須賀川市	岩作		22番3
	須賀川市	岩作		23番1
	須賀川市	岩作		24番
	須賀川市	岩作		33番5
	須賀川市	岩作		33番11
90	須賀川市	岩淵地区1		岩淵字前南
	須賀川市		岩淵字前南	108番8
	須賀川市		岩淵字前南	110番2
	須賀川市		岩淵字前南	111番
	須賀川市		岩淵字前南	112番
	須賀川市		岩淵字岡谷地	40番6
91	須賀川市	岩淵地区2	岩淵字明神前	42番1
	須賀川市		岩淵字明神前	43番1
	須賀川市		岩淵字明神前	45番1
	須賀川市		岩淵字明神前	46番
	須賀川市		岩淵字明神前	47番
	須賀川市		岩淵字明神前	48番
	須賀川市		岩淵字明神前	173番1
	須賀川市		岩淵字明神前	175番1
	須賀川市		岩淵字明神前	176番1
	須賀川市		岩淵字明神前	177番1
	須賀川市		岩淵字明神前	178番
	須賀川市		岩淵字明神前	179番
	須賀川市		岩淵字明神前	180番
	須賀川市		岩淵字明神前	181番
	須賀川市		岩淵字明神前	182番
	須賀川市		岩淵字明神前	184番2
	須賀川市	岩淵字明神前	187番	
	須賀川市	岩淵字明神前	189番2	

番号	市町村	箇所名	地名	地番
	須賀川市		岩渕字明神前	191番3
	須賀川市		岩渕字明神前	194番
	須賀川市		岩渕字明神前	195番1
	須賀川市		岩渕字明神前	195番2
	須賀川市		岩渕字明神前	196番1
	須賀川市		岩渕字明神前	197番1
	須賀川市		岩渕字明神前	201番
	須賀川市		岩渕字明神前	202番
	須賀川市		岩渕字明神前	251番1
	須賀川市		岩渕字明神前	251番2
92	須賀川市	今泉地区2	今泉字上鶴	19番2
	須賀川市		今泉字上鶴	20番1
	須賀川市		今泉字上鶴	20番2
	須賀川市		今泉字上鶴	21番1
	須賀川市		今泉字上鶴	21番2
	須賀川市		今泉字上鶴	22番1
	須賀川市		今泉字上鶴	45番1
	須賀川市		今泉字上鶴	45番2
	須賀川市		今泉字上鶴	46番1
	須賀川市		今泉字上鶴	47番
93	須賀川市	守屋地区	守屋字向原	69番1
	須賀川市		守屋字向原	70番
94	須賀川市	小中地区	小中字松ノ木内	12番
	須賀川市		小中字松ノ木内	42番
	須賀川市		小中字松ノ木内	43番1
	須賀川市		小中字松ノ木内	43番2
	須賀川市		小中字松ノ木内	44番1
	須賀川市		小中字松ノ木内	44番2
	須賀川市		小中字松ノ木内	45番
	須賀川市		小中字松ノ木内	49番
	須賀川市		小中字松ノ木内	54番1
	須賀川市		小中字松ノ木内	54番2
	須賀川市		小中字松ノ木内	57番
	須賀川市		小中字松ノ木内	58番
	須賀川市		小中字松ノ木内	59番
	須賀川市		小中字松ノ木内	60番1
	須賀川市		小中字松ノ木内	60番2
	須賀川市		小中字松ノ木内	64番
	須賀川市		小中字松ノ木内	66番
	須賀川市		小中字松ノ木内	70番1
	須賀川市		小中字松ノ木内	70番2
	須賀川市		小中字松ノ木内	72番
	須賀川市		小中字松ノ木内	73番1
	須賀川市		小中字松ノ木内	73番2
	須賀川市		小中字松ノ木内	73番3
	須賀川市		小中字松ノ木内	73番4
	須賀川市		小中字松ノ木内	74番
	須賀川市		小中字松ノ木内	75番
	須賀川市		小中字上台	14番1
	須賀川市		小中字上台	14番2
	須賀川市		小中字上台	15番1
	須賀川市		小中字上台	15番2
	須賀川市		小中字上台	15番3
	須賀川市		小中字上台	15番5
	須賀川市		小中字上台	15番6
	須賀川市		小中字上台	18番1
	須賀川市		小中字上台	18番2
	須賀川市		小中字上台	18番3
	須賀川市		小中字上台	59番
	須賀川市		小中字上台	60番

番号	市町村	箇所名	地名	地番
	須賀川市		小中字戸之内	171番
	須賀川市		小中字戸之内	173番1
	須賀川市		小中字戸之内	173番2
95	須賀川市	狸森地区2	狸森字長沢	1番1
	須賀川市		狸森字長沢	1番12
95-2	須賀川市	滑川地区6	滑川字中町	218番1
	須賀川市		滑川字中町	219番1
	須賀川市		滑川字中町	220番
	須賀川市		滑川字中町	221番3
	須賀川市		滑川字中町	233番1
	須賀川市		滑川字中町	234番2
	須賀川市		滑川字中町	235番1
	須賀川市		滑川字中町	237番1
	須賀川市		滑川字中町	238番1
	須賀川市		滑川字中町	239番1
	須賀川市		滑川字中町	240番1
	須賀川市		滑川字中町	241番
	須賀川市		滑川字中町	242番
	須賀川市		滑川字中町	243番
	須賀川市		滑川字中町	244番
	須賀川市		滑川字中町	245番
	須賀川市		滑川字中町	311番1
	須賀川市		滑川字中町	312番1
	須賀川市		滑川字中町	312番3
	須賀川市		滑川字中町	312番4
	須賀川市		滑川字中町	313番1
	須賀川市		滑川字中町	314番1
	須賀川市		滑川字中町	315番1
	須賀川市		滑川字中町	315番2
	須賀川市		滑川字中町	316番
	須賀川市		滑川字中町	317番
	須賀川市		滑川字中町	318番
	須賀川市		滑川字中町	319番
	須賀川市		滑川字中町	320番
	須賀川市		滑川字中町	321番
	須賀川市		滑川字中町	322番
	須賀川市		滑川字中町	323番
	須賀川市		滑川字中町	324番
	須賀川市		滑川字中町	325番
	須賀川市		滑川字中町	326番
	須賀川市		滑川字中町	327番
	須賀川市		滑川字中町	328番
	須賀川市		滑川字中町	329番
	須賀川市		滑川字中町	330番
	須賀川市		滑川字中町	331番
	須賀川市		滑川字中町	332番
	須賀川市		滑川字中町	333番
	須賀川市		滑川字中町	334番
	須賀川市		滑川字中町	335番
	須賀川市		滑川字中町	336番
	須賀川市		滑川字中町	337番
	須賀川市		滑川字中町	338番
	須賀川市		滑川字中町	339番
	須賀川市		滑川字中町	340番
	須賀川市		滑川字中町	341番
	須賀川市		滑川字中町	342番
	須賀川市		滑川字中町	343番
	須賀川市		滑川字中町	344番
	須賀川市		滑川字中町	345番
	須賀川市		滑川字中町	346番

番号	市町村	箇所名	地名	地番
	須賀川市		滑川字中町	347番
	須賀川市		滑川字中町	348番
	須賀川市		滑川字中町	349番
	須賀川市		滑川字中町	350番
	須賀川市		滑川字中町	351番
	須賀川市		滑川字中町	352番
	須賀川市		滑川字中町	353番
	須賀川市		滑川字中町	354番
	須賀川市		滑川字中町	355番
	須賀川市		滑川字中町	356番
	須賀川市		滑川字中町	357番
	須賀川市		滑川字中町	358番
	須賀川市		滑川字中町	359番
	須賀川市		滑川字中町	360番
	須賀川市		滑川字中町	361番
	須賀川市		滑川字中町	362番
	須賀川市		滑川字中町	363番
	須賀川市		滑川字中町	364番
	須賀川市		滑川字中町	365番
	須賀川市		滑川字中町	366番
	須賀川市		滑川字中町	367番
	須賀川市		滑川字中町	368番
	須賀川市		滑川字中町	370番
	須賀川市		滑川字中町	371番
	須賀川市		滑川字中町	372番
	須賀川市		滑川字中町	373番
	須賀川市		滑川字中町	374番
	須賀川市		滑川字中町	375番
	須賀川市		滑川字中町	376番
	須賀川市		滑川字中町	377番
	須賀川市		滑川字中町	378番
	須賀川市		滑川字中町	379番
	須賀川市		滑川字中町	380番
	須賀川市		滑川字中町	381番
	須賀川市		滑川字中町	382番
	須賀川市		滑川字中町	383番
	須賀川市		滑川字中町	384番
	須賀川市		滑川字中町	385番
	須賀川市		滑川字中町	386番
	須賀川市		滑川字中町	387番
	須賀川市		滑川字中町	388番
	須賀川市		滑川字中町	389番
	須賀川市		滑川字中町	390番
	須賀川市		滑川字中町	391番
	須賀川市		滑川字中町	392番
	須賀川市		滑川字中町	393番
	須賀川市		滑川字中町	394番
	須賀川市		滑川字中町	395番
	須賀川市		滑川字中町	396番
	須賀川市		滑川字中町	397番
	須賀川市		滑川字中町	398番
	須賀川市		滑川字中町	399番
	須賀川市		滑川字中町	400番
	須賀川市		滑川字中町	401番
	須賀川市		滑川字中町	402番
	須賀川市		滑川字中町	403番
	須賀川市		滑川字中町	404番
	須賀川市		滑川字中町	405番1
	須賀川市		滑川字中町	405番2
	須賀川市		滑川字中町	406番



番号	市町村	箇所名	地名	地番
	須賀川市		滑川字中町	407番
	須賀川市		滑川字中町	408番
	須賀川市		滑川字中町	409番
	須賀川市		滑川字中町	410番
	須賀川市		滑川字中町	411番
	須賀川市		滑川字中町	412番
	須賀川市		滑川字中町	413番
	須賀川市		滑川字中町	414番
	須賀川市		滑川字中町	415番
	須賀川市		滑川字中町	416番
	須賀川市		滑川字中町	421番
	須賀川市		滑川字中町	422番
	須賀川市		滑川字中町	423番1
	須賀川市		滑川字中町	423番2
	須賀川市		滑川字中町	424番
	須賀川市		滑川字中町	425番
	須賀川市		滑川字中町	426番
	須賀川市		滑川字中町	427番
	須賀川市		滑川字中町	428番
	須賀川市		滑川字中町	429番
	須賀川市		滑川字中町	430番
	須賀川市		滑川字中町	431番
	須賀川市		滑川字中町	432番
	須賀川市		滑川字中町	433番
	須賀川市		滑川字中町	434番
	須賀川市		滑川字中町	435番
	須賀川市		滑川字中町	436番
	須賀川市		滑川字中町	437番
	須賀川市		滑川字中町	438番
	須賀川市		滑川字中町	439番
	須賀川市		滑川字中町	440番
	須賀川市		滑川字中町	441番
	須賀川市		滑川字中町	442番
	須賀川市		滑川字中町	443番
	須賀川市		滑川字中町	444番
	須賀川市		滑川字中町	445番
	須賀川市		滑川字中町	446番
	須賀川市		滑川字中町	447番
	須賀川市		滑川字中町	448番
	須賀川市		滑川字中町	449番
	須賀川市		滑川字中町	450番
	須賀川市		滑川字中町	451番
	須賀川市		滑川字中町	452番
	須賀川市		滑川字中町	453番
	須賀川市		滑川字中町	454番
	須賀川市		滑川字中町	455番
	須賀川市		滑川字中町	456番
	須賀川市		滑川字中町	458番
	須賀川市		滑川字中町	459番
	須賀川市		滑川字中町	460番
	須賀川市		滑川字中町	461番
	須賀川市		滑川字中町	462番
	須賀川市		滑川字中町	463番
	須賀川市		滑川字中町	464番
	須賀川市		滑川字中町	465番
	須賀川市		滑川字中町	466番
	須賀川市		滑川字中町	467番
	須賀川市		滑川字中町	468番
	須賀川市		滑川字中町	469番
	須賀川市		滑川字中町	470番

番号	市町村	箇所名	地名	地番
	須賀川市		滑川字中町	471番
	須賀川市		滑川字中町	472番
	須賀川市		滑川字中町	473番
	須賀川市		滑川字中町	474番
	須賀川市		滑川字中町	475番
	須賀川市		滑川字中町	476番
	須賀川市		滑川字中町	477番
	須賀川市		滑川字中町	478番1
	須賀川市		滑川字中町	479番
	須賀川市		滑川字中町	480番
	須賀川市		滑川字中町	481番
	須賀川市		滑川字中町	482番
	須賀川市		滑川字中町	483番
	須賀川市		滑川字中町	484番
	須賀川市		滑川字中町	485番
	須賀川市		滑川字中町	486番1
	須賀川市		滑川字中町	487番
	須賀川市		滑川字中町	488番1
	須賀川市		滑川字中町	489番
	須賀川市		滑川字中町	490番
	須賀川市		滑川字中町	491番
	須賀川市		滑川字中町	492番
	須賀川市		滑川字中町	493番
	須賀川市		滑川字中町	494番
	須賀川市		滑川字中町	495番
	須賀川市		滑川字中町	496番
	須賀川市		滑川字中町	497番
	須賀川市		滑川字中町	498番1
	須賀川市		滑川字中町	499番
	須賀川市		滑川字中町	532番1
	須賀川市		滑川字中町	532番2
	須賀川市		滑川字中町	532番6
	須賀川市		滑川字中町	532番7
	須賀川市		滑川字中町	533番1
	須賀川市		滑川字中町	533番2
	須賀川市		滑川字中町	533番3
	須賀川市		滑川字中町	534番
	須賀川市		滑川字中町	535番1
	須賀川市		滑川字中町	536番1
	須賀川市		滑川字中町	536番3
	須賀川市		滑川字中町	537番1
	須賀川市		滑川字中町	537番2
	須賀川市		滑川字中町	538番1
	須賀川市		滑川字中町	538番2
	須賀川市		滑川字中町	539番1
	須賀川市		滑川字中町	539番2
	須賀川市		滑川字中町	539番3
	須賀川市		滑川字中町	540番1
	須賀川市		滑川字中町	540番2
	須賀川市		滑川字中町	540番3
	須賀川市		滑川字中町	541番1
	須賀川市		滑川字中町	541番2
	須賀川市		滑川字中町	541番3
	須賀川市		滑川字中町	541番4
	須賀川市		滑川字中町	541番6
	須賀川市		滑川字中町	541番7
	須賀川市		滑川字中町	542番1
	須賀川市		滑川字中町	542番3
	須賀川市		滑川字中町	543番1
	須賀川市		滑川字中町	543番2

番号	市町村	箇所名	地名	地番
	須賀川市		滑川字中町	544番1
	須賀川市		滑川字中町	544番2
	須賀川市		滑川字中町	544番3
	須賀川市		滑川字中町	545番
	須賀川市		滑川字中町	546番1
	須賀川市		滑川字中町	546番2
	須賀川市		滑川字中町	547番
	須賀川市		滑川字中町	548番
	須賀川市		滑川字中町	549番
	須賀川市		滑川字中町	550番
	須賀川市		滑川字中町	551番
	須賀川市		滑川字中町	552番
	須賀川市		滑川字中町	553番
	須賀川市		滑川字中町	554番
	須賀川市		滑川字中町	555番
	須賀川市		滑川字中町	556番
	須賀川市		滑川字中町	557番
	須賀川市		滑川字中町	558番
	須賀川市		滑川字中町	559番
	須賀川市		滑川字中町	560番
	須賀川市		滑川字中町	561番
	須賀川市		滑川字中町	562番
	須賀川市		滑川字中町	563番
	須賀川市		滑川字中町	564番
	須賀川市		滑川字中町	565番
	須賀川市		滑川字中町	566番
	須賀川市		滑川字中町	567番
	須賀川市		滑川字中町	568番
	須賀川市		滑川字中町	569番
	須賀川市		滑川字中町	570番
	須賀川市		滑川字中町	571番
	須賀川市		滑川字中町	572番
	須賀川市		滑川字中町	573番
	須賀川市		滑川字中町	574番
	須賀川市		滑川字中町	575番
	須賀川市		滑川字中町	576番
	須賀川市		滑川字中町	577番
	須賀川市		滑川字中町	578番
	須賀川市		滑川字中町	579番
	須賀川市		滑川字中町	580番
	須賀川市		滑川字中町	581番
	須賀川市		滑川字中町	582番
	須賀川市		滑川字中町	583番
	須賀川市		滑川字中町	584番
	須賀川市		滑川字中町	585番
	須賀川市		滑川字中町	586番
	須賀川市		滑川字中町	587番
	須賀川市		滑川字中町	588番
	須賀川市		滑川字中町	589番
	須賀川市		滑川字中町	590番
	須賀川市		滑川字中町	591番
	須賀川市		滑川字中町	592番
	須賀川市		滑川字中町	593番
	須賀川市		滑川字中町	594番
	須賀川市		滑川字中町	595番
	須賀川市		滑川字中町	596番
	須賀川市		滑川字中町	597番
	須賀川市		滑川字中町	598番1
	須賀川市		滑川字中町	598番2
	須賀川市		滑川字中町	599番1

番号	市町村	箇所名	地名	地番
	須賀川市		滑川字中町	599番2
	須賀川市		滑川字中町	599番3
	須賀川市		滑川字中町	599番4
	須賀川市		滑川字中町	600番1
	須賀川市		滑川字中町	600番2
	須賀川市		滑川字中町	601番1
	須賀川市		滑川字中町	601番2
	須賀川市		滑川字中町	602番
	須賀川市		滑川字中町	603番1
	須賀川市		滑川字中町	603番2
	須賀川市		滑川字中町	603番3
	須賀川市		滑川字中町	603番4
	須賀川市		滑川字中町	604番1
	須賀川市		滑川字中町	604番2
	須賀川市		滑川字中町	604番3
	須賀川市		滑川字中町	605番
	須賀川市		滑川字中町	606番
	須賀川市		滑川字中町	607番1
	須賀川市		滑川字中町	607番2
	須賀川市		滑川字中町	607番3
	須賀川市		滑川字中町	608番1
	須賀川市		滑川字中町	610番
	須賀川市		滑川字中町	611番
	須賀川市		滑川字中町	612番
	須賀川市		滑川字中町	613番
	須賀川市		滑川字中町	614番
	須賀川市		滑川字中町	615番
	須賀川市		滑川字中町	616番
	須賀川市		滑川字中町	617番
	須賀川市		滑川字中町	618番
	須賀川市		滑川字中町	619番
	須賀川市		滑川字中町	620番
	須賀川市		滑川字中町	621番
	須賀川市		滑川字中町	622番
	須賀川市		滑川字中町	623番
	須賀川市		滑川字中町	624番
	須賀川市		滑川字中町	625番
	須賀川市		滑川字中町	626番
	須賀川市		滑川字中町	627番
	須賀川市		滑川字中町	628番
	須賀川市		滑川字中町	629番
	須賀川市		滑川字中町	630番
	須賀川市		滑川字中町	631番
	須賀川市		滑川字中町	632番
	須賀川市		滑川字中町	633番
	須賀川市		滑川字中町	634番
	須賀川市		滑川字中町	635番
	須賀川市		滑川字中町	636番
	須賀川市		滑川字中町	637番
	須賀川市		滑川字中町	638番
	須賀川市		滑川字中町	639番
	須賀川市		滑川字中町	640番
	須賀川市		滑川字中町	641番
	須賀川市		滑川字中町	642番
	須賀川市		滑川字中町	643番
	須賀川市		滑川字中町	644番
	須賀川市		滑川字中町	645番
	須賀川市		滑川字中町	646番
	須賀川市		滑川字中町	647番1
	須賀川市		滑川字中町	648番2

番号	市町村	箇所名	地名	地番
	須賀川市		滑川字中町	649番1
	須賀川市		滑川字中町	650番1
	須賀川市		滑川字中町	651番1
	須賀川市		滑川字中町	652番1
	須賀川市		滑川字中町	653番1
	須賀川市		滑川字中町	654番1
	須賀川市		滑川字中町	655番1
	須賀川市		滑川字中町	656番
	須賀川市		滑川字中町	657番
	須賀川市		滑川字中町	660番1
	須賀川市		滑川字中町	660番4
	須賀川市		滑川字中町	662番1
	須賀川市		滑川字中町	662番2
	須賀川市		滑川字中町	662番3
	須賀川市		滑川字西町	1番7
	須賀川市		滑川字西町	4番1
	須賀川市		滑川字西町	7番
	須賀川市		滑川字西町	8番
	須賀川市		滑川字西町	8番2
	須賀川市		滑川字西町	9番
	須賀川市		滑川字西町	11番2
	須賀川市		滑川字西町	14番
	須賀川市		滑川字西町	15番
	須賀川市		滑川字西町	16番
	須賀川市		滑川字西町	19番
	須賀川市		滑川字西町	20番
	須賀川市		滑川字西町	21番
	須賀川市		滑川字西町	23番
	須賀川市		滑川字西町	24番
	須賀川市		滑川字西町	27番
	須賀川市		滑川字西町	28番
	須賀川市		滑川字西町	29番
	須賀川市		滑川字西町	31番
	須賀川市		滑川字西町	31番2
	須賀川市		滑川字西町	33番
	須賀川市		滑川字西町	34番
	須賀川市		滑川字西町	35番
	須賀川市		滑川字西町	36番
	須賀川市		滑川字西町	37番
	須賀川市		滑川字西町	42番2
	須賀川市		滑川字西町	43番
	須賀川市		滑川字西町	44番
	須賀川市		滑川字西町	45番
	須賀川市		滑川字西町	46番
	須賀川市		滑川字西町	47番
	須賀川市		滑川字西町	50番
	須賀川市		滑川字西町	51番
	須賀川市		滑川字西町	55番
	須賀川市		滑川字西町	56番
	須賀川市		滑川字西町	57番
	須賀川市		滑川字西町	61番
	須賀川市		滑川字西町	62番
	須賀川市		滑川字西町	63番
	須賀川市		滑川字西町	64番1
	須賀川市		滑川字西町	64番4
	須賀川市		滑川字西町	65番1
	須賀川市		滑川字西町	69番3
	須賀川市		滑川字西町	70番1
	須賀川市		滑川字西町	71番
	須賀川市		滑川字西町	72番

番号	市町村	箇所名	地名	地番
	須賀川市		滑川字西町	73番
	須賀川市		滑川字西町	74番
	須賀川市		滑川字西町	75番
	須賀川市		滑川字西町	76番
	須賀川市		滑川字西町	77番
	須賀川市		滑川字西町	78番
	須賀川市		滑川字西町	79番
	須賀川市		滑川字西町	80番
	須賀川市		滑川字西町	81番
	須賀川市		滑川字西町	82番
	須賀川市		滑川字西町	83番
	須賀川市		滑川字西町	84番
	須賀川市		滑川字西町	85番
	須賀川市		滑川字西町	86番
	須賀川市		滑川字西町	86番3
	須賀川市		滑川字西町	91番
	須賀川市		滑川字西町	93番
	須賀川市		滑川字西町	94番
	須賀川市		滑川字西町	95番
	須賀川市		滑川字西町	96番
	須賀川市		滑川字西町	101番
	須賀川市		滑川字西町	103番
	須賀川市		滑川字西町	104番
	須賀川市		滑川字西町	105番1
	須賀川市		滑川字西町	105番2
	須賀川市		滑川字西町	106番1
	須賀川市		滑川字西町	106番2
	須賀川市		滑川字西町	109番1
	須賀川市		滑川字西町	109番2
	須賀川市		滑川字西町	109番3
	須賀川市		滑川字西町	110番1
	須賀川市		滑川字西町	112番
	須賀川市		滑川字西町	113番1
	須賀川市		滑川字西町	150番2
	須賀川市		滑川字西町	151番1
	須賀川市		滑川字西町	152番1
	須賀川市		滑川字西町	153番1
	須賀川市		滑川字西町	154番2
	須賀川市		滑川字西町	230番1
	須賀川市		滑川字西町	231番1
	須賀川市		滑川字西町	232番3
	須賀川市		滑川字西町	232番5
	須賀川市		滑川字西町	233番
	須賀川市		滑川字西町	237番1
	須賀川市		滑川字西谷地	33番1
	須賀川市		滑川字西谷地	33番3
	須賀川市		滑川字西谷地	35番1
	須賀川市		滑川字西谷地	35番2
	須賀川市		滑川字西谷地	41番
	須賀川市		滑川字西谷地	42番1
	須賀川市		滑川字西谷地	42番2
	須賀川市		滑川字西谷地	43番
	須賀川市		滑川字西谷地	44番
	須賀川市		滑川字西谷地	45番1
	須賀川市		滑川字西谷地	45番2
	須賀川市		滑川字西谷地	45番3
	須賀川市		滑川字西谷地	45番4
	須賀川市		滑川字西谷地	45番9
	須賀川市		滑川字西谷地	45番10
	須賀川市		滑川字西谷地	46番



番号	市町村	箇所名	地名	地番
	須賀川市		滑川字西谷地	47番
	須賀川市		滑川字西谷地	48番
	須賀川市		滑川字西谷地	48番1
	須賀川市		滑川字西谷地	48番2
	須賀川市		滑川字西谷地	49番
	須賀川市		滑川字西谷地	50番
	須賀川市		滑川字西谷地	51番
	須賀川市		滑川字西谷地	52番
	須賀川市		滑川字西谷地	53番
	須賀川市		滑川字西谷地	57番
	須賀川市		滑川字西谷地	58番
	須賀川市		滑川字西谷地	61番
	須賀川市		滑川字西谷地	62番
	須賀川市		滑川字西谷地	63番1
	須賀川市		滑川字西谷地	63番3
	須賀川市		滑川字西谷地	63番4
	須賀川市		滑川字西谷地	64番
	須賀川市		滑川字西谷地	65番1
	須賀川市		滑川字西谷地	65番2
	須賀川市		滑川字西谷地	65番3
	須賀川市		滑川字西谷地	66番1
	須賀川市		滑川字西谷地	66番2
	須賀川市		滑川字西谷地	68番1
	須賀川市		滑川字西谷地	68番2
	須賀川市		滑川字西谷地	70番
	須賀川市		滑川字西谷地	71番
	須賀川市		滑川字西谷地	72番
	須賀川市		滑川字西谷地	73番
	須賀川市		滑川字西谷地	75番
	須賀川市		滑川字西谷地	76番
	須賀川市		滑川字西谷地	76番3
	須賀川市		滑川字西谷地	77番
	須賀川市		滑川字西谷地	77番2
	須賀川市		滑川字西谷地	83番
	須賀川市		滑川字西谷地	84番
	須賀川市		滑川字西谷地	85番
	須賀川市		滑川字西谷地	87番
	須賀川市		滑川字西谷地	89番
	須賀川市		滑川字西谷地	91番
	須賀川市		滑川字西谷地	91番2
	須賀川市		滑川字西谷地	91番3
	須賀川市		滑川字西谷地	92番
	須賀川市		滑川字西谷地	95番1
	須賀川市		滑川字西谷地	95番2
	須賀川市		滑川字西谷地	95番4
	須賀川市		滑川字西谷地	96番
	須賀川市		滑川字西谷地	97番
	須賀川市		滑川字西谷地	97番2
	須賀川市		滑川字西谷地	98番
	須賀川市		滑川字西谷地	99番
	須賀川市		滑川字西谷地	100番
	須賀川市		滑川字西谷地	101番
	須賀川市		滑川字西谷地	102番
	須賀川市		滑川字西谷地	103番
	須賀川市		滑川字西谷地	104番
	須賀川市		滑川字西谷地	105番
	須賀川市		滑川字西谷地	106番
	須賀川市		滑川字西谷地	107番
	須賀川市		滑川字西谷地	108番
	須賀川市		滑川字西谷地	109番1

番号	市町村	箇所名	地名	地番
	須賀川市		滑川字西谷地	110番
	須賀川市		滑川字西谷地	111番
	須賀川市		滑川字西谷地	111番2
	須賀川市		滑川字西谷地	112番
	須賀川市		滑川字西谷地	1 1 3番1
	須賀川市		滑川字西谷地	1 1 3番2
	須賀川市		滑川字西谷地	114番1
	須賀川市		滑川字西谷地	115番1
	須賀川市		滑川字西谷地	123番2
	須賀川市		滑川字西谷地	123番3
	須賀川市		滑川字西谷地	126番1
	須賀川市		滑川字西谷地	126番2
	須賀川市		滑川字西谷地	128番1
	須賀川市		滑川字西谷地	128番2
	須賀川市		滑川字西谷地	129番1
	須賀川市		滑川字西谷地	129番2
	須賀川市		滑川字西谷地	130番1
	須賀川市		滑川字西谷地	130番2
	須賀川市		滑川字西谷地	131番1
	須賀川市		滑川字西谷地	131番2
	須賀川市		滑川字西谷地	131番4
	須賀川市		滑川字西谷地	132番1
	須賀川市		滑川字西谷地	133番1
	須賀川市		滑川字西谷地	133番3
	須賀川市		滑川字西谷地	133番4
	須賀川市		滑川字西谷地	133番5
	須賀川市		滑川字西谷地	133番6
	須賀川市		滑川字西谷地	133番7
	須賀川市		滑川字西谷地	133番8
	須賀川市		滑川字西谷地	133番9
	須賀川市		滑川字西谷地	134番1
	須賀川市		滑川字西谷地	134番2
	須賀川市		滑川字西谷地	134番3
	須賀川市		滑川字西谷地	135番
	須賀川市		滑川字西谷地	136番
	須賀川市		滑川字西谷地	136番2
	須賀川市		滑川字西谷地	137番1
	須賀川市		滑川字西谷地	137番2
	須賀川市		滑川字西谷地	137番3
	須賀川市		滑川字西谷地	137番4
	須賀川市		滑川字西谷地	137番6
	須賀川市		滑川字西谷地	137番7
	須賀川市		滑川字西谷地	137番8
	須賀川市		滑川字西谷地	137番9
	須賀川市		滑川字西谷地	137番10
	須賀川市		滑川字西谷地	137番11
	須賀川市		滑川字西谷地	137番12
	須賀川市		滑川字西谷地	137番13
	須賀川市		滑川字西谷地	137番14
	須賀川市		滑川字西谷地	137番15
	須賀川市		滑川字西谷地	137番16
	須賀川市		滑川字西谷地	137番19
	須賀川市		滑川字西谷地	137番20
	須賀川市		滑川字西谷地	137番21
	須賀川市		滑川字西谷地	137番22
	須賀川市		滑川字西谷地	137番23
	須賀川市		滑川字西谷地	137番24
	須賀川市		滑川字西谷地	137番25
	須賀川市		滑川字西谷地	137番26
	須賀川市		滑川字西谷地	137番30

番号	市町村	箇所名	地名	地番
	須賀川市		滑川字西谷地	137番31
	須賀川市		滑川字西谷地	137番32
	須賀川市		滑川字西谷地	137番33
	須賀川市		滑川字西谷地	137番34
	須賀川市		滑川字西谷地	138番
	須賀川市		滑川字西谷地	141番1
	須賀川市		滑川字西谷地	141番2
	須賀川市		滑川字西谷地	141番3
	須賀川市		滑川字西谷地	141番4
	須賀川市		滑川字西谷地	141番5
	須賀川市		滑川字西谷地	141番6
	須賀川市		滑川字西谷地	141番7
	須賀川市		滑川字西谷地	141番8
	須賀川市		滑川字西谷地	141番9
	須賀川市		滑川字西谷地	141番10
	須賀川市		滑川字西谷地	141番11
	須賀川市		滑川字西谷地	141番12
	須賀川市		滑川字西谷地	141番13
	須賀川市		滑川字西谷地	141番14
	須賀川市		滑川字西谷地	141番15
	須賀川市		滑川字西谷地	141番16
	須賀川市		滑川字西谷地	141番17
	須賀川市		滑川字西谷地	141番18
	須賀川市		滑川字西谷地	141番19
	須賀川市		滑川字西谷地	142番1
	須賀川市		滑川字西谷地	142番2
	須賀川市		滑川字西谷地	142番3
	須賀川市		滑川字西谷地	142番4
	須賀川市		滑川字西谷地	143番1
	須賀川市		滑川字西谷地	143番2
	須賀川市		滑川字西谷地	143番3
	須賀川市		滑川字西谷地	144番
	須賀川市		滑川字西谷地	146番2
	須賀川市		滑川字西谷地	147番2
	須賀川市		滑川字西谷地	148番1
	須賀川市		滑川字西谷地	157番
	須賀川市		滑川字西谷地	158番
	須賀川市		滑川字西谷地	162番1
	須賀川市		滑川字西谷地	163番1
	須賀川市		滑川字西谷地	163番2
	須賀川市		滑川字西谷地	164番
	須賀川市		滑川字西谷地	166番
	須賀川市		滑川字西谷地	167番
	須賀川市		滑川字西谷地	168番
	須賀川市		滑川字西谷地	169番
	須賀川市		滑川字西谷地	172番
	須賀川市		滑川字西山	86番1
145	鏡石町	北部工業団地	鏡石町深内町	46番地8
	鏡石町		鏡石町深内町	46番地26
	鏡石町		鏡石町深内町	46番地2
	鏡石町		鏡石町深内町	46番地3
	鏡石町		鏡石町深内町	46番地31
	鏡石町		鏡石町深内町	46番地9
	鏡石町		鏡石町深内町	46番地10
	鏡石町		鏡石町深内町	46番地29
	鏡石町		鏡石町深内町	46番地30
	鏡石町		鏡石町深内町	46番地6
	鏡石町		鏡石町深内町	46番地5
	鏡石町		鏡石町深内町	46番地4
	鏡石町		鏡石町深内町	46番地7

番号	市町村	箇所名	地名	地番
	鏡石町		鏡石町深内町	46番地35
	鏡石町		鏡石町深内町	46番地11
	鏡石町		鏡石町深内町	46番地25
	鏡石町		鏡石町深内町	46番地24
146	鏡石町	島田工業団地	鏡石町鏡田かげ沼町	176番地1
	鏡石町		鏡石町鏡田かげ沼町	178番地1
	鏡石町		鏡石町鏡田かげ沼町	186番地2
	鏡石町		鏡石町川崎町	15番地1
	鏡石町		鏡石町川崎町	237番地3
	鏡石町		鏡石町川崎町	237番地5
147	鏡石町	境工業団地	鏡石町境	113番地
	鏡石町		鏡石町境	115番地2
	鏡石町		鏡石町境	123番地1
	鏡石町		鏡石町境	123番地2
	鏡石町		鏡石町境	124番地1
	鏡石町		鏡石町境	151番地
	鏡石町		鏡石町境	151番地2
	鏡石町		鏡石町境	151番地3
	鏡石町		鏡石町境	151番地4
	鏡石町		鏡石町境	151番地5
	鏡石町		鏡石町境	153番地
	鏡石町		鏡石町境	173番地1
	鏡石町		鏡石町境	173番地2
	鏡石町		鏡石町境	173番地3
	鏡石町		鏡石町境	173番地10
	鏡石町		鏡石町境	173番地12
	鏡石町		鏡石町境	174番地1
	鏡石町		鏡石町境	174番地2
	鏡石町		鏡石町境	174番地3
	鏡石町		鏡石町境	174番地4
	鏡石町		鏡石町境	174番地5
	鏡石町		鏡石町境	176番地
	鏡石町		鏡石町境	180番地
	鏡石町		鏡石町境	180番地2
	鏡石町		鏡石町境	180番地3
	鏡石町		鏡石町境	180番地4
	鏡石町		鏡石町境	180番地5
	鏡石町		鏡石町境	180番地6
	鏡石町		鏡石町境	180番地7
	鏡石町		鏡石町境	180番地8
	鏡石町		鏡石町境	181番地3
	鏡石町		鏡石町境	181番地4
	鏡石町		鏡石町境	181番地5
	鏡石町		鏡石町境	181番地6
	鏡石町		鏡石町境	184番地
	鏡石町		鏡石町境	186番地
	鏡石町		鏡石町境	97番地
	鏡石町		鏡石町境	98番地
	鏡石町		鏡石町境	114番地2
	鏡石町		鏡石町境	119番5
	鏡石町		鏡石町境	122番地
	鏡石町		鏡石町境	125番地
	鏡石町		鏡石町境	150番地1
	鏡石町		鏡石町境	178番地
	鏡石町		鏡石町境	178番地2
	鏡石町		鏡石町境	178番地3
	鏡石町		鏡石町境	178番地4
鏡石町	鏡石町境	178番地5		
鏡石町	鏡石町境	178番地6		
鏡石町	鏡石町境	119番地2		

番号	市町村	箇所名	地名	地番
	鏡石町		鏡石町境	119番地3
	鏡石町		鏡石町境	120番地2
	鏡石町		鏡石町境	121番地2
	鏡石町		鏡石町境	117番地
	鏡石町		鏡石町境	185番地
	鏡石町		鏡石町境	183番地
	鏡石町		鏡石町境	182番地
	鏡石町		鏡石町境	116番地
	鏡石町		鏡石町境	117番地
	鏡石町		鏡石町境	116番地2
	鏡石町		鏡石町境	96番地
	鏡石町		鏡石町境	118番地
	148		鏡石町	南部第1工業団地
鏡石町		鏡石町桜岡	375番地3	
鏡石町		鏡石町桜岡	375番地5	
鏡石町		鏡石町桜岡	375番地7	
鏡石町		鏡石町桜岡	375番地8	
鏡石町		鏡石町桜岡	375番70	
149	鏡石町	東部工業団地	鏡石町諏訪町	275番地1
	鏡石町		鏡石町諏訪町	333番地2
	鏡石町		鏡石町諏訪町	334番地1
	鏡石町		鏡石町諏訪町	334番地3
	鏡石町		鏡石町諏訪町	335番地2
	鏡石町		鏡石町諏訪町	336番地2
	鏡石町		鏡石町諏訪町	380番地6
	鏡石町		鏡石町諏訪町	380番地7
	鏡石町		鏡石町諏訪町	380番地8
	鏡石町		鏡石町諏訪町	380番地20
	鏡石町		鏡石町諏訪町	380番地24
	鏡石町		鏡石町諏訪町	400番地2
	鏡石町		鏡石町諏訪町	400番地9
	鏡石町		鏡石町諏訪町	400番地17
	鏡石町		鏡石町諏訪町	417番地2
	鏡石町		鏡石町諏訪町	417番地3
	鏡石町		鏡石町諏訪町	418番地
	鏡石町		鏡石町諏訪町	419番地
	鏡石町		鏡石町諏訪町	576番地
	鏡石町		鏡石町諏訪町	601番地
	鏡石町		鏡石町大宮	360番地7
	鏡石町		鏡石町大宮	360番地15
	鏡石町		鏡石町大宮	360番地32
	鏡石町		鏡石町大宮	360番地18
	鏡石町		鏡石町大宮	360番地5
	鏡石町		鏡石町大宮	360番地4
	鏡石町		鏡石町大宮	360番地25
	鏡石町		鏡石町大宮	360番16
	鏡石町		鏡石町大宮	360番地14
	鏡石町		鏡石町大宮	360番地17
	鏡石町		鏡石町諏訪町	380番地4
	鏡石町		鏡石町諏訪町	380番地3
	鏡石町		鏡石町諏訪町	275番地3
鏡石町	鏡石町諏訪町	335番地3		
鏡石町	鏡石町諏訪町	336番地3		
鏡石町	鏡石町諏訪町	400番地10		
鏡石町	鏡石町諏訪町	400番地21		
150	鏡石町	鏡田地区	鏡石町五斗蒔町	211番地
	鏡石町		鏡石町五斗蒔町	214番地
	鏡石町		鏡石町五斗蒔町	215番地
151	鏡石町	大池地区	鏡石町大池	76番地
	鏡石町		鏡石町大池	76番地2

番号	市町村	箇所名	地名	地番
	鏡石町		鏡石町大池	76番地3
	鏡石町		鏡石町大池	97番地
	鏡石町		鏡石町大池	100番地
152	鏡石町	鏡田・高久田地区	国道4号線と町道笠石鏡田線の交差点を起	
153	鏡石町	岡ノ内地区	鏡石町岡ノ内	428番地
	鏡石町		鏡石町岡ノ内	428番地2
	鏡石町		鏡石町岡ノ内	428番地3
	鏡石町		鏡石町岡ノ内	428番地4
	鏡石町		鏡石町岡ノ内	428番地5
	鏡石町		鏡石町前山	200番地
	鏡石町		鏡石町前山	49番地1
	鏡石町		鏡石町前山	54番地1
	鏡石町		鏡石町前山	75番地
154	鏡石町	久来石地区	鏡石町久来石	29番地7
	鏡石町		鏡石町久来石	29番地8
	鏡石町		鏡石町久来石	57番地
	鏡石町		鏡石町久来石	57番地2
155	鏡石町	笠石地区	鏡石町南町	388番地
	鏡石町		鏡石町南町	389番地
	鏡石町		鏡石町南町	389番地2
	鏡石町		鏡石町南町	389番地3
	鏡石町		鏡石町南町	960番1
	鏡石町		鏡石町南町	960番2
	鏡石町		鏡石町南町	961番
	鏡石町		鏡石町南町	962番
	鏡石町		鏡石町南町	963番
	鏡石町		鏡石町南町	1290番
	鏡石町		鏡石町南町	936番地1
	鏡石町		鏡石町南町	936番地3
	鏡石町		鏡石町南町	936番地7
	156		鏡石町	豊郷地区
鏡石町		鏡石町豊郷中	93番地1	
鏡石町		鏡石町豊郷中	93番地2	
鏡石町		鏡石町豊郷中	94番地1	
鏡石町		鏡石町豊郷中	94番地2	
鏡石町		鏡石町豊郷中	95番地	
157	鏡石町	成田地区	鏡石町諏訪町	541番地
	鏡石町		鏡石町諏訪町	542番地
	鏡石町		鏡石町諏訪町	543番地1
	鏡石町		鏡石町諏訪町	547番地1
	鏡石町		鏡石町諏訪町	547番地3
	鏡石町		鏡石町諏訪町	548番地1
	鏡石町		鏡石町諏訪町	548番地2
	鏡石町		鏡石町諏訪町	548番地4
	鏡石町		鏡石町諏訪町	549番地1
	鏡石町		鏡石町諏訪町	557番地1
	鏡石町		鏡石町諏訪町	558番1
	鏡石町		鏡石町諏訪町	570番地
	鏡石町		鏡石町諏訪町	571番地2
158	鏡石町	成田新町地区	鏡石町新町	154番地
	鏡石町		鏡石町北町	332番地1
159	鏡石町	鏡石駅東地区	鏡石町東町	207番地1
	鏡石町		鏡石町東町	208番地
	鏡石町		鏡石町東町	209番地
	鏡石町		鏡石町東町	217番地1
	鏡石町		鏡石町東町	217番地2
	鏡石町		鏡石町東町	217番地3
	鏡石町		鏡石町東町	218番地
	鏡石町		鏡石町東町	219番地
	鏡石町		鏡石町東町	221番地



番号	市町村	箇所名	地名	地番
	鏡石町		鏡石町東町	222番地
	鏡石町		鏡石町東町	223番地
	鏡石町		鏡石町東町	224番地
	鏡石町		鏡石町東町	225番地
	鏡石町		鏡石町東町	226番地
	鏡石町		鏡石町東町	227番地
	鏡石町		鏡石町東町	228番地
	鏡石町		鏡石町東町	229番地
	鏡石町		鏡石町東町	230番地
	鏡石町		鏡石町東町	231番地
	鏡石町		鏡石町東町	232番地
	鏡石町		鏡石町東町	233番地
	鏡石町		鏡石町東町	632番地
	鏡石町		鏡石町東町	706番地
	鏡石町		鏡石町東町	710番地
	鏡石町		鏡石町東町	720番地
	鏡石町		鏡石町東町	709番地
	鏡石町		鏡石町東町	210番地
	鏡石町		鏡石町東町	211番地
	鏡石町		鏡石町東町	212番地
	鏡石町		鏡石町東町	213番地
	鏡石町		鏡石町東町	214番地
	鏡石町		鏡石町東町	215番地
	鏡石町		鏡石町東町	216番地
	鏡石町		鏡石町東町	293番地1
	鏡石町		鏡石町東町	294番地
	鏡石町		鏡石町東町	295番地
	鏡石町		鏡石町東町	296番地1
	鏡石町		鏡石町東町	298番地
	鏡石町		鏡石町東町	299番地
	鏡石町		鏡石町東町	300番地
	鏡石町		鏡石町東町	301番地
	鏡石町		鏡石町東町	302番地
	鏡石町		鏡石町東町	303番地
	鏡石町		鏡石町東町	304番地
	鏡石町		鏡石町東町	305番地1
	鏡石町		鏡石町東町	306番地
	鏡石町		鏡石町東町	307番地
	鏡石町		鏡石町東町	308番地
	鏡石町		鏡石町東町	309番地
	鏡石町		鏡石町東町	310番地
	鏡石町		鏡石町東町	311番地
	鏡石町		鏡石町東町	312番地
	鏡石町		鏡石町東町	313番地
	鏡石町		鏡石町東町	314番地
	鏡石町		鏡石町東町	315番地
	鏡石町		鏡石町東町	316番地
	鏡石町		鏡石町東町	317番地1
	鏡石町		鏡石町東町	318番地1
	鏡石町		鏡石町東町	319番地1
	鏡石町		鏡石町東町	334番地1
	鏡石町		鏡石町東町	335番地
	鏡石町		鏡石町東町	336番地
	鏡石町		鏡石町東町	337番地
	鏡石町		鏡石町東町	338番地
	鏡石町		鏡石町東町	339番地
	鏡石町		鏡石町東町	340番地
	鏡石町		鏡石町東町	341番地
	鏡石町		鏡石町東町	342番地1
	鏡石町		鏡石町東町	406番地

番号	市町村	箇所名	地名	地番
	鏡石町		鏡石町東町	407番地
	鏡石町		鏡石町東町	407番地2
	鏡石町		鏡石町東町	408番地
	鏡石町		鏡石町東町	409番地
	鏡石町		鏡石町東町	410番地
	鏡石町		鏡石町東町	411番地
	鏡石町		鏡石町東町	412番地
	鏡石町		鏡石町東町	413番地
	鏡石町		鏡石町東町	414番地
	鏡石町		鏡石町東町	415番地
	鏡石町		鏡石町東町	416番地
	鏡石町		鏡石町東町	417番地
	鏡石町		鏡石町東町	418番地
	鏡石町		鏡石町東町	419番地
	鏡石町		鏡石町東町	420番地
	鏡石町		鏡石町東町	421番地
	鏡石町		鏡石町東町	422番地
	鏡石町		鏡石町東町	423番地
	鏡石町		鏡石町東町	424番地
	鏡石町		鏡石町東町	425番地
	鏡石町		鏡石町東町	426番地
	鏡石町		鏡石町東町	427番地
	鏡石町		鏡石町東町	428番地
	鏡石町		鏡石町東町	429番地
	鏡石町		鏡石町東町	430番地
	鏡石町		鏡石町東町	431番地
	鏡石町		鏡石町東町	432番地
	鏡石町		鏡石町東町	433番地
	鏡石町		鏡石町東町	434番地
	鏡石町		鏡石町東町	435番地
	鏡石町		鏡石町東町	436番地1
	鏡石町		鏡石町東町	436番地2
	鏡石町		鏡石町東町	436番地3
	鏡石町		鏡石町東町	617番地
	鏡石町		鏡石町東町	618番地
	鏡石町		鏡石町東町	619番地
	鏡石町		鏡石町東町	625番地
	鏡石町		鏡石町東町	630番地
	鏡石町		鏡石町東町	631番地
	鏡石町		鏡石町東町	677番地
	鏡石町		鏡石町東町	678番地
	鏡石町		鏡石町東町	679番地
	鏡石町		鏡石町東町	680番地
	鏡石町		鏡石町東町	681番地
	鏡石町		鏡石町東町	711番地
	鏡石町		鏡石町東町	712番地
	鏡石町		鏡石町東町	713番地
	鏡石町		鏡石町東町	714番地
	鏡石町		鏡石町東町	715番地
	鏡石町		鏡石町東町	716番地
	鏡石町		鏡石町東町	717番地
	鏡石町		鏡石町東町	718番地
	鏡石町		鏡石町東町	721番地
	鏡石町		鏡石町東町	722番地
	鏡石町		鏡石町東町	723番地
	鏡石町		鏡石町東町	724番地
	鏡石町		鏡石町東町	744番地
	鏡石町		鏡石町東町	310番地2
	鏡石町		鏡石町東町	310番地4
	鏡石町		鏡石町東町	310番地5

番号	市町村	箇所名	地名	地番
	鏡石町		鏡石町東町	310番地6
	鏡石町		鏡石町東町	310番地7
	鏡石町		鏡石町東町	310番地8
	鏡石町		鏡石町東町	310番地9
	鏡石町		鏡石町東町	310番地3
	鏡石町		鏡石町東町	317番地2
	鏡石町		鏡石町東町	624番地
	鏡石町		鏡石町羽鳥	19番地2
	鏡石町		鏡石町羽鳥	19番地3
	鏡石町		鏡石町羽鳥	20番地1
	鏡石町		鏡石町羽鳥	21番地1
	鏡石町		鏡石町羽鳥	21番地2
	鏡石町		鏡石町羽鳥	49番地1
	鏡石町		鏡石町羽鳥	52番地2
	鏡石町		鏡石町羽鳥	54番地1
	鏡石町		鏡石町羽鳥	55番地
	鏡石町		鏡石町羽鳥	56番地
	鏡石町		鏡石町羽鳥	56番地2
	鏡石町		鏡石町羽鳥	57番地
	鏡石町		鏡石町羽鳥	58番地1
	鏡石町		鏡石町羽鳥	58番地2
	鏡石町		鏡石町羽鳥	59番地1
	鏡石町		鏡石町羽鳥	59番地2
	鏡石町		鏡石町羽鳥	59番地3
	鏡石町		鏡石町羽鳥	59番地4
	鏡石町		鏡石町羽鳥	59番地5
	鏡石町		鏡石町羽鳥	60番地
	鏡石町		鏡石町羽鳥	60番地2
	鏡石町		鏡石町羽鳥	61番地1
	鏡石町		鏡石町羽鳥	61番地2
	鏡石町		鏡石町羽鳥	62番地1
	鏡石町		鏡石町羽鳥	62番地2
	鏡石町		鏡石町羽鳥	63番地1
	鏡石町		鏡石町羽鳥	63番地2
	鏡石町		鏡石町羽鳥	64番地
	鏡石町		鏡石町羽鳥	65番地
	鏡石町		鏡石町羽鳥	66番地1
	鏡石町		鏡石町羽鳥	66番地2
	鏡石町		鏡石町羽鳥	67番地
	鏡石町		鏡石町羽鳥	68番地
	鏡石町		鏡石町羽鳥	69番地
	鏡石町		鏡石町羽鳥	70番地
	鏡石町		鏡石町羽鳥	71番地
	鏡石町		鏡石町羽鳥	72番地
	鏡石町		鏡石町羽鳥	73番地
	鏡石町		鏡石町羽鳥	74番地
	鏡石町		鏡石町羽鳥	75番地
	鏡石町		鏡石町羽鳥	76番地1
	鏡石町		鏡石町羽鳥	470番地
	鏡石町		鏡石町羽鳥	492番地
	鏡石町		鏡石町羽鳥	493番地
	鏡石町		鏡石町羽鳥	494番地
	鏡石町		鏡石町羽鳥	20番地4
	鏡石町		鏡石町羽鳥	500番地
	鏡石町		鏡石町東町	359番地1
	鏡石町		鏡石町東町	360番地1
	鏡石町		鏡石町東町	360番地2
	鏡石町		鏡石町東町	360番地3
	鏡石町		鏡石町東町	364番地1
	鏡石町		鏡石町東町	365番地

番号	市町村	箇所名	地名	地番
	鏡石町		鏡石町東町	366番地
	鏡石町		鏡石町東町	367番地1
	鏡石町		鏡石町東町	367番地2
	鏡石町		鏡石町東町	367番地3
	鏡石町		鏡石町東町	368番地
	鏡石町		鏡石町東町	369番地
	鏡石町		鏡石町東町	370番地
	鏡石町		鏡石町東町	371番地
	鏡石町		鏡石町東町	372番地
	鏡石町		鏡石町東町	373番地1
	鏡石町		鏡石町東町	374番地
	鏡石町		鏡石町東町	375番地1
	鏡石町		鏡石町東町	375番地2
	鏡石町		鏡石町東町	376番地1
	鏡石町		鏡石町東町	376番地2
	鏡石町		鏡石町東町	377番地
	鏡石町		鏡石町東町	378番地1
	鏡石町		鏡石町東町	378番地2
	鏡石町		鏡石町東町	379番地1
	鏡石町		鏡石町東町	379番地2
	鏡石町		鏡石町東町	380番地1
	鏡石町		鏡石町東町	380番地2
	鏡石町		鏡石町東町	381番地
	鏡石町		鏡石町東町	382番地1
	鏡石町		鏡石町東町	382番地2
	鏡石町		鏡石町東町	383番地1
	鏡石町		鏡石町東町	383番地2
	鏡石町		鏡石町東町	384番地
	鏡石町		鏡石町東町	385番地
	鏡石町		鏡石町東町	386番地1
	鏡石町		鏡石町東町	386番地2
	鏡石町		鏡石町東町	387番地1
	鏡石町		鏡石町東町	387番地2
	鏡石町		鏡石町東町	387番地3
	鏡石町		鏡石町東町	387番地4
	鏡石町		鏡石町東町	388番地1
	鏡石町		鏡石町東町	388番地2
	鏡石町		鏡石町東町	389番地1
	鏡石町		鏡石町東町	389番地2
	鏡石町		鏡石町東町	390番地1
	鏡石町		鏡石町東町	390番地2
	鏡石町		鏡石町東町	391番地2
	鏡石町		鏡石町東町	392番地
	鏡石町		鏡石町東町	393番地
	鏡石町		鏡石町東町	394番地1
	鏡石町		鏡石町東町	395番地1
	鏡石町		鏡石町東町	396番地
	鏡石町		鏡石町東町	397番地
	鏡石町		鏡石町東町	398番地
	鏡石町		鏡石町東町	399番地
	鏡石町		鏡石町東町	400番地
	鏡石町		鏡石町東町	401番地
	鏡石町		鏡石町東町	402番地
	鏡石町		鏡石町東町	403番地
	鏡石町		鏡石町東町	404番地
	鏡石町		鏡石町東町	405番地
	鏡石町		鏡石町東町	675番地
	鏡石町		鏡石町東町	676番地
	鏡石町		鏡石町東町	726番地
	鏡石町		鏡石町東町	727番地

番号	市町村	箇所名	地名	地番		
	鏡石町		鏡石町東町	729番地		
	鏡石町		鏡石町東町	730番地		
	鏡石町		鏡石町東町	373番地2		
	鏡石町		鏡石町東町	391番地1		
	鏡石町		鏡石町東町	728番地		
	鏡石町		鏡石町東町	621番地		
163	石川町	石川町鳥内工業団地	石川町大字新屋敷字長土路	48番2		
	石川町		石川町大字新屋敷字長土路	48番3		
	石川町		石川町大字新屋敷字長土路	48番5		
	石川町		石川町大字新屋敷字長土路	48番6		
	石川町		石川町大字新屋敷字長土路	48番7		
	石川町		石川町大字新屋敷字長土路	56番2		
	石川町		石川町大字新屋敷字長土路	56番6		
	石川町		石川町大字新屋敷字長土路	56番7		
	石川町		石川町大字新屋敷字長土路	172番		
164	石川町	石川町西部工業団地	石川町字大橋	2番7		
	石川町		石川町字大橋	2番8		
	石川町		石川町字大橋	2番9		
	石川町		石川町字大橋	2番10		
	石川町		石川町字大橋	2番12		
	石川町		石川町字大橋	2番13		
	石川町		石川町字大橋	2番16		
	石川町		石川町字大橋	2番17		
	石川町		石川町字大橋	2番18		
	石川町		石川町字大橋	2番23		
	石川町		石川町字大橋	2番24		
	石川町		石川町字大橋	2番25		
	石川町		石川町字大橋	2番26		
	石川町		石川町字塩ノ平	192番4		
	165		石川町	野木沢地区1	石川町大字中野字吹上	31番1
			石川町		石川町大字中野字吹上	31番2
石川町		石川町大字中野字吹上	32番1			
石川町		石川町大字中野字吹上	32番2			
石川町		石川町大字中野字吹上	32番3			
石川町		石川町大字中野字吹上	32番5			
石川町		石川町大字中野字吹上	32番6			
石川町		石川町大字中野字吹上	33番1			
石川町		石川町大字中野字吹上	33番3			
石川町		石川町大字中野字吹上	33番4			
石川町		石川町大字中野字吹上	34番1			
石川町		石川町大字中野字吹上	34番2			
石川町		石川町大字中野字吹上	34番3			
石川町		石川町大字中野字吹上	34番5			
石川町		石川町大字中野字吹上	35番1			
石川町		石川町大字中野字吹上	36番3			
石川町		石川町大字中野字吹上	37番1			
石川町		石川町大字中野字吹上	39番2			
石川町		石川町大字中野字吹上	45番3			
石川町		石川町大字中野字吹上	57番1			
石川町		石川町大字中野字吹上	60番3			
石川町		石川町大字中野字吹上	62番1			
石川町		石川町大字中野字吹上	63番1			
石川町		石川町大字中野字吹上	63番2			
石川町		石川町大字中野字吹上	63番3			
石川町		石川町大字中野字吹上	63番4			
石川町		石川町大字中野字吹上	63番6			
石川町		石川町大字中野字吹上	63番7			
石川町		石川町大字中野字吹上	64番1			
石川町		石川町大字中野字吹上	64番2			
石川町	石川町大字中野字吹上	64番3				

番号	市町村	箇所名	地名	地番
	石川町		石川町大字中野字吹上	64番4
	石川町		石川町大字中野字吹上	64番5
	石川町		石川町大字中野字吹上	65番
	石川町		石川町大字中野字福貴田	1番1
	石川町		石川町大字中野字福貴田	2番
	石川町		石川町大字中野字福貴田	3番1
	石川町		石川町大字中野字福貴田	5番
	石川町		石川町大字中野字福貴田	5番2
	石川町		石川町大字中野字福貴田	7番
	石川町		石川町大字中野字福貴田	8番1
	石川町		石川町大字中野字福貴田	8番3
	石川町		石川町大字中野字福貴田	8番4
	石川町		石川町大字中野字福貴田	8番8
	石川町		石川町大字中野字福貴田	8番9
	石川町		石川町大字中野字福貴田	9番2
	石川町		石川町大字中野字福貴田	16番1
	石川町		石川町大字中野字福貴田	141番4
	石川町		石川町大字中野字福貴田	141番5
	石川町		石川町大字中野字福貴田	141番6
	石川町		石川町大字中野字福貴田	212番2
	石川町		石川町大字中野字町屋	2番2
	石川町		石川町大字中野字町屋	5番1
	石川町		石川町大字中野字町屋	15番
	石川町		石川町大字中野字町屋	16番
	石川町		石川町大字中野字町屋	18番
	石川町		石川町大字中野字町屋	21番2
	石川町		石川町大字中野字町屋	22番1
	石川町		石川町大字中野字町屋	24番1
	石川町		石川町大字中野字町屋	24番2
	石川町		石川町大字中野字町屋	26番3
	石川町		石川町大字中野字町屋	102番2
	石川町		石川町大字中野字町屋	105番
	石川町		石川町大字中野字町屋	106番
	石川町		石川町大字中野字町屋	107番
	石川町		石川町大字中野字町屋	108番3
	石川町		石川町大字中野字寺内	96番1
	石川町		石川町大字中野字寺内	97番
	石川町		石川町大字中野字寺内	99番4
	石川町		石川町大字中野字寺内	99番5
166	石川町	野木沢地区2	石川町大字中野字滑津	25番
	石川町		石川町大字中野字滑津	26番1
	石川町		石川町大字中野字滑津	79番
	石川町		石川町大字中野字滑津	92番2
	石川町		石川町大字中野字滑津	92番4
	石川町		石川町大字中野字滑津	93番1
	石川町		石川町大字中野字滑津	102番
	石川町		石川町大字中野字滑津	123番
	石川町		石川町大字曲木字燈籠場	36番1
167	石川町	野木沢地区3	石川町大字中野字鍛冶内	12番2
	石川町		石川町大字中野字鍛冶内	12番4
	石川町		石川町大字中野字鍛冶内	18番3
	石川町		石川町大字中野字鍛冶内	129番1
	石川町		石川町大字中野字鍛冶内	193番2
	石川町		石川町大字中野字鍛冶内	193番3
	石川町		石川町大字中野字鍛冶内	199番12
	石川町		石川町大字中野字鍛冶内	202番2
	石川町		石川町大字中野字鍛冶内	206番
	石川町		石川町大字中野字鍛冶内	209番3
	石川町		石川町大字中野字鍛冶内	209番4
	石川町		石川町大字中野字鍛冶内	211番

番号	市町村	箇所名	地名	地番
	石川町		石川町大字中野字鍛冶内	219番2
168	石川町	野木沢地区4	石川町大字塩沢字大石	27番
	石川町		石川町大字塩沢字大石	111番9
	石川町		石川町大字塩沢字大石	111番12
	石川町		石川町大字塩沢字大石	135番
	石川町		石川町大字塩沢字大石	135番
169	石川町	野木沢地区5	石川町大字塩沢字佐武内	105番43
	石川町		石川町大字塩沢字佐武内	105番44
	石川町		石川町大字塩沢字佐武内	105番51
170	石川町	野木沢地区6	石川町大字曲木字梨久保	142番2
	石川町		石川町大字曲木字梨久保	148番2
	石川町		石川町大字曲木字梨久保	174番
	石川町		石川町大字曲木字広久保	172番2
	石川町		石川町大字曲木字広久保	191番2
	石川町		石川町大字曲木字坂ノ下	1番4
	石川町		石川町大字曲木字坂ノ下	1番5
	石川町		石川町大字曲木字坂ノ下	15番2
	石川町		石川町大字曲木字坂ノ下	15番3
	石川町		石川町大字曲木字坂ノ下	15番4
	石川町		石川町大字曲木字坂ノ下	123番1
	石川町		石川町大字曲木字坂ノ下	123番2
	石川町		石川町大字曲木字坂ノ下	123番3
	石川町		石川町大字曲木字坂ノ下	123番4
	石川町		石川町大字曲木字坂ノ下	148番3
	石川町		石川町大字曲木字坂ノ下	172番2
	171		石川町	関場地区
石川町		石川町大字北山字関場	3番5	
石川町		石川町大字北山字関場	4番	
石川町		石川町大字北山字関場	20番2	
石川町		石川町大字北山字関場	119番1	
石川町		石川町大字北山字関場	119番2	
172	石川町	双里地区	石川町大字形見字道橋	49番1
	石川町		石川町大字形見字道橋	69番1
	石川町		石川町大字形見字道橋	70番
	石川町		石川町大字形見字道橋	81番
173	石川町	中田地区	石川町大字中田字古釜	121番1
	石川町		石川町大字中田字古釜	129番
	石川町		石川町大字中田字古釜	130番
	石川町		石川町大字中田字古釜	131番
	石川町		石川町大字中田字古釜	152番
174	石川町	中谷地区	石川町大字坂路字野出ノ内	6番1
	石川町		石川町大字坂路字野出ノ内	15番
175	石川町	石川鹿ノ坂地区	石川町字鹿ノ坂	133番2
	石川町		石川町字鹿ノ坂	133番3
	石川町		石川町字鹿ノ坂	136番2
	石川町		石川町字鹿ノ坂	137番1
	石川町		石川町字鹿ノ坂	137番2
	石川町		石川町字鹿ノ坂	144番2
	石川町		石川町字鹿ノ坂	192番1
	石川町		石川町字鹿ノ坂	244番
	石川町		石川町字鹿ノ坂	266番2
	石川町		石川町字鹿ノ坂	334番1
	石川町		石川町字鹿ノ坂	335番1
	石川町		石川町字鹿ノ坂	426番1
	石川町		石川町字鹿ノ坂	426番3
	石川町		石川町字鹿ノ坂	426番3
176	石川町	石川白石地区	石川町字白石	37番3
	石川町		石川町字白石	261番42
	石川町		石川町字白石	263番2
177	石川町	石川飛ヶ作地区	石川町字飛ヶ作	261番
178	石川町	石川猫啼地区	石川町字猫啼	47番4
	石川町		石川町字猫啼	47番5



番号	市町村	箇所名	地名	地番
	石川町		石川町字猫啼	172番1
	石川町		石川町字猫啼	186番
	石川町		石川町字猫啼	353番6
	石川町		石川町字猫啼	353番10
	石川町		石川町字猫啼	353番18
	石川町		石川町字猫啼	353番19
	石川町		石川町字猫啼	469番1
	石川町		石川町字猫啼	469番2
179	石川町	石川梁瀬地区1	石川町字梁瀬	426番2
	石川町		石川町字梁瀬	427番
	石川町		石川町字梁瀬	429番
	石川町		石川町字梁瀬	430番
	石川町		石川町字梁瀬	431番
	石川町		石川町字梁瀬	432番
	石川町		石川町字梁瀬	440番1
	石川町		石川町字梁瀬	440番2
	石川町		石川町字梁瀬	440番3
	石川町		石川町字梁瀬	442番
	石川町		石川町字梁瀬	443番
	石川町		石川町字梁瀬	449番2
	石川町		石川町字梁瀬	463番
	石川町		石川町字梁瀬	483番
	石川町		石川町字梁瀬	495番12
	石川町		石川町字梁瀬	495番17
	石川町		石川町字梁瀬	495番19
	石川町		石川町字梁瀬	495番28
	石川町		石川町字梁瀬	511番14
	石川町		石川町字梁瀬	511番15
石川町	石川町字梁瀬	511番16		
180	石川町	石川松木下地区	石川町字松木下	1番
	石川町		石川町字松木下	2番
	石川町		石川町字松木下	4番1
	石川町		石川町字松木下	6番1
	石川町		石川町字松木下	7番
	石川町		石川町字松木下	9番1
	石川町		石川町字松木下	12番2
	石川町		石川町字松木下	14番1
	石川町		石川町字松木下	14番3
	石川町		石川町字松木下	15番1
	石川町		石川町字松木下	15番4
	石川町		石川町字松木下	16番1
	石川町		石川町字松木下	16番2
	石川町		石川町字松木下	21番
	石川町		石川町字松木下	23番1
	石川町		石川町字松木下	23番2
	石川町		石川町字松木下	24番
	石川町		石川町字松木下	25番1
	石川町		石川町字松木下	25番2
	石川町		石川町字松木下	26番
	石川町		石川町字松木下	27番
	石川町		石川町字松木下	28番
	石川町		石川町字松木下	30番
	石川町		石川町字松木下	31番
	石川町		石川町字松木下	32番
	石川町		石川町字松木下	33番1
	石川町		石川町字松木下	33番2
	石川町		石川町字松木下	35番
	石川町		石川町字松木下	36番
	石川町		石川町字松木下	37番1
石川町	石川町字松木下	37番2		

番号	市町村	箇所名	地名	地番
	石川町		石川町字松木下	38番
	石川町		石川町字松木下	39番
	石川町		石川町字松木下	40番
	石川町		石川町字松木下	41番
	石川町		石川町字松木下	42番1
	石川町		石川町字松木下	43番
	石川町		石川町字松木下	44番1
	石川町		石川町字松木下	52番1
	石川町		石川町字松木下	53番1
	石川町		石川町字松木下	53番2
	石川町		石川町字松木下	77番1
	石川町		石川町字松木下	78番1
	石川町		石川町字松木下	79番
	石川町		石川町字松木下	80番
	石川町		石川町字松木下	81番
	石川町		石川町字松木下	82番
	石川町		石川町字松木下	83番1
	石川町		石川町字松木下	111番
	石川町		石川町字松木下	132番1
181	石川町	沢田地区	石川町大字沢井字藤沢	95番2
	石川町		石川町大字沢井字藤沢	95番8
	石川町		石川町大字沢井字藤沢	95番13
	石川町		石川町大字沢井字藤沢	95番14
	石川町		石川町大字沢井字藤沢	95番17
	石川町		石川町大字沢井字藤沢	95番18
	石川町		石川町大字沢井字藤沢	95番19
	石川町		石川町大字沢井字藤沢	95番20
	石川町		石川町大字沢井字山神	425番4
	石川町		石川町大字沢井字山神	426番1
182	玉川村	玉川村工業団地	玉川村大字小高字江平	88番22
	玉川村		玉川村大字小高字江平	88番12
	玉川村		玉川村大字小高字江平	88番11
	玉川村		玉川村大字川辺字宮ノ前	304番11
	玉川村		玉川村大字川辺字宮ノ前	304番7
	玉川村		玉川村大字蒜生字恵平	131番2
	玉川村		玉川村大字川辺字宮ノ前	303番4
	玉川村		玉川村大字川辺字宮ノ前	304番
183	玉川村	南須釜地区	玉川村大字南須釜字粟踏石	38番2
	玉川村		玉川村大字南須釜字粟踏石	40番
	玉川村		玉川村大字南須釜字粟踏石	43番6
	玉川村		玉川村大字南須釜字粟踏石	43番10
	玉川村		玉川村大字南須釜字粟踏石	43番38
	玉川村		玉川村大字南須釜字鏡摺	12番1
184	玉川村	岩法寺地区	玉川村大字岩法寺字宮ノ前	142番2
	玉川村		玉川村大字岩法寺字蔵岡	14番2
	玉川村		玉川村大字岩法寺字蔵岡	14番4
	玉川村		玉川村大字岩法寺字新屋敷	116番21
185	玉川村	小高地区	玉川村大字小高字六斗蒔	20番
	玉川村		玉川村大字小高字六斗蒔	21番
	玉川村		玉川村大字小高字六斗蒔	22番1
	玉川村		玉川村大字小高字六斗蒔	22番2
	玉川村		玉川村大字小高字六斗蒔	23番1
	玉川村		玉川村大字小高字中村前	11番2
186	玉川村	竜崎地区	玉川村大字竜崎字原作田	27番104
200	古殿町	古殿工業団地	古殿町大字松川字大作	50番
	古殿町		古殿町大字松川字大作	54番
	古殿町		古殿町大字松川字林ノ入	194番5
201	古殿町	西渡工業団地	古殿町大字松川字戸倉内	116番2
	古殿町		古殿町大字松川字戸倉内	116番3
	古殿町		古殿町大字松川字戸倉内	116番4

番号	市町村	箇所名	地名	地番
	古殿町		古殿町大字松川字戸倉内	116番5
	古殿町		古殿町大字松川字戸倉内	120番1
	古殿町		古殿町大字松川字戸倉内	125番3
	古殿町		古殿町大字松川字戸倉内	142番2
	古殿町		古殿町大字松川字西渡	1番
	古殿町		古殿町大字松川字西渡	2番2
	古殿町		古殿町大字松川字西渡	2番4
	古殿町		古殿町大字松川字西渡	2番5
	古殿町		古殿町大字松川字西渡	2番6
	古殿町		古殿町大字松川字西渡	2番7
	古殿町		古殿町大字松川字西渡	2番9
	古殿町		古殿町大字松川字西渡	2番11
	古殿町		古殿町大字松川字西渡	249番4
	古殿町		古殿町大字松川字西渡	250番2
	古殿町		古殿町大字松川字西渡	251番10
	古殿町		古殿町大字松川字西渡	251番13
	古殿町		古殿町大字松川字西渡	251番16
	古殿町		古殿町大字松川字西渡	251番17
202	古殿町	古殿第2工業団地	古殿町大字松川字荷市場	166番1
	古殿町		古殿町大字松川字荷市場	173番
	古殿町		古殿町大字松川字荷市場	233番
	古殿町		古殿町大字松川字戸倉内	29番2
	古殿町		古殿町大字松川字西渡	253番1
	古殿町		古殿町大字松川字西渡	268番
203	古殿町	田口地区	古殿町大字田口字寺前	120番
	古殿町		古殿町大字田口字寺前	121番
	古殿町		古殿町大字田口字寺前	122番
	古殿町		古殿町大字田口字寺前	123番1
	古殿町		古殿町大字田口字寺前	128番
	古殿町		古殿町大字田口字寺前	129番
	古殿町		古殿町大字田口字寺前	130番
	古殿町		古殿町大字田口字寺前	136番
	古殿町		古殿町大字田口字寺前	137番
	古殿町		古殿町大字田口字寺前	138番
204	古殿町	竹貫地区	古殿町大字竹貫字千足	50番地
	古殿町		古殿町大字竹貫字千足	52番地
	古殿町		古殿町大字竹貫字千足	54番地
	古殿町		古殿町大字竹貫字千足	56番地
	古殿町		古殿町大字竹貫字千足	58番地
	古殿町		古殿町大字竹貫字千足	59番1
	古殿町		古殿町大字竹貫字千足	59番2
	古殿町		古殿町大字竹貫字千足	60番地
	古殿町		古殿町大字竹貫字千足	61番地
	古殿町		古殿町大字竹貫字千足	62番地
	古殿町		古殿町大字竹貫字千足	63番地
	古殿町		古殿町大字竹貫字千足	64番1
	古殿町		古殿町大字竹貫字千足	65番1
	古殿町		古殿町大字竹貫字千足	66番1
	古殿町		古殿町大字竹貫字千足	66番2
	古殿町		古殿町大字竹貫字千足	66番3
	古殿町		古殿町大字竹貫字千足	67番1
	古殿町		古殿町大字竹貫字千足	67番2
	古殿町		古殿町大字竹貫字千足	68番
	古殿町		古殿町大字竹貫字千足	84番地
	古殿町		古殿町大字竹貫字千足	85番地
	古殿町		古殿町大字竹貫字千足	86番地
205	古殿町	山上地区	古殿町大字山上字仮宿	54番地1
	古殿町		古殿町大字山上字仮宿	54番地3
	古殿町		古殿町大字山上字仮宿	54番地4
	古殿町		古殿町大字山上字仮宿	54番地5

番号	市町村	箇所名	地名	地番
	古殿町		古殿町大字山上字仮宿	54番地11
	古殿町		古殿町大字山上字松久保	81番地2
206	古殿町	鎌田地区	古殿町大字鎌田字田中田	28番地
	古殿町		古殿町大字鎌田字田中田	29番地
	古殿町		古殿町大字鎌田字田中田	30番地
	古殿町		古殿町大字鎌田字田中田	31番1
	古殿町		古殿町大字鎌田字田中田	32番1
	古殿町		古殿町大字鎌田字田中田	33番1
	古殿町		古殿町大字鎌田字田中田	34番1
	古殿町		古殿町大字鎌田字田中田	35番1
	古殿町		古殿町大字鎌田字田中田	35番3
	古殿町		古殿町大字鎌田字田中田	36番1
	古殿町		古殿町大字鎌田字田中田	37番1
	古殿町		古殿町大字鎌田字田中田	39番1
	古殿町		古殿町大字鎌田字田中田	40番1
	古殿町		古殿町大字鎌田字田中田	41番1
	207		古殿町	論田地区
古殿町		古殿町大字論田字後川	28番2	
古殿町		古殿町大字論田字後川	28番3	
古殿町		古殿町大字論田字後川	28番4	
古殿町		古殿町大字論田字後川	28番5	
古殿町		古殿町大字論田字後川	28番6	
古殿町		古殿町大字論田字後川	28番7	
古殿町		古殿町大字論田字後川	28番8	
古殿町		古殿町大字論田字早稲田	45番6	
古殿町		古殿町大字論田字早稲田	45番56	
古殿町		古殿町大字論田字早稲田	45番57	
古殿町		古殿町大字論田字早稲田	45番58	