■洪水・土砂災害ハザードマップNo.2

※浸水想定区域はシミュレーション実施後の土地の変化を考慮していません。地形改変のあった土地では想定される浸水深が実際の浸水深と異なる場合があります。

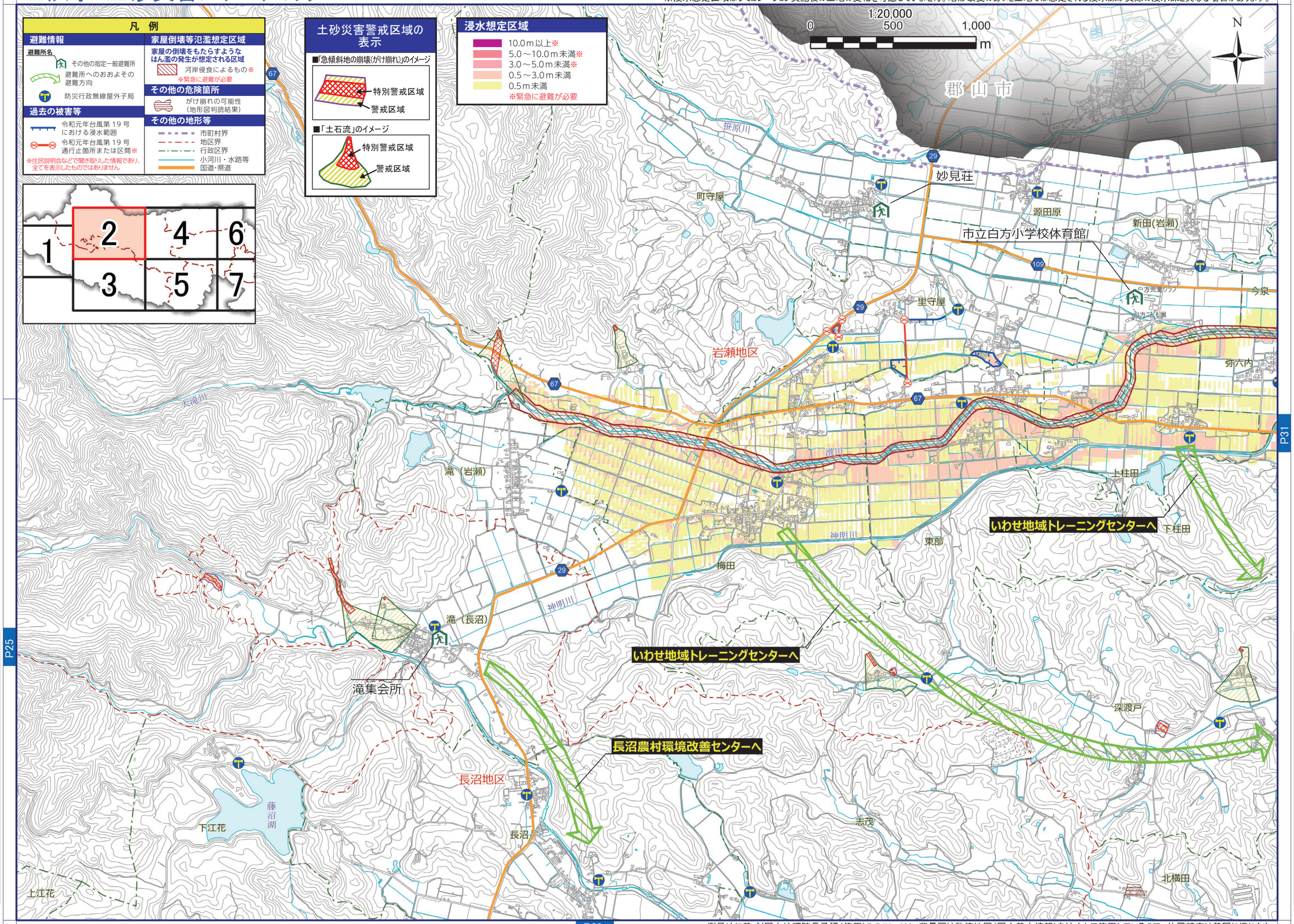

測量法に基づく国土地理院長承認（使用）R 5JHs 466　背景図は数値地図（国土基本情報）を拡大して使用しているので、位置精度は基図に準じます。